

Elektronische Rechnungen

Übersicht der Regelungen in den Bundesländern und Kommunen

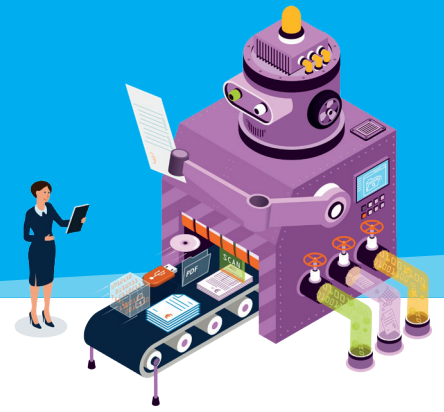

	Zentraler Rechnungseingang	Gesetz	Rechtsverordnung (RV)	Wertgrenzen	Verpflichtung Lieferanten	Zugangskanäle	Leitweg-ID
Bund	2 Plattformen: ZRE (unmittelbaren Bundesverwaltung) und OZG-RE (mittelbaren Bundesverwaltung)	ja	ja	Ober- und unter-schwellig (ab 1.000 EUR Netto)	27.11.2020	- Weberfassung - Upload - PEPPOL - E-Mail - DE Mail	Bankverbindung, Zahlungsbedingungen, E-Mail Sender, Leitweg-ID
Baden-Württemberg	service-bw.de.erechnung	ja	ja	Ober- und unter-schwellig (im Kommunalbereich nicht)	01.01.2022	- Upload - E-Mail - PEPPOL (geplant)	Bankverbindungsdaten, Zahlungsbedingungen, E-Mail Adresse Sender, Lieferantenummer (nur wenn vorgegeben), Bestellnummer (nur wenn vorgegeben)
Bayern	Dezentraler Eingang	ja	ja	Ober- und unter-schwellig (ab 1.000 € Netto)	keine Verpflichtung	- E-Mail - PEPPOL (geplant) - DE Mail	Identifikationskennzeichen, Zahlungsbedingungen, Bankverbindung Empfänger, E-Mail Sender
Brandenburg	OZG-RE	ja	ja	Ober- und unter-schwellig (ab 01/01/2025)	keine Verpflichtung	- Weberfassung - PEPPOL - E-Mail - DE Mail - Upload	Leitweg-ID, Bankverbindungsdaten, Zahlungsbedingungen, E-Mail Sender, Lieferantenummer (nur wenn vorgegeben), Bestellnummer (nur wenn vorgegeben)
Berlin	OZG-RE	ja	ja	Ober- und unter-schwellig (im Kommunalbereich ab 01/01/2023)	keine Verpflichtung	- Weberfassung - PEPPOL - E-Mail - DE Mail - Upload"	Leitweg-ID, Bankverbindung, Zahlungsbedingungen, E-Mail Sender, Lieferantenummer (nur wenn vorgegeben), Bestellnummer (nur wenn vorgegeben)
Bremen	zERIKA	ja	ja	Ober- und unter-schwellig	27.11.2020	- Weberfassung - Upload - PEPPOL - E-Mail - DE Mail	Leitweg ID über E-Mail ist Pflicht
Hamburg	Zentraler Rechnungseingang der Kasse Hamburg (HH-EPS)	nicht vorgesehen	nicht vorgesehen	Ober- und unter-schwellig (ab 1.000 € Netto)	keine Verpflichtung	- E-Mail	Leitweg-ID, Bankverbindung, Zahlungsbedingungen, E-Mail Sender
Hessen	Dezentraler Eingang	ja	ja	Ober- und unter-schwellig vorgesehen	18.04.2024	- E-Mail - PEPPOL (geplant) - DE Mail	Identifikationskennzeichen, Zahlungsbedingungen, Bankverbindung Empfänger, E-Mail Sender

crossinx der führende deutsche Anbieter für den digitalen Dokumentenaustausch. 170 Mitarbeiter arbeiten in drei Ländern daran, international über 350.000 Unternehmen dabei zu unterstützen, ihre gesamten Finanz- und Bestellprozesse zu digitalisieren und die Prozesskosten der Finanzlieferkette zu senken.

Die crossinx-Lösungen sind GoBD-konform, zertifiziert und in über 60 Ländern steuerrechtskonform (tax compliant). Mehr unter [crossinx.com](https://www.crossinx.com)

crossinx GmbH

Hanauer Landstr. 291a
60314 Frankfurt am Main
+49 69 4800 651-0
info@crossinx.com
www.crossinx.com

Elektronische Rechnungen

Übersicht der Regelungen in den Bundesländern und Kommunen



	Zentraler Rechnungseingang	Gesetz	Rechtsverordnung (RV)	Wertgrenzen	Verpflichtung Lieferanten	Zugangskanäle	Leitweg-ID
Mecklenburg-Vorpommern	OZG-RE	in Abstimmung	noch nicht verabschiedet (im Entwurf)	Ober- und unter-schwellig	noch im Entwurf (RV)	- Weberfassung - PEPPOL - E-Mail - DE Mail - Upload	Leitweg-ID, Bankverbindung, Zahlungsbedingungen, E-Mail Sender
Niedersachsen	NS-EPS	ja	ja	Keine Betrags-schwellen	Öff. Auftraggeber sind gehalten bei Vergaben E-Rechnungen zu verlangen	- Weberfassung (ab 01.07.2021) - PEPPOL (ab 18.04.22) - E-Mail - Upload	Bankverbindung, Zahlungsbedingungen, E-Mail Sender
Nordrhein-Westfalen	erechnung.nrw	ja	ja	Ober- und unter-schwellig	keine Verpflichtung	- Weberfassung - E-Mail - Upload - PEPPOL (geplant)	Leitweg-ID, Bankverbindung, Zahlungsbedingungen, E-Mail Sender oder DE-Mail Adresse
Rheinland-Pfalz	ZRE RLP	ja	noch nicht verabschiedet	Ober- und unter-schwellig	geplant ab 01.01.2024	- PEPPOL - E-Mail - Upload	Leitweg-ID, Bankverbindung, Zahlungsbedingungen, E-Mail Sender oder DE-Mail Adresse
Saarland	ZRE RLP	noch nicht verabschiedet	noch nicht verabschiedet			- PEPPOL - E-Mail - Upload	Leitweg-ID, Bankverbindung, Zahlungsbedingungen, E-Mail Sender oder DE-Mail Adresse
Sachsen	OZG-RE	ja	ja	Ober- und unter-schwellig	keine Verpflichtung	- Weberfassung - PEPPOL - E-Mail - DE Mail - Upload	Leitweg-ID, Bankverbindung, Zahlungsbedingungen, E-Mail Sender oder DE-Mail Adresse
Sachsen-Anhalt	serviceportal.sachsen-anhalt	ja	ja	Ober- und unter-schwellig	keine Verpflichtung	- Weberfassung - PEPPOL - E-Mail - DE Mail - Upload	Leitweg-ID, Bankverbindung, Zahlungsbedingungen, E-Mail Sender oder DE-Mail Adresse
Schleswig-Holstein	land@e-rechnungen.landsh.de kommunen@e-rechnungen.landsh.de	ja	ja	Land: Ober- und unter-schwellig Andere: nur ober-schwellig	keine Verpflichtung	- Weberfassung - PEPPOL - E-Mail - DE Mail	Leitweg-ID, Bankverbindung, Zahlungsbedingungen, E-Mail Sender, Lieferantenummer (nur wenn vorgegeben), Bestellnummer (nur wenn vorgegeben)
Thüringen	OZG-RE	ja	ja	Ober- und unter-schwellig	keine Verpflichtung	- Webservice - PEPPOL - Email - DE Mail - Upload	Leitweg-ID, Bankverbindung, Zahlungsbedingungen, E-Mail Sender oder DE-Mail Adresse