

#whdentalwerk



wh.com



INNOVATENCIÓN

Innovación
Austriaca

Atención
personalizada en
España y Portugal



Lista de Precios 2026

Enero - Diciembre 2026

Avisos importantes

- > Las fotografías de las ilustraciones son orientativas. El contenido original no incluye ni los complementos ni los accesorios aquí mostrados.
- > KaVo Multiflex®, NSK Mach®, NSK QD-J®, BienAir Unifix® y Sirona® son marcas de terceros que no guardan relación alguna con W&H Dentalwerk Bürmoos GmbH.
- > Los precios no incluyen: transporte, instalación y el 21% de IVA
Las fotografías son orientativas

Restauración & Prótesis

Turbinas Synea Vision	6 – 9
Contra-ángulos y piezas de mano Synea Vision	10 – 13
Turbinas Synea Fusion	14 – 17
Contra-ángulos y piezas de mano Synea Fusion	18 – 21
Contra-ángulos Profin Synea Fusion	22 – 23
Turbinas Alegria y acoplamientos Roto Quick con generador.	24 – 27
Contra-ángulos y piezas de mano Alegria.	28 – 31
Accesorios para turbinas, contra-ángulos y piezas de mano.. . . .	32 – 33

Accionamientos

Acoplamientos Roto Quick	34 – 35
Acoplamiento W&H conexión Multiflex con luz LED	36
Acoplamiento W&H con generador para turbinas Alegria TE 97/98 L Q.	36
Accesorios para acoplamientos W&H	37
Micromotores de aire y accesorios	38 – 41

Profilaxis & Periodoncia

Scaler de aire Proxeo.	42 – 45
Puntas y accesorios para scaler de aire Proxeo.	46 – 49
Contra-ángulo de aire Proxeo TWIST.	50 – 51
Contra-ángulos Proxeo.	52 – 53
Cepillos y copas para Proxeo.	54 – 55
Piezo scaler Proxeo Ultra.	56 – 59
Accesorios Proxeo Ultra	60 – 63
Puntas piezo Scaler	64 – 69

Cirugía oral & Implantología

Motor de implantología Implantmed CLASSIC SI-923	70 – 73
Motor de cirugía Implantmed PLUS SI-1023.	74 – 79
Motor de cirugía Implantmed PLUS II SI-2100, SI-2101, SI-2102	80 – 85
Motor de Piezocirugía Piezomed module Plus II	86 – 89
Instrumental quirúrgico para Implantmed PLUS SI-1023	90 – 93
Accesorios para Implantmed	94 – 97

Índice

Contra-ángulos quirúrgicos	98 – 101
Accesorios para Contra-ángulos quirúrgicos	101 – 103
Piezas de mano quirúrgicas	104 – 105
Pieza de mano Zygom SZ-75	106 – 107
Accesorios para Piezas de mano quirúrgicas	108 – 109
Módulo piezoquirúrgico Piezomed	110 – 113
Unidad piezoquirúrgica Piezomed.	114 – 115
Accesorios para Piezomed	116 – 119
Insertos para Piezomed	120 – 135
Osstell Beacon	136 – 137
Osstell Classic	138 – 139
Accesorios Osstell	140 – 141
Osstell SmartPegs	142 – 143

Esterilización, Higiene & mantenimiento

Soluciones W&H	144 – 145
Productos de limpieza y desinfección BePro	146 – 155
Ultrasonidos U-son	156 – 159
Termodesinfectadoras Thed y Thed+	160 – 162
Accesorios para Thed y Thed+	163 – 165
Pistola de aire Q-Dry.	166 – 167
Unidad de mantenimiento Assistina Twin	168 – 169
Accesorios para Assistina Twin	170 – 171
Unidad de Mantenimiento Assistina One	172 – 173
Accesorios para Assistina One	174 – 175
Accesorios para Assistina 301 plus	176 – 177
Accesorios para Assistina 3x3y 3x2	178 – 179
Adaptadores Assistina 3x3, 3x2 y 301 plus	180 – 181
Aceite Service Oil F1.	182 – 183
Boquillas para Service Oil F1	184 – 185
Esterilizadores a vapor de agua Lisa.	186 – 187
Esterilizadores a vapor de agua Lara XXL	188 – 189
Esterilizadores a vapor de agua Lara XL	190 – 191
Esterilizadores a vapor de agua Lara	192 – 193
Esterilizadores a vapor de agua Lina.	194 – 195

Esterilizadores a vapor de agua Lisa MINI.	196 – 197
Trazabilidad y Documentación	198 – 201
Bandejas y porta bandejas	202 – 205
Accesorios para esterilizadores.	206 – 207
Tratamientos de agua	208 – 211

Laboratorio dental

Unidades de Laboratorio Perfecta 300 / 600	212 – 217
Unidades de Laboratorio Perfecta 900	218 – 220
Accesorios para unidades 300 / 600 / 900	221
Pieza de mano técnica 945	222
Accesorios para Unidades de Laboratorio	223

Términos y condiciones generales de venta 224 – 239

Simbología

 con anillo de 5 LED+	 con luz LED
 con luz	 con luz LED+
 spray interno	 sin luz
 sin spray	 spray externo
 termodesinfectable	 artículo desechable
 pedal con cable	 esterilizable
 revestimiento antiarañazos	 pedal inalámbrico
	 sin látex

Turbinas

syneo^{VISION}



Turbinas Synea Vision, iluminación 100% libre de sombras

la tecnología más innovadora unida a una gama perfectamente adaptada a los requisitos más exigentes.

- > Iluminación 100% sin sombras gracias al primer anillo de 5 LEDs del mundo
- > Refrigeración constante del área de tratamiento gracias a sus 5 sprays
- > 4 tamaños de cabezal
- > Fácil de limpiar gracias a su superficie resistente a arañazos que mantiene su aspecto impecable y alarga su vida útil
- > Trabajo sin cansancio gracias a que es el sistema de turbinas más ligero del mundo (turbina + acoplamiento)
- > Mayor vida útil y funcionamiento extremadamente silencioso gracias a los rodamientos cerámicos
- > Termodesinfectables y esterilizables
- > **24 meses de garantía**

- con anillo de luz LED+
- con luz LED+
- con luz
- spray interno
- termodesinfectable
- esterilizable
- revestimiento antiarañazo

Turbinas Synea Vision

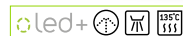

TK-100 L

REF 30021000

1.756.-

Anillo 5 LED+, spray quintuple, 30 W, diámetro del cabezal Ø 13 mm, botón de presión para fresas FG de Ø 1,6 mm



TK-98 L

REF 30019000

1.756.-

Anillo 5 LED+, spray quintuple, 28 W, diámetro del cabezal Ø 11,5 mm, botón de presión para fresas FG de Ø 1,6 mm



TK-97 L

REF 30017000

1.756.-

Anillo 5 LED+, spray quintuple, 24 W, diámetro del cabezal Ø 10 mm, botón de presión para fresas FG de Ø 1,6 mm



TK-94 L

REF 30016000

1.614.-

LED+, spray quintuple, 18 W, diámetro del cabezal Ø 9 mm, botón de presión para fresas FG de Ø 1,6 mm

precios recomendados IVA no incluido

Turbinas Synea Vision con conexión Multiflex®* y rodamientos cerámicos integrales

Notas



Barra de vidrio, spray quintuple,
36 W, diámetro del cabezal
Ø 13 mm, botón de presión
para fresas FG de Ø 1,6 mm



TK-100 LM

REF 30022000

1.484.-



Barra de vidrio, spray quintuple,
33 W, diámetro del cabezal
Ø 11,5 mm, botón de presión
para fresas FG de Ø 1,6 mm



TK-98 LM

REF 30020000

1.484.-



Barra de vidrio, spray quintuple,
31 W, diámetro del cabezal
Ø 10 mm, botón de presión
para fresas FG de Ø 1,6 mm



TK-97 LM

REF 30018000

1.484.-



Barra de vidrio, spray quintuple,
21 W, diámetro del cabezal
Ø 9 mm, botón de presión
para fresas FG de Ø 1,6 mm



TK-94 LM

REF 30031000

1.484.-

precios recomendados IVA no incluido

Contra-ángulos y piezas de mano

syneo^{VISION}



Piezas de mano y contra-ángulos Syneo Vision:

Máxima fiabilidad, ergonomía y calidad.

- > 2 tamaños de cabezal para cada necesidad
- > Mayor vida útil y funcionamiento silencioso gracias a los rodamientos cerámicos y a su innovadora tecnología de engranajes (WK-93LT/WK-99LT)
- > Fácil de limpiar gracias a su superficie a prueba de arañazos, que además los mantiene impecables, alargando su vida útil
- > Diseño monobloque que proporciona una excelente sujeción y máxima ergonomía con su nuevo perfil mejorado
- > Fibra de vidrio compacta para una buena iluminación de la zona de tratamiento
- > Fabricación duradera gracias a sus partes externas de acero inoxidable
- > Fácil cambio de las fresa gracias al botón de presión
- > Termodesinfectables y esterilizables
- > **36 meses de garantía**



Contra-ángulos Synea Vision



WK-99 LT (rodamientos cerámicos)

REF 30023000

1.842.-

1:5, spray quintuple,
diámetro del cabezal
Ø 9,5 mm, botón de
presión para fresas
FG de Ø 1,6 mm,
barra de vidrio



WK-93 LT (rodamientos cerámicos)

REF 30024000

1.842.-

1:4,5, spray quintuple,
diámetro del cabezal
Ø 9,1 mm, botón de
presión para fresas
FG de Ø 1,6 mm,
barra de vidrio



WK-56 LT

REF 30025000

1.252.-

1:1, spray simple,
diámetro del cabezal
Ø 9,5 mm, botón de
presión para fresas de
contra-ángulo de
Ø 2,35 mm, barra
de vidrio



WK-66 LT

REF 30026000

1.252.-

2:1, spray simple,
diámetro del cabezal
Ø 9,5 mm, botón de
presión para fresas de
contra-ángulo de
Ø 2,35 mm, barra
de vidrio

precios recomendados IVA no incluido

Contra-ángulos Synea Vision



8:1, spray simple, diámetro del
cabezal Ø 9,5 mm, botón de presión
para fresas de contra-ángulo
de Ø 2,35 mm, barra de vidrio



WK-86 LT

REF 30027000

1.493.-



1:4, spray triple, diámetro del
cabezal Ø 10,7 mm, botón de presión
para fresas de contra-ángulo
de Ø 1,6 mm, barra de vidrio



WK-900 LT

(rodamientos de bolas cerámicas)

REF 30418000

1.819.-

Pieza de mano Synea Vision



1:1, spray simple sistema de sujeción
por giro, para fresas de pieza de
mano y contra-ángulo
de Ø 2,35 mm, barra de vidrio



HK-43 LT

REF 30028000

1.215.-

Turbinas

synea FUSION

Turbinas Synea Fusion ¡La mejor relación calidad-precio!

La nueva gama de turbinas Synea Fusion ofrecen al usuario un confort incuestionable a un precio muy atractivo.

- > Mayor campo de iluminación gracias a su LED+
- > Óptimo acceso, mejor visibilidad y mayor potencia, con la relación perfecta entre tamaño de cabezal y rendimiento
- > Refrigeración óptima gracias al Quattro Spray (spray cuádruple)
- > Rodamientos cerámicos para un funcionamiento silencioso y sin vibraciones
- > Sistema de cabezal higiénico
- > Termodesinfectables y esterilizables
- > **24 meses de garantía**



Turbinas Synea Fusion



Quattro Spray, diámetro del cabezal Ø 11,5 mm, botón de presión para fresas FG de Ø 1,6 mm



TG-98 L

28 W (Conexión Roto Quick*)

REF 30001000 **1.099.-**



TG-98

24 W (Conexión Roto Quick*)

REF 30002000 **908.-**



Quattro Spray, diámetro del cabezal Ø 10 mm, botón de presión para fresas FG de Ø 1,6 mm



TG-97 L

23 W (Conexión Roto Quick*)

REF 30004000 **1.099.-**



TG-97

21 W (Conexión Roto Quick*)

REF 30005000 **908.-**

precios recomendados IVA no incluido

Turbinas Synea Fusion con conexión NSK



Barra de vidrio, Quattro Spray,
21 W, diámetro del cabezal
Ø 11,5 mm, botón de presión
para fresas FG de Ø 1,6 mm



TG-98 L N
REF 30200000

1.099.-



Barra de vidrio, Quattro Spray,
18 W, diámetro del cabezal
Ø 10 mm, botón de presión
para fresas FG de Ø 1,6 mm



TG-97 L N
REF 30199000

1.099.-

Turbinas Synea Fusion con conexión Multiflex®*



Barra de vidrio, Quattro Spray,
21 W, diámetro del cabezal
Ø 11,5 mm, botón de presión
para fresas FG de Ø 1,6 mm



TG-98 LM
REF 30003000

1.099.-



Barra de vidrio, Quattro Spray,
18 W, diámetro del cabezal
Ø 10 mm, botón de presión
para fresas FG de Ø 1,6 mm



TG-97 LM
REF 30006000

1.099.-

Contra-ángulos y piezas de mano

synea FUSION



Contra-ángulos Synea Fusion "Calidad Synea" a un precio excelente:

- > Larga vida útil y funcionamiento silencioso gracias a los rodamientos cerámicos en el WG-99
- > Dos tamaños de cabezal para diferentes tratamientos
- > Refrigeración óptima gracias al Quattro Spray (spray cuádruple) en el WG-99
- > Diseño monobloque para una ergonomía e higiene óptima
- > Barra de vidrio compacta para una calidad de luz constante
- > Termodesinfectables y esterilizables
- > **24 meses de garantía**

-  con luz
-  sin luz
-  spray interno
-  termodesinfectable
-  esterilizable
-  revestimiento antiarañazo

Contra-ángulos Synea Fusion



WG-99 LT

REF 30007000

1.401.-



WG-99 A

REF 30008000

1.058.-



WG-56 LT

REF 30009000

969.-



WG-56 A

REF 30010000

851.-



WG-66 LT

REF 30011000

1.150.-



WG-66 A

REF 30012000

940.-

1:5, Quattro Spray, diámetro del cabezal Ø 9,5 mm, botón de presión para fresas FG de Ø 1,6 mm, barra de vidrio

1:1, spray simple, diámetro del cabezal Ø 9,5 mm, botón de presión para fresas de contra-ángulo de Ø 2,35 mm, barra de vidrio

2:1, spray simple, diámetro del cabezal Ø 9,5 mm, botón de presión para fresas de contra-ángulo de Ø 2,35 mm, barra de vidrio

precios recomendados IVA no incluido

Contra-ángulos Synea Fusion



WG-900 LT

REF 30459000

1.377.-

1:4, spray triple, diámetro del cabezal Ø 10,7 mm, botón de presión para fresas de contra-ángulo de Ø 1,6 mm, barra de vidrio



WG-900 A

REF 30460000

1.102.-

1:4, spray triple, diámetro del cabezal Ø 10,7 mm, botón de presión para fresas de contra-ángulo de Ø 1,6 mm

Pieza de mano Synea Fusion



HG-43 A

REF 30013000

704.-

1:1, spray simple, sistema de sujeción por giro, para fresas de pieza de mano y contra-ángulo de Ø 2,35 mm

Contra-ángulos Profin

synea^{FUSION}



Contra-ángulos Profin de W&H para las puntas Dentatus:

- > Reelaboración de excedentes de material de obturación, cemento y adhesión
- > Limpieza y pulido de zonas subgingivales, interdenciales y proximales, así como pulido fino con puntas de madera
- > Diseño y adaptación de las zonas papilares a la forma natural del diente
- > Esmerilado de las superficies cóncavas de guiado de los dientes anteriores
- > Procesamiento fino de cavidades y espacios huecos
- > **24 meses de garantía**



Synea Fusion Stripping contra-ángulo con recorrido



Contra-ángulo
Profin® 2:1, spray
simple, trayectoria
1,1 mm, para puntas
Dentatus



WG-67 LT

REF 30084000

1.228.-



WG-67 A

REF 30085000

851.-

precios recomendados IVA no incluido

Turbinas

alegra



Turbinas Alegra con luz LED+ autogenerada

¿No tiene luz en su sillón? Disponga de luz LED+ de calidad natural, independientemente de si su unidad dental dispone de fuente de luz o no.

- > Luz LED+ independiente y esterilizable
- > Una óptima visibilidad e iluminación gracias a la posición del LED y a su cabezal reducido
- > Funcionamiento extremadamente silencioso y una vida útil excepcional gracias a los rodamientos con bolas cerámicas en las turbinas con triple spray
- > Sin vibraciones y con un funcionamiento silencioso gracias a que han sido fabricados con la máxima precisión
- > Función de spray perfecta gracias a su filtro de agua
- > Cambio de fresa rápido y sencillo
- > Un trabajo sin cansancio
- > Ahorro de tiempo y dinero
- > **12 meses de garantía**



Turbinas Alegra

con rodamientos cerámicos y luz



TE-98 LQ

REF 30067000

858.-

Spray triple, botón de presión, diámetro del cabezal Ø 12.2 mm, max. 18 W, para fresas FG de Ø 1.6 mm



TE-97 LQ

REF 30066000

858.-

Spray triple, botón de presión, diámetro del cabezal Ø 10.4 mm, max. 16 W, para fresas FG de Ø 1.6 mm

Acoplamientos Roto Quick con generador para Turbinas Alegra TE-97/98 LQ



RQ-53

REF 10405300

366.-

Conexión de 2/3 vías Borden, generador y filtro de agua con válvula antirretorno



RQ-54

REF 10405400

366.-

Conexión de 4 vías estándar, generador y filtro de agua con válvula antirretorno

precios recomendados IVA no incluido

Turbinas Alegra

con rodamientos cerámicos sin luz



Spray triple,
botón de presión, max. 18 W,
diámetro del cabezal Ø 12.2 mm,
para fresas FG de Ø 1.6 mm



TE-98 (Conexión Roto Quick*)

REF 30071000 **719.-**



TE-98 BC (Conexión Borden de 2/3 vías)

REF 30072000 **719.-**



TE-98 RM (Conexión estándar de 4 vías)

REF 30073000 **719.-**



Spray triple,
botón de presión, max. 16 W,
diámetro del cabezal Ø 10.4 mm,
para fresas FG de Ø 1.6 mm



TE-97 (Conexión Roto Quick*)

REF 30068000 **719.-**



TE-97 BC (Conexión Borden de 2/3 vías)

REF 30069000 **719.-**



TE-97 RM (Conexión estándar de 4 vías)

REF 30070000 **719.-**

precios recomendados IVA no incluido

Turbinas Alegra

con rodamientos de acero sin luz



Spray simple,
botón de presión, máx. 18 W,
diámetro del cabezal Ø 12.2 mm,
para fresas FG de Ø 1.6 mm



TE-95 BC (Conexión Borden de 2/3 vías)

REF 30074000 **575.-**



TE-95 RM (Conexión estándar de 4 vías)

REF 30075000 **575.-**

precios recomendados IVA no incluido

Contra-ángulos y piezas de mano

alegra



Contra-ángulos Alegria con luz LED+ autogenerada

¿No tiene luz en su sillón? Disponga de luz LED+ de calidad natural, independientemente de si su unidad dental dispone de fuente de luz o no. Con las piezas de mano y los contra-ángulos Alegria podrá realizar el tratamiento a sus pacientes con la máxima eficiencia y la mayor seguridad. Desarrolladas conforme a la acreditada calidad "Made in Austria" de W&H.

- > Un trabajo sin cansancio que se consigue gracias a una fácil rotación de 360°
- > Visibilidad óptima del lugar de tratamiento gracias al cabezal pequeño
- > Cambio de fresa rápido y sencillo sin a penas ejercer fuerza gracias al sistema de sujeción del botón de presión
- > Refrigeración óptima del lugar de tratamiento gracias al clip del tubo de spray externo (opcional)
- > Máxima robustez y durabilidad gracias a la alta calidad de los materiales
- > Ahorro de tiempo y dinero
- > **12 meses de garantía**



Contra-ángulos y piezas de mano Alegria



WE-56

REF 30116000

359.-

1:1, botón de presión, diámetro del cabezal Ø 10,1 mm, fresas de contra-ángulo de Ø 2,35 mm



WE-57

REF 30117000

359.-

1:1, botón de presión, diámetro del cabezal Ø 10,1 mm, para fresas FG de Ø 1,6 mm



WE-66

REF 30118000

432.-

4:1, botón de presión, diámetro del cabezal Ø 10,1 mm, fresas de contra-ángulo de Ø 2,35 mm



HE-43

REF 30119000

329.-

1:1, sistema de sujeción por giro, para fresas de pieza de mano y contra-ángulo de Ø 2,35 mm

precios recomendados IVA no incluido

Contra-ángulos Alegra con generador

Notas



WE-99 LED G

REF 10259900

1.423.-

1:4,5, spray triple, botón de presión,
diámetro del cabezal Ø 10,1 mm,
para fresas FG de Ø 1,6 mm



WE-66 LED G

REF 10256600

1.146.-

4:1, spray simple, botón de presión,
diámetro del cabezal Ø 10,1 mm, para
fresas de contra-ángulo
de Ø 2,35 mm



WE-56 LED G

REF 10255600

1.045.-

1:1, spray simple, botón de presión,
diámetro del cabezal Ø 10,1 mm, para
fresas de contra-ángulo
de Ø 2,35 mm

Accesorios

para turbinas, contra-ángulos y piezas de mano Alegria



Junta tórica

BC

REF 01000700 **9,20.-**

RM

REF 02207300 **11,61.-**



Limpiador de toberas corto

para turbinas y contra-ángulos

REF 02015101 **10,52.-**



Limpiador de toberas largo

para piezas de mano

REF 00636901 **10,52.-**

Accesorios

para contra-ángulos y piezas de mano Alegria



Clip del tubo de spray con 3 mangueras

para el medio refrigerante y limpiador de toberas para piezas de mano HE-43

REF 07550200 **24,32.-**



Tope de fresas

REF 01312500 **11,60.-**



Clip del tubo de spray con 3 mangueras

para el medio refrigerante y limpiador de toberas para contra-ángulos WE-56, WE-57, WE-66

REF 06994000 **24,32.-**



Pasador a rosca

REF 01312600 **9,02.-**

Acoplamiento Roto Quick

roto quick



Acoplamiento Roto Quick

La conexión de sistema Roto Quick es un acoplamiento versátil que puede utilizarse para todas las mangueras de turbinas normalizadas. Funciona, por supuesto, con todas las turbinas W&H, micromotores y scalers de aire con conexión Roto Quick.

- > Cambio rápido y seguro de los instrumentos
- > Permite un giro libre y sencillo de los instrumentos de 360°
- > Válvula que impide la retrosucción
- > Esterilizable para una higiene óptima
- > **24 meses de garantía**
(excepto modelos RQ-53 y RQ-54 con 12 meses de garantía)



Acoplamiento Roto Quick



RQ-24

Conexión estándar
de 6 vías
REF 10402400

366.-



RQ-03

Conexión Borden
de 2(3) vías
REF 10400300

225.-



RQ-34

Conexión estándar
de 6 vías,
spray regulable.
REF 10403400

417.-



RQ-14

Conexión estándar
de 4 vías
REF 10400400

225.-



RQ-14

Conexión estándar
de 4 vías,
spray regulable
REF 10401400

305.-

precios recomendados IVA no incluido

W&H acoplamiento con luz LED para conexión KaVo Multiflex®



Conexión estándar de 6 vías,
spray regulable



RM-34 LED

REF 10403410

668.-

Acoplamientos Roto Quick con generador para Turbinas Alegra TE-97/98 LQ



Conexión de 2/3 vías
Borden, generador y
filtro de agua con válvula
antirretorno



RQ-53

REF 10405300

366.-



Conexión de 4 vías
estándar, generador y
filtro de agua con válvula
antirretorno



RQ-54

REF 10405400

366.-

Accesorios para acoplamientos



**Set de juntas tóricas
3 pcs**

REF 07508900

11,84.-



**Set de juntas tóricas
Grandes 3 pcs**

REF 02060100

12,16.-



**Set de juntas tóricas
Pequeñas 3 pcs**

REF 02060200

12,16.-



Junta tórica

REF 02207300

11,61.-



Junta tórica

REF 01000700

9,20.-



**Adaptador de turbina Borden a
manguera Midwest**

REF 02083500

109.-

**Adaptador de turbina Midwest a
manguera Borden**

REF 02039900

109.-

Micromotores de aire



Micromotores de aire AM-25

El micromotor de aire destaca gracias a su gran fuerza de arrastre y a su larga vida útil. La potencia puede regularse de forma progresiva tanto en giro a izquierda como a derecha.

- > Un trabajo sin cansancio que se consigue gracias a una fácil rotación de 360°
- > Potencia de abrasión elevada gracias a su alto torque
- > **24 meses de garantía**



Micromotores de aire con spray interno

System A: sin luz y spray interno



Conexión estándar fija de 4 vías, para contra-ángulos y piezas de mano sin luz



AM-25 A RM (sistema A)

REF 30103000

867.-

Accesorios

000



Juntas tóricas para
micromotores de aire
AM-25 A BC y AM-25 A RM
(3 pcs)
REF 01862300 11,84.-

Notas

Scaler de aire

proxeo



Scaler de aire Proxeo

La eliminación regular de sarro y placa supone un gran aumento en el bienestar y en la seguridad de sus pacientes.

El scaler accionado por aire con spray de refrigeración integrado y gran foco de luz es el instrumento ideal para la eliminación mecanizada de placa y sarro, así como para la limpieza de las superficies radiculares. Un amplio surtido de puntas de calidad, completa la gama del scaler.

- > Regulador progresivo de potencia
- > Gran foco de luz
- > Gran surtido de puntas
- > Spray interno
- > Máxima higiene
- > Termodesinfectables y esterilizables
- > **24 meses de garantía** (excepto en conexión fija, 12 meses de garantía)



Scaler de aire Proxeo con conexión Roto Quick*

* Acoplamiento Roto Quick ver la página 35



ZA-55

REF 10035501

1.218.-

Frecuencia de oscilación: 6 kHz
Puntas W&H utilizables: 1AU, 2AU, 3AU, 1AP, 2API, 2APr
Sin luz y sin regulación de potencia.
Puntas incluidas (1 pc de cada): 1AU, 2AU, 3AU, 1AP

precios recomendados IVA no incluido

Scaler de aire Proxeo con conexión Multiflex®*

* W&H acoplamiento con luz LED ver la página 36



ZA-55 LM

REF 10035502

1.909.-

Frecuencia de oscilación: 6 kHz
Puntas W&H utilizables:
1AU, 2AU, 3AU, 1AP, 2API, 2APr
Con luz y regulación de potencia.
Puntas incluidas (1 pc de cada):
1AU, 2AU, 3AU, 1AP



ZA-55 M

REF 10035503

1.218.-

Frecuencia de oscilación: 6 kHz
Puntas W&H utilizables:
1AU, 2AU, 3AU, 1AP, 2API, 2APr
Con luz y regulación de potencia.
Puntas incluidas (1 pc de cada):
1AU, 2AU, 3AU, 1AP

Scaler de aire Proxeo con conexión Sirona®



ZA-55 LS

REF 30227000

1.909.-

Con regulador de potencia y puntas W&H utilizables:
1AU, 2AU, 3AU, 1AP, 2API, 2APr
cambiador de puntas, limpiador de toberas, cepillos de limpieza y ficha de puntas.
Puntas incluidas (1 pc de cada): 1AU, 2AU, 3AU, 1AP

Scaler de aire Proxeo con conexión fija



ZE-55 BC, Borden (2-3 vías)

REF 11015500

694.-

Con punta 1AU (2 pcs), llave de boca, limpiador de toberas, cepillos de limpieza y ficha de puntas.
Puntas incluidas (2 pcs): 1AU



ZE-55 RM, Ritter Midwest (4vías)

REF 11015501

694.-

Con punta 1AU (2 pcs), llave de boca, limpiador de toberas, cepillos de limpieza y ficha de puntas.
Puntas incluidas (2 pcs): 1AU

Puntas

para scaler de aire Proxeo



Punta 1AU

con ficha de puntas
REF 07159700

90,35.-



Punta 2AU

con ficha de puntas
REF 07159800

90,35.-



Punta 3AU

con ficha de puntas
REF 07159900

90,35.-



Punta 1AP

con ficha de puntas
REF 07009100

100.-

Para la eliminación del sarro, uso universal, también para superficies molares curvadas con inclinación lingual

Para dientes anteriores en el maxilar inferior, superficies linguales, en casos de bandas de sarro con una fuerte adhesión, gruesas y duras

Para retirar sedimentos en la parte cervical y también para la eliminación de depósitos de nicotina

Eliminación de depósitos subgingivales, especialmente adecuado para bolsas periodontales profundas

precios recomendados IVA no incluido

Puntas

para scaler de aire Proxeo



Punta 2APr

con ficha de puntas
REF 05254400

100.-



Punta 2APi

con ficha de puntas
REF 05153300

100.-



Punta 3AP

con ficha de puntas
REF 05280200

131.-

Punta curvada hacia la derecha para la eliminación de depósitos subgingivales

Punta curvada hacia la izquierda para la eliminación de depósitos subgingivales

Con un revestimiento de diamante en la punta del instrumento para el desbridamiento periodontal de furcaciones y concavidades.

precios recomendados IVA no incluido

Accesorios

para scaler de aire Proxeo



Cambiador de puntas

para puntas hexagonales Proxeo

REF 07308100

57,15.-

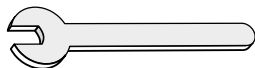

Llave especial para Alegra - ST

REF 04510700

38,61.-



Limpiador de toberas largo

REF 00636901

10,52.-

Notas

Contra-ángulos

proxeo ^{TWIST}



Sistema de Pulido Proxeo TWIST LatchShort

Una solución particularmente inteligente para el pulido profesional de las piezas dentales. Su pequeño cabezal con copas profilácticas óptimamente adaptadas garantiza una altura de trabajo considerablemente reducida.

En comparación con los sistemas Latch estándares, hay una ganancia de cuatro milímetros.

Ventajas:

- > Mejor acceso debido a una altura de trabajo más baja
- > Mejor visibilidad debido a su cabezal más pequeño
- > Cambio con tan solo pulsar un botón
- > Duradero gracias a su sistema de sellado
- > Óptima velocidad para una cuidadosa y eficiente limpieza/pulido
- > Higiénicos y fáciles de limpiar
- > Termodesinfectable y esterilizable
- > **24 meses de garantía**



Contra-ángulo Proxeo Twist para el sistema LatchShort



Para copas y cepillos de profilaxis W&H



WP-66 W

REF 30189000

556.-

Copas y Cepillos para profilaxis



suaves / verde manzana
LatchShort
100 pcs



Copa profiláctica

REF 08003630

93,82.-



duras / verde oscuro
LatchShort
100 pcs



Copa profiláctica

REF 07597900

93,82.-



con forma de copa
suave / transparente
LatchShort
100 pcs



Cepillo profiláctico

REF 08003650

132.-

precios recomendados IVA no incluido

Contra-ángulos

proxeo



Contra-ángulos Proxeo

Una limpieza dental profesional es el método más eficaz para proporcionar una sonrisa radiante a sus pacientes. W&H le ofrece una solución compacta y manejable con dos sistemas que aportan todo lo que usted necesita: limpieza, pulido o fluorización.

Ventajas:

- > Duraderos gracias a sus sistemas de sellado exclusivos
- > Máxima visibilidad gracias al pequeño tamaño del cabezal
- > Tratamiento eficiente gracias a su diseño ergonómico
- > Óptima velocidad para una cuidadosa y eficiente limpieza/pulido
- > Higiénicos y fáciles de limpiar
- > Termodesinfectable y esterilizable
- > **24 meses de garantía**

-  sin luz
-  sin spray
-  termodesinfectable
-  esterilizable

Contra-ángulos Proxeo

Screw-in copas y cepillos



WP-64 MU

REF 10216443

556.-

4:1, contra-ángulo
Sistema Universal
para todas las copas y
cepillos Screw-in y para
las copas y cepillos
Snap-on con adaptador

Contra-ángulos Proxeo

para copas y cepillos con eje de 2,35 mm



WP-66 M

REF 30190000

556.-

4:1, contra-ángulo para
todas las copas, cepillos
con eje de 2,35 mm

precios recomendados IVA no incluido

Contra-ángulos Proxeo

profilaxis sistema young

copas Turbo Plus (rosca)



Lila - blanda

144 pcs

REF YD053601 **92,67.-**



Blanca - dura

144 pcs

REF YD053301 **92,67.-**

copas Forma Abanico (rosca)



Gris - blanda

Partición interna,

144 pcs

REF YD051101 **92,67.-**



Blanca - dura

Partición interna

144 pcs

REF YD051301 **92,67.-**

copas Turbo (rosca)



Gris - blanda

144 pcs

REF YD052101 **92,67.-**



Blanca - dura

144 pcs

REF YD052301 **92,67.-**

copas Forma Estriada (rosca)



Gris - blanda

Sin partición interna

144 pcs

REF YD050101 **92,67.-**

Existen bolsas de 720 unidades, solicite información

Contra-ángulos Proxeo

profilaxis sistema young, snap-on y repuestos

cepillos (rosca)



Estándar con punta

144 pcs

REF YD090201 **165.-**



Pequeño con punta

144 pcs

REF YD090501 **165.-**

copas sin látex



Lila - rosca - blanda

144 unidades

REF YD053901 **98,45.-**

Lila - rosca - blanda

144 unidades

REF YD054101 **92,67.-**

Lila - rosca - blanda

144 unidades

REF YD054601 **92,67.-**

Lila Punta Snap-On Blanda

144 unidades

REF YD051801 **92,67.-**

pulidor con punta (rosca)



Gris - blando

144 pcs

REF YD059701 **92,67.-**

repuestos



Adaptador Snap-on

REF 04530600 **18,23.-**



Llave

REF 01957300 **4,25.-**

Piezo Scaler Proxeo Ultra PB-520/530

proxeo ULTRA



Nuevos Piezo Scalers Proxeo Ultra para un tratamiento ultra eficiente.

W&H ha desarrollado sus Piezo Scalers en colaboración con profesionales de la profilaxis.

- > Compatibilidad con pacientes con marcapasos probada por la Universidad Técnica de Graz
- > Pieza de mano con anillo LED quintuple
- > Manguera fina fácil de usar
- > Pedal de control inalámbrico (PB-530)
- > Detección automática de nivel de refrigerante (PB-530)
- > Ajuste de potencia continua con un práctico regulador giratorio
- > Gama de puntas perfectamente ajustada
- > Depósito grande para facilitar el llenado y la limpieza (PB-530 y PB-520)
- > Programa de limpieza especial para la preparación de sistemas de mangueras (PB-530)
- > **24 meses de garantía**

Proxeo Ultra PB-530

Piezo Scaler



Consta de:

- > Unidad de control PB-530 con depósito de refrigerante, fuente de alimentación de conmutación y manguera de alimentación de 1,8 m
- > Pedal de control C-NW inalámbrico y Cable de carga para C-NW
- > Incluye cambiador de puntas con limitación del torque

Set de W&H (conexión estándar)

- > Pieza de mano PB-5 L
- > Puntas: 1U, 2U, 1P, 1I

REF 90000297

2.949.-

Set Satelec (conexión a rosca)

- > Pieza de mano PB-5 L S
- > Puntas: 1US, 2US, 3US, 1PS

REF 90000297

2.949.-

precios recomendados IVA no incluido

Proxeo Ultra PB-520



Consta de:

- > Unidad de control PB-520 con depósito de refrigerante, fuente de alimentación de conmutación y manguera de alimentación de 1,8 m
- > Pedal de control C-NF
- > Incluye cambiador de puntas con limitación del torque

Set de W&H (conexión estándar)

- > Pieza de mano PB-5 L
- > Puntas: 1U, 2U, 1P

REF 90000255

2.546.-

Set Satelec (conexión a rosca)

- > Pieza de mano PB-5 L S
- > Puntas: 1US, 2US, 1PS

REF 90000296

2.546.-

Proxeo Ultra PB-510



Consta de:

- > Unidad de control PB-510, fuente de alimentación de conmutación y manguera de alimentación de 1,8 m
- > Pedal de control C-NF
- > Incluye cambiador de puntas con limitación del torque

Set de W&H (conexión estándar)

- > Pieza de mano PB-5 L
- > Puntas: 1U, 2U, 1P

REF 90000253

1.741.-

Set Satelec (conexión a rosca)

- > Pieza de mano PB-5 L S
- > Puntas: 1US, 2US, 1PS

REF 90000295

1.741.-

Piezas de mano

Proxeo Ultra



PB-5 L (W&H)

REF 30326000

806.-

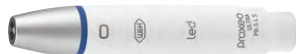

PB-5 L S

(compatible con Satelec a rosca)

REF 30328000

806.-

Accesorios

para Piezas de mano Proxeo Ultra



Módulo del LED (3 pcs)

incl. tapa de la pieza de mano

REF 08025210

66,02.-



Limpiador de toberas

REF 00636901

10,52.-

Accesorios

para Proxeo Ultra



Depósito PB-530 y PB-520

REF 07991190

200.-



Junta tórica para el depósito del refrigerante PB-530 y PB-520

REF 07960870

5,15.-



Fuente de alimentación con adaptador

REF 08016690

129.-



Junta tórica para el acoplamiento de la manguera PB-530, PB-520 y PB-510

REF 02060203

9,02.-



Pedal de control C-NF PB-520 y PB-510

REF 04717300

100.-



Pedal de control inalámbrico C-NW PB-530

REF 30316000

401.-

Accesorios
para Proxeo Ultra

Notas

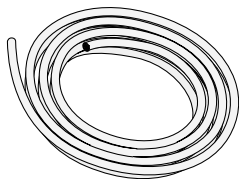

Tubo refrigerante PB-510
REF 05075600

19,45.-



Filtro refrigerante PB-510
REF 02675000

21,88.-



Cable para C-NW PB-530
REF 08014700

23,94.-



Cartucho de la bomba
PB-530 y PB-520

REF 08001660

83,63.-

Puntas Piezo para Profilaxis



Universal 1U

con cambiador de puntas

REF 05076200*



91,51.-

Universal 1US

con cambiador de puntas

REF 07983820

88,03.-



Universal 2U

con cambiador de puntas

REF 05076300*



97,30.-

Universal 2US

con cambiador de puntas

REF 07983830

93,82.-

Eliminación de sarro subgingival
y supragingival en todos los
cuadrantes
Tratamiento completo sin necesidad
de complicados cambios de puntas

Punta 2U visiblemente más larga y
más estrecha
Tratamiento de pacientes Recall
Para el repaso fino
Raspado fino del sarro supragingival
Eliminación de placa

* también adecuado para Pyon 1

precios recomendados IVA no incluido

Puntas Piezo para Profilaxis



Universal 3U

con cambiador de puntas

REF 05368200*



109.-

Universal 3US

con cambiador de puntas

REF 07983850

107.-

Ligeramente redondeada y
especialmente estrecha y corta
Raspado fino en la región
supragingival
Instrumento de limpieza ideal para los
espacios interdentes

Descripción de la punta:

1U	1U válida para W&H / EMS / Mectron
1US	1U válida para W&H / Satelec / NSK

precios recomendados IVA no incluido

Puntas Piezo para Periodoncia



Para el tratamiento de soporte de la periodontitis,
seguimiento y gestión del biofilm



Eliminación de concreciones
en la región subgingival
Sobre todo en el tratamiento de
bolsas periodontales profundas

Periodoncia 1P
con cambiador de puntas
REF 05370400*



121.-

Periodoncia 1PS
con cambiador de puntas
REF 07983860

120.-

Para el tratamiento de soporte de la periodontitis,
seguimiento y gestión del biofilm



Recomendada para el tratamiento
de mantenimiento de bolsas de
profundidad de media a alta, así
como de bifurcaciones

Periodoncia 3Pr
con cambiador de puntas
REF 06364900



162.-

Periodoncia 3PI
con cambiador de puntas
REF 06365000



162.-

Puntas Piezo para Endoncias



Instrumento no cortante para una
eficaz activación de la limpieza en
el sistema de canal radicular

Endoncia 1E
con llave de boca
REF 06367900

149.-



Eliminación o extracción
de elementos fracturados
del canal radicular

Endoncia 3E
con llave de boca
REF 06368100



149.-



Eliminación de obturaciones y
calcificaciones del conducto
radicular

Endoncia 6E
con llave de boca
REF 07812500



149.-

Set de Puntas Piezo

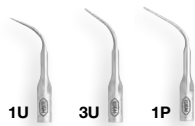

Set de puntas Universal

REF 05851800*



317.-

Consta de:
punta 1U, 3U, 1P (1 pc)
cambiador de puntas con limitación
del torque (3 pcs)
ficha de puntas



Set de puntas Implant clean (3x 1I)

REF 06370500



359.-

Consta de:
punta 1I (3 pcs)
cambiador de puntas con limitación
del torque (3 pcs)

* también adecuado para Pyon 1

Accesorios



TS-1



TW-1

**TW-1: para puntas con W&H a
rosca (z.B. 1U, 2U)**

REF 04982800

38,92.-

**TS-1: para puntas con Satelec a
rosca (z.B. 1US, 2US)**

REF 07984290

36,48.-

**cambiador de puntas
con limitación del torque**



Motor de implantes

implantmed CLASSIC



Implantmed Classic SI-923, la unidad quirúrgica para su aplicación diaria.

Con esta unidad, las intervenciones orales en los campos de implantología, cirugía oral y maxilofacial pueden realizarse con total seguridad y la máxima precisión.

- > Fácil de manejar: gran pantalla de fácil lectura
- > Motor ligero y silencioso: trabajo sin cansancio
- > Amplia gama de velocidades entre 300 – 40.000 r.p.m. al motor
- > Perfecto control del torque, entre 5 y 70 Ncm
- > Función especial de mecanizado para realizar roscas en el hueso
- > Incluye pedal S-N2 con control de las funciones y regulación de velocidad
- > Motor y cable termodesinfectables y esterilizables
- > **12 meses de garantía**

Implantmed Classic SI-923



Implantmed CLASSIC SI-923 consta de:

- > Unidad de control (230 V)
- > Micromotor con cable de 1,8 m EM-19
- > Incl. 5 clips de sujeción
- > Pedal de control S-N2
- > Soporte para suero
- > Soporte del micromotor
- > Cable de red
- > Seguro anti-torsión (2x)
- > Set de tubos de spray desechables (3x)

Implantmed SI-923 (230 V)
REF 90000161 **3.830-**

precios recomendados IVA no incluido

Accesorios

para Implantmed SI-923 (2018)



Micromotor EM-19 (Sin Luz)
con cable de 1,8 m
incl 5 clips de sujeción
REF 30185000 **1.605.-**



Pedal de control variable S-N2
con cable de 2,9 m
REF 30285000 **810.-**

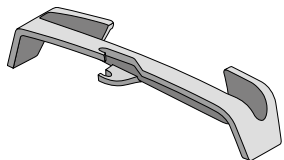

Soporte motor
REF 07721800

46,21.-

Accesorios

para Implantmed SI-923 (2006/2011)



Pedal de control con cable S-N1

para Implantmed SI-923 (2011)
REF 06202400 **783.-**



Pedal de control con cable S-NU

para Implantmed SI-923 (2006)
REF 04785700 **424.-**

para Implantmed SI-923 (2006)
REF 05046200 **783.-**



**Pedal de control inalámbrico S-NW
con llave SPI**
REF 30264001 **1.445.-**

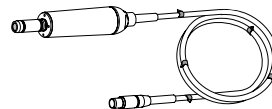

**Micromotor con cable
de 1,8 m incl. 5 clips de sujeción**
para Implantmed SI-923 (2006 y 2011)
REF 06631600 **1.333.-**



Llave SPI
válido para:
Implantmed SI-923 (2011)
Piezomed SA-320
REF 07795800 **453.-**

Motor de Implantes



Implantmed PLUS: ¡Sencillamente perfecto!

Tan sencillo como siempre, más potente y versátil que nunca

- > Micromotor eléctrico ultracorto y potente con un torque de 6,2 Ncm
- > Máxima potencia de 80 Ncm con un contra-ángulo 20:1
- > Rango de revoluciones en el micromotor: 200 a 40.000 rpm
- > Velocidad mínima 200 rpm
- > Control del torque automático: 5 a 80 Ncm
- > Función de mecanizado para realizar roscas en el hueso
- > Luz continua en todo el rango de revoluciones (opcional según Kit)
- > Micromotor eléctrico con cable, termodesinfectable y esterilizable
- > Pantalla táctil a color con interfaz de usuario muy intuitivo
- > Nuevo diseño de la bomba: fácil colocación de la línea de irrigación
- > Función de documentación
- > Personalizable: 6 usuarios e infinitos protocolos
- > Opción de pedal de control con o sin cable (pedal inalámbrico)
- > **24 meses de garantía**

Implantmed Plus

SI-1023

ioDent



Implantmed PLUS SI-1023 consta de:

- > Unidad de control (230 V)
- > Micromotor con cable de 1,8 m con o sin luz
- > Incl. 5 clips de sujeción
- > Pedal de control S-N2 / S-NW
- > Soporte para el suero
- > Soporte para el micromotor
- > Cable de red
- > Set de tubos de spray desechables (3x)

Composiciones Implantmed Plus SI-1023

Tensión de red 230V



Composición 1

- > Unidad de control SI-1023
 - > Pedal de control S-N2 **con cable**
 - > Micromotor corto **sin luz**
- REF 90000163 **4.047.-**



Composición 3

- > Unidad de control SI-1023
 - > Pedal de control S-NW **sin cable**
 - > Micromotor corto **sin luz**
- REF 90000164 **4.534.-**



Accesorios

para Implantmed Plus SI-1023



Sonda de medición con cable
para módulo Osstell ISQ de W&H
1 año de garantía
REF 07721100 **513.-**



TestPeg
REF 07982720

58,50.-



SmartPeg Mount 5 unidades
REF 07982690 **135.-**

Accesorios

para Implantmed Plus SI-1023



Maletín de transporte

REF 07962790

512.-

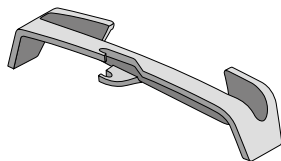

Soporte motor

REF 07721800



46,21.-



Micromotor EM-19 (Sin Luz)

con cable de 1,8 m

incl 5 clips de sujeción

REF 30185000



1.605.-

Micromotor EM-19 LC (Con Luz)

con cable de 1,8 m

incl 5 clips de sujeción

REF 30281000



2.303.-



Maletín de transporte trolley negro

REF 04013603

453.-

Accesorios

para Implantmed Plus SI-1023



Pedal de control variable S-N2

con cable de 2,9 m

REF 30285000

810.-



Pedal de control inalámbrico S-NW

con llave CAN

REF 30264000

1.297.-



Llave CAN

REF 07759700

311.-



Soporte para suero

REF 04005900



31,61.-

Motor de Implantes

implantmed

ioDent

EU-MDR
2017/745

Normativa europea obligatoria
que garantiza la seguridad en
los productos sanitarios.



La Nueva generación de Implantmed Plus II:

Un auténtico asistente digital, capaz de apoyar al implantólogo en cada fase del tratamiento. Modularidad, funciones inteligentes, ergonomía mejorada y conectividad avanzada; Implantmed Plus II no es solo una actualización, sino un salto generacional: se convierte en la plataforma de referencia para la cirugía oral moderna, siempre conectada, siempre actualizable y completamente orientada al flujo de trabajo clínico.

- > Pantalla táctil de 7" en alta definición e interfaz intuitiva
- > Función de escaneo para los materiales utilizados durante el tratamiento (mod. SI-2102)
- > Conectividad incluida con la plataforma en la nube ioDent
- > Modularidad con el Piezomed module Plus II
- > Guía luminosa inteligente
- > Personalizable: 6 usuarios e infinitos protocolos
- > Conectividad con Osstell Beacon
- > Rango de revoluciones en el micromotor: 200 a 40.000 rpm
- > Control del torque automático: 5 a 80 Ncm
- > Función de mecanizado para realizar roscas en el hueso y CCW (contragiro)
- > **12 meses de garantía**

Implantmed Plus II

SI-2102

SI-2101

SI-2100

ioDent



Implantmed Plus II SI-2102 (Scan-Edition)

REF 90000420 5.870.-

Implantmed Plus II SI-2101 (Innalámbrico)

REF 90000419 5.350.-

Implantmed Plus II SI-2102 (Con Cable)

REF 90000418 4.990.-

Implantmed Plus II



Implantmed Plus II Scan-Edition consta de:

- > REF 30506000 Unidad de control SI-2102 con función de escaneo
- > REF 30281000 Micromotor EM-19 LC con luz y cable de 1,8 m con 5 clips
- > REF 30495001 Pedal de control inalámbrico S-NW3
- > Soporte de suelo
- > Soporte universal
- > Cable de alimentación
- > REF 04363600 Sistemas de irrigación desechables (6 uds.)

5.870,-



Implantmed Plus II (Inalámbrico) consta de:

- > REF 30505000 Unidad de control SI-2101 con función de escaneo
- > REF 30281000 Micromotor EM-19 LC con luz y cable de 1,8 m con 5 clips
- > REF 30495001 Pedal de control inalámbrico S-NW3
- > Soporte de suelo
- > Soporte universal
- > Cable de alimentación
- > REF 04363600 Sistemas de irrigación desechables (6 uds.)

5.350,-

precios recomendados IVA no incluido

Implantmed Plus II



Implantmed Plus II (Con cable) consta de:

- > REF 30504000 Unidad de control SI-2100 con función de escaneo
- > REF 30281000 Micromotor EM-19 LC con luz y cable de 1,8 m con 5 clips
- > REF 30497000 Pedal de control con cable S-N3
- > Soporte de suelo
- > Soporte universal
- > Cable de alimentación
- > REF 04363600 Sistemas de irrigación desechables (6 uds.)

4.990,-

precios recomendados IVA no incluido

Accesorios para Implantmed Plus II



Pedal de control S-NW3

Sin cable (compatible con
SI-2102 y SI-2101)

REF 30495001 **729.-**



Pedal de control S-NW3

Con cable (compatible con
SI-2100)

REF 30497000 **729.-**



Micromotor EM-19 LC

(con conexión eléctrica)
con cable de 1,8 metros.

Incluye 5 pinzas para tubo
REF 30281000 **2.303.-**



Soporte micromotor/instrumento

REF 07721800 **46,21.-**



Soporte para suero

REF 04005900 **31,61.-**



Pinzas para tubo, 5 pz

para Elcomed SA-310, Implantmed Plus
e Implantmed Classic

REF 06290600 **14,60.-**

Accesorios para Implantmed Plus II

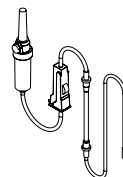

Set de tubos de spray desechables

para micromotor con cable de 1,8 m

6 pcs, 2,2 m,
REF 04363600 **79,92.-**

6 pcs, 3,8 m,
REF 04364100 **93,82.-**



Caja de esterilización

REF 04013500 **239.-**

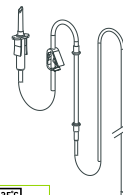

Set de tubos de spray esterilizables

para micromotor con cable de 1,8 m

2,2 m
REF 04719400 **103.-**



Maletín de transporte para Implantmed Plus II y Piezomed module Plus II

REF 08237370 **619,50.-**

Piezomed module Plus II



Nuevo Piezomed module Plus II:

El único sistema que ofrece en un solo dispositivo cirugía oral, implantología y piezocirugía.

- > Reconocimiento automático del inserto
- > Luz LED+ (en la pieza de mano SA-40 L)
- > Extremadamente potente y rápido
- > Mayor potencia de corte
- > Librería de insertos
- > **12 meses de garantía**

Piezomed module Plus II SP-210 M



Piezomed module Plus II consta de:

- > REF 30507000 Módulo SP-210 M
- > REF 30392000 Pieza de mano SA-40 L con luz y cable de 1,8 m con 5 clips
- > Soporte para el suero
- > Soporte para el micromotor
- > Llave dinamométrica
- > Cable de red
- > REF 08072750 Set de tubos de spray desechables en Y (6 uds.)

REF 90000421 **5.745,-**

Accesorios

para Piezomed module Plus II



Piezomed module Plus II

SP-210 M

REF 30507000

3.515.-



Pieza de mano para Piezomed Plus SA-40 L

Cable de 1,8 m, luz LED+, detección automática del inserto, intercambiador de insertos.

SA- 40 L (1.8 m)

REF 30392000

1.880.-



Caja de esterilización

para Piezo

REF 07172900

259.-



Pieza de mano para Piezomed Classic SA-40

Cable de 1,8 m, sin luz, sin detección automática del inserto, intercambiador de insertos.

SA- 40 (1.8 m)

REF 30408000

1.545.-

Accesorios

para Piezomed module Plus II



Llave Dinamométrica

REF 06276700

111.-

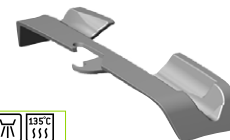

Soporte micromotor

REF 07721800

46,21.-



Soporte

REF 08067690

27,56.-



Tubos de spray desechables en Y (2 vie) de 2,2 m (6 pz.)

REF 08072750

81,09.-

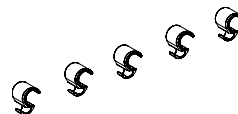

Pinzas para tubo, 5 pz

para pieza de mano de Piezomed

REF 08046870

9,04.-

Instrumental quirúrgico Implantmed Plus e Implantmed Plus II

con Mini LED+
y conexión
de W&H



Contra-ángulos y piezas de mano quirúrgicas con luz continua, Mini LED+ y conexión de W&H

- > Diseñados para el equipo Implantmed Plus e Implantmed Plus II (no compatibles con otras versiones de Implantmed)
- > Iluminación continua en todos los pasos del tratamiento
- > Trabajo sin esfuerzo gracias a su equilibrio ergonómico
- > Robustos y duraderos gracias a su acero fino de gran calidad y a su revestimiento resistente a arañazos
- > Trabajo con calidad de luz diurna gracias al LED+
- > Reproducción natural del color rojo
- > Desmontables para una limpieza profunda
- > Termodesinfectables y esterilizables
- > Válidos exclusivamente para el micromotor eléctrico con luz EM-19 LC de W&H
- > **24 meses de garantía**



Contra-ángulos quirúrgicos Implantmed Plus e Implantmed Plus II

Válidos exclusivamente para el
micromotor eléctrico con luz EM-19 LC



WS-75 L

REF 30033000

1.648.-

20:1, sistema de sujeción Hexagon, para fresas quirúrgicas para contra-ángulos de Ø 2,35 mm, (dureza de >50 HRC, >520 HV), sistema de refrigeración interna Kirschner/Meyer



WS-56 L

REF 30040000

1.508.-

1:1, botón de presión, para fresas quirúrgicas con sistema de sujeción para contra-ángulos de Ø 2,35 mm, sistema de refrigeración interna Kirschner/Meyer

precios recomendados IVA no incluido

Contra-ángulos quirúrgicos

Implantmed Plus e Implantmed Plus II

Válidos exclusivamente para el
micromotor eléctrico con luz EM-19 LC



1:2.7, cabezal de 45°, spray triple,
botón de presión, para fresas
quirúrgicas con sistema de
sujeción FG de 1,6 mm



WS-91 L

REF 30049000

1.508.-



1:2.7, spray triple, botón de presión,
para fresas quirúrgicas con sistema
de sujeción FG de 1,6 mm



WS-92 L

REF 30043000

1.508.-

Pieza de mano quirúrgica

Implantmed Plus e Implantmed Plus II

Válida exclusivamente para el
micromotor eléctrico con luz EM-19 LC



1:1, recta,
con sujeción de palanca,
para fresas quirúrgicas
con diámetro 2,35 mm
(también del sistema Stryker)



S-11 L

REF 30058000

1.619.-

Accesorios para Implantmed



Clips de sujeción

5 pcs para Implantmed
SI-923 (2006 y 2011)
REF 04019000

14,60.-

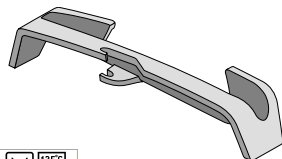

Soporte del micromotor

Para Implantmed SI-923 (2006 y 2011)
REF 06177800

46,21.-

Soporte del micromotor

Para Implantmed Classic, Plus y Plus II
REF 07721800

46,21.-

5 pcs para Implantmed Plus y Plus II,
Implantmed Classic SI-923
REF 06290600

14,60.-

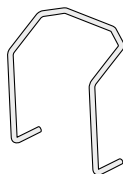

Estribo

para pedal de control
REF 04653500

13,05.-

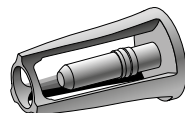

Tapón de protección

para motor
REF 04032600

32,83.-



Soporte para suero

REF 04005900

30,84.-



Seguro antitorsión

para micromotor
REF 04006800

14,60.-



Accesorios para Implantmed

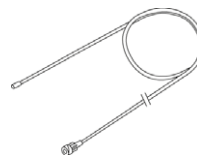

Junta de motor de implantes

REF 01196920

6,43.-



Línea irrigación desechable 2,2 m sistema Luer-Lock,

para motor con cable de 1,8m
(10 pcs)

REF 00929300

51,09.-

Cable de red

REF 01343700

21,88.-

Accesorios para Implantmed

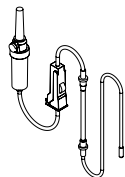

②

Set de tubos de spray desechables
para micromotor con cable de 1,8 m

6 pcs, 2,2 m,
REF 04363600

79,92.-

6 pcs, 3,8 m,
REF 04364100

93,82.-

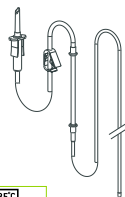

135°C

Set de tubos de spray esterilizables
para micromotor con cable de 1,8 m

2,2 m
REF 04719400

103.-



**Carro quirúrgico
con 3 cajas de enchufes EU**

Sus unidades W&H juntas en un
mismo espacio. Ahorro de espacio.

Móvil

Dimensiones

(altura x ancho x profundidad):

935 x 500 x 450 mm

REF 07962870

1.272.-

Accesorios para Implantmed



**Maletín de transporte
con troquelado para SI-923**

REF 07948730

501.-



Caja de esterilización

REF 04013500

239.-



**Maleta de transporte Trolley con
ruedas y con troquelado para
Implantmed SI-923**

REF 04013601

426.-

Instrumental quirúrgico

con y sin
Mini LED+

Contra-ángulos y piezas de mano quirúrgicas con y sin Mini LED+

Han sido diseñados especialmente para implantología y cirugía maxilofacial.

- > Trabajo sin esfuerzo gracias a su óptima ergonomía
- > Duraderos y robustos gracias a su acero fino de gran calidad y a su revestimiento resistente a arañazos (excepto WI-75 E/KM)
- > Desmontables para una limpieza profunda (excepto WI-75 E/KM)
- > Amplia gama para todas las aplicaciones quirúrgicas
- > Sistema de acoplamiento ISO 3964 (DIN 13.940)
- > **12 meses de garantía**

Con Mini LED+

- > Trabajo con calidad de luz natural
- > Reproducción natural de las tonalidades rojas
- > Suministro de luz independiente por medio de su generador integrado
- > Mayor vida útil que las lámparas de luz halógena convencionales

- led+ con luz LED+
- sin luz
- spray externo
- termodesinfectable
- esterilizable
- revestimiento antiarañazo

Contra-ángulos quirúrgicos desmontables



WS-75 L G

REF 30032000

1.861.-



WS-75

REF 30065000

1.570.-

20:1, sistema de sujeción Hexagon, para fresas quirúrgicas con sistema de sujeción para contra-ángulos de Ø 2,35 mm, (dureza de >50 HRC, >520 HV), sistema de refrigeración interna Kirschner/Meyer



WS-56 L G

REF 30039000

1.715.-



WS-56

REF 30038000

1.336.-

1:1, botón de presión, para fresas quirúrgicas con sistema de sujeción para contra-ángulos de Ø 2,35 mm, sistema de refrigeración interna Kirschner/Meyer

precios recomendados IVA no incluido

Contra-ángulos quirúrgicos desmontables



1:2.7, cabezal de 45°, spray triple,
botón de presión, para fresas
quirúrgicas con sistema de
sujeción FG de 1,6 mm



WS-91 L G

REF 30048000

1.715.-



WS-91

REF 30047000

1.423.-



1:2.7, spray triple, botón de presión,
para fresas quirúrgicas con sistema de
sujeción FG de 1,6 mm



WS-92 L G

REF 30042000

1.715.-



WS-92

REF 30041000

1.423.-

Contra-ángulos quirúrgicos no desmontables



20:1, con sistema de sujeción
Hexagon, botón de presión,
para fresas quirúrgicas con sistema de
sujeción para contra-ángulos de
diámetro de 2,35 mm, (dureza de
>50 HRC, >520 HV), sistema de
refrigeración interna Kirschner/Meyer



WI-75 E/KM

REF 10207550

1.252.-

Accesorios

para contra-ángulos quirúrgicos



3 pcs

REF 04757101



48,66.-

Clip del tubo de spray negro
con tubo externo para la refrigeración
del sistema Kirschner/Meyer.
Para **WI-75E/KM, WS-75E/KM,
WI-75LED G y WS-75 LED G**



3 pcs

REF 05051001



48,66.-

Clip del tubo de spray negro
sin tubo externo. Para **WI-75E/KM,
WS-75E/KM, WI-75LED G y
WS-75 LED G**

Accesorios

para contra-ángulos quirúrgicos



3 pcs, para izquierda (Diestros)

REF 06946300 47,43.-

3 pcs, para derecha (Zurdos)

REF 06948300 47,43.-



3 pcs, para izquierda (Diestros)

REF 06948400 47,43.-

3 pcs, para derecha (Zurdos)

REF 06949500 47,43.-

Clip del tubo de spray verde
con tubo interno para la refrigeración
del sistema Kirschner/Meyer. Para

**WS-75, WS-75 L,
WS-75 LG, WS-56 LG, WS-56,
WS-56 L**

Clip del tubo de spray verde
sin tubo interno. Para **WS-75,
WS-75 LG, WS-75 L, WS-56 LG,
WS-56, WS-56 L**

Accesorios

para contra-ángulos quirúrgicos

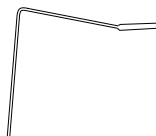

**Tubo para la refrigeración interna
de la fresa Kirschner/Meyer**

REF 02610500 29,18.-

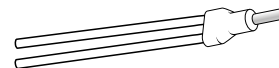

**Bifurcación Y para la refrigeración
interna (3 pcs)**

REF 06016400 47,43.-

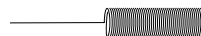

Limpiador de toberas corto

REF 02015101 10,52.-



Limpiador de toberas largo

REF 00636901 10,52.-

Piezas de mano quirúrgicas



1:1, recta,
con sujeción de palanca,
para fresas quirúrgicas
con diámetro 2,35 mm
(también del sistema Stryker)



S-11 L G

REF 30057000

1.832.-



S-11

REF 30056000

1.193.-



1:1, recta,
con sujeción de palanca,
para fresas quirúrgicas
con diámetro 2,35 mm
(también del sistema Stryker)



S-15

REF 30060000

1.397.-



1:2, angulada, desmontable
con sujeción de palanca,
para fresas quirúrgicas
con diámetro 2,35 mm, L = 45 mm,
velocidad 40,000 min-1



S-16

REF 30411000

1.734.-

precios recomendados IVA no incluido

Piezas de mano quirúrgicas



1:1, angulada, delgada,
con sujeción de palanca,
para fresas quirúrgicas
con diámetro 2,35 mm
(también del sistema Stryker)



S-9 L G

REF 30054000

1.978.-



S-9

REF 30053000

1.540.-



1:1, angulada, delgada,
con sujeción de palanca,
para fresas quirúrgicas
con diámetro 2,35 mm



S-10

REF 30059000

1.771.-

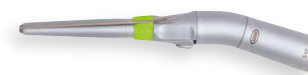

1:2, angulada, delgada,
con sujeción de palanca,
para fresas quirúrgicas
con diámetro 2,35 mm



S-12

REF 30061000

1.771.-

precios recomendados IVA no incluido

Piezas de Mano Quirúrgica SZ-75 Zygoma



Pieza de Mano Quirúrgica SZ-75 especialmente para los implantes cigomáticos. ¡Exclusiva, fácil y segura!

La pieza de mano 20:1 SZ-75 Zygoma ha sido diseñada en especial para la inserción de implantes cigomáticos y para facilitar la tarea del cirujano. Tiene una angulación única y ofrece una visibilidad mucho mejor del lugar de tratamiento. De esta manera, el procedimiento quirúrgico también se puede llevar a cabo en posiciones de difícil acceso al hueso cigomático.

- > Acceso fácil al sitio de tratamiento
- > Aplicación de alta seguridad
- > Uso como atornillador con control de torque
- > Trabajo sin fatiga
- > Refrigeración eficiente
- > **12 meses de garantía**



Piezas de Mano Quirúrgica SZ-75 Zygoma



20:1, angulada,
desmontable, para
fresas quirúrgicas
con diámetro 2,35 mm,
velocidad 450,000 min

SZ-75
REF 30095000



Accesorios

para piezas de mano quirúrgicas

Notas



**Tubo para el medio
refrigerante, ajustable**

para **S-9, S-9 L G, S-11,
S-11 L G, S-11 L, S-16**

REF 06879500

57,15.-



**Tubo para el medio
refrigerante, ajustable**

para **S-10, S-12**

REF 06903200

57,15.-



**Tubo para el medio
refrigerante, ajustable**

para **S-15**

REF 07226900

57,15.-



**Tubo para el medio
refrigerante, ajustable**

para **SZ-75**

REF 08030410

86,88.-

Módulo Piezoquirúrgico

piezomed
module



Módulo Piezomed: el único sistema que ofrece en un solo dispositivo cirugía oral, implantología y piezocirugía.

La combinación de **Implantmed Plus** y el **Módulo Piezomed**, junto a la gama de productos W&H, revolucionan la cirugía oral y la implantología. Cirugía ósea **mínimamente invasiva**, preparación del lecho, mecanizado de roscas, inserción del implante, medición de la osteointegración y documentación.

La única solución 360°

- > Reconocimiento automático del inserto
- > Innovador anillo LED+
- > Extremadamente potente y rápido
- > Potencia de corte mejorada
- > Refrigeración eficaz
- > Limpieza perfecta
- > **12 meses de garantía**

led+ con luz LED+

Módulos Piezomed Classic & Plus



Módulo Piezomed Classic consta de:

- > Módulo
- > Potencia 18W
- > Pieza de mano sin luz SA-40 con cable de 1,8 m
- > Soporte del micromotor y varilla de suero
- > Cable de red y fuente de alimentación
- > Cambiador de insertos
- > 6 Líneas de irrigación

SA-430 M

con cable de 1,8 m
REF 90000349

4.499.-

Módulo Piezomed Plus consta de:

- > Módulo
- > Potencia 24W
- > Pieza de mano con luz SA-40 L con cable de 1,8 m
- > Soporte del micromotor y varilla de suero
- > Cable de red y fuente de alimentación
- > Cambiador de insertos
- > 6 Líneas de irrigación

SA-435 M

con cable de 1,8 m
REF 90000350

5.775.-

precios recomendados IVA no incluido

Accesorios para Módulo Piezomed



Cable de 1,8m
Luz LED+
Detección automática del inserto
Cambiador de insertos



Pieza de mano Piezomed SA-40 L
para SA-435 M
REF 30392000 **1.880.-**



Cable de 3,5m
Luz LED+
Detección automática del inserto
Cambiador de insertos



Pieza de mano Piezomed SA-40 L
para SA-435 M
REF 30392001 **2023.-**



Cable de 1,8m
Sin Luz
Cambiador de insertos



Pieza de mano Piezomed SA-40
para SA-430 M
REF 30408000 **1.545.-**

Accesorios para Módulo Piezomed



Tubos de irrigación desechables
con interruptor en Y

2,2 m (6 uds.)
REF 08072750

81,90.-

3,5 m (6 uds.)
REF 08041710

88,90.-



**Maleta de transporte Trolley con
ruedas y con troquelado para
Implantmed Plus + Módulo Piezomed**
REF 08126480 **535.-**

Unidad Piezoquirúrgica

piezomed



Piezomed Classic, su unidad piezoquirúrgica con anillo de luz LED+

Piezomed facilita el trabajo del cirujano, ya que gracias a la innovadora tecnología ultrasónica, actúa con gran precisión sobre la sustancia ósea exclusivamente. El tejido blando circundante permanece intacto.

Un alivio notable también para el paciente:

¡Menos dolor, y una curación más rápida!

- > Reconocimiento automático del inserto
- > Innovador anillo LED+
- > Extremadamente potente y rápido
- > Potencia de corte mejorada
- > Refrigeración eficaz
- > Limpieza perfecta
- > **12 meses de garantía**

led+

con luz LED+

Piezomed Classic SA-320

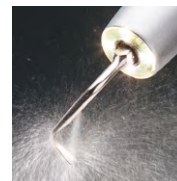
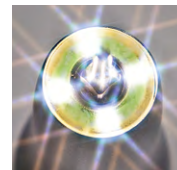

Piezomed consta de:

- > Unidad de control (220 – 240 V)
- > Pedal de control S-N1 o pedal inalámbrico opcional S-NW
- > Pieza de mano con cable de 1,8 m o pieza de mano con 3,5 m cable y clips
- > Set de tubos de spray
- > Cable de red
- > Soporte del micromotor y varilla de suero
- > Cambiador de insertos
- > Caja de esterilización
- > Kit de insertos »Bone«



SA-320 con pedal S-N1

con cable de 1,8 m

REF 30078000

9.367.-

precios recomendados IVA no incluido

Accesorios

para Piezomed Classic SA-320

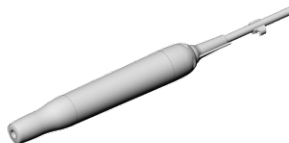

**Pieza de mano
con cable de 1,8 m incl. 5 clips**
REF 06985000 **2.442.-**



**Pieza de mano
con cable de 3,5 m incl. 10 clips**
REF 07159200 **2.590.-**



**Pedal de control inalámbrico S-NW
con llave SPI**
REF 30264001 **1.445.-**



Pedal de control con cable S-N1
REF 07004400 **769.-**

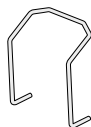

Estribo para pedal de control SN-1
REF 04653500 **13,38.-**



Llave SPI
válido para:
Implantmed SI-923 (2011)
Elcomed SA-310
Piezomed SA-320
REF 07795800 **453.-**

Accesorios

para Piezomed Classic SA-320

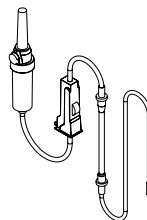

**Set de tubos de spray
desechables, 6 pcs, 2,2 m**
REF 04363600 **79,92.-**



**Set de tubos de spray
desechables, 6 pcs, 3,8 m**
REF 04364100 **93,82.-**

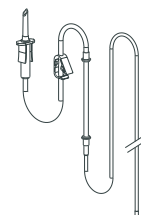

**Set de tubos de spray
esterilizables, 2,2 m**
REF 04719400 **103.-**

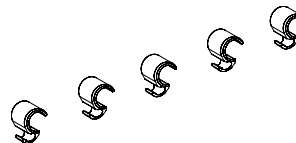

Clips 5 pcs Pieza de mano
REF 08046870 **9,04.-**



Soporte para suero
REF 04005900 **31,61.-**

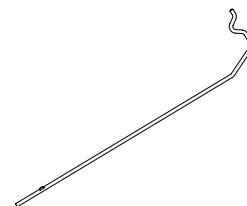

Accesorios

para Piezomed Classic SA-320

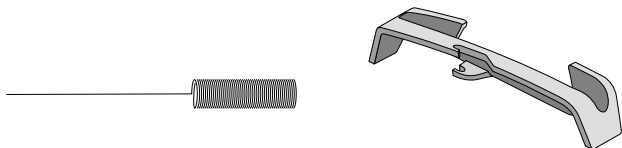

Limpiador de toberas

REF 00636901

10,52.-



Soporte del micromotor

REF 06177800

46,21.-



Caja de esterilización

REF 07172900

259.-



Módulo del LED

REF 06205600

259.-

Accesorios

para Piezomed Classic SA-320



**Maletín de transporte
con troquelado para Piezomed**

REF 07945930

505.-



**Maleta de transporte Trolley con
ruedas y con troquelado para
Piezomed**

REF 04013601

426.-

Insertos para Piezomed



Cambiador de insertos

REF 06276700

111.-



Kit de insertos »Bone«

Consta de:

B1, B2R, B2L, B3, B4, B5

REF 07173100

1.208.-



Caja para insertos

REF 07134900

93,82.-



Kit de insertos Sinus »SPECIAL«

Consta de:

S1, S2, S3, S4, S5

REF 07173200

848.-



Kit de insertos »Endo«

Consta de:

R1D, R2RD, R2LD, R3D, R4RD, R4LD

REF 07173300

952.-



Kit de insertos »Paro«

Consta de:

P1, P2RD, P2LD

REF 07173400

533.-



Kit de insertos »EX«

Consta de:

EX1, EX2

REF 07173500

376.-



Kits de Insertos »Implant/Crestal A«

Consta de:

I1, I2A, I3A, I4A, Z25P, Z35P

REF 07997090

1.671.-



Kits de Insertos »Implant/Crestal P«

Consta de:

I1, I2P, I3P, I4P, Z25P, Z35P

REF 07997110

1.671.-

Insertos para Piezomed

Insertos para Piezomed



Inserto B1

REF 05530100

220.-

Inserto de engranaje fino para cortes de sierra precisos, con apenas pérdida ósea durante la extracción de injertos óseos.



Inserto B2R

REF 06958600

220.-

Inserto con engranaje fijo para los cortes de sierra horizontal, con poca pérdida ósea en zonas de difícil acceso. Curvado hacia la derecha.



Inserto B2L

REF 05544400

220.-

Inserto con engranaje fijo para los cortes de sierra horizontal, con poca pérdida ósea en zonas de difícil acceso. Curvado hacia la izquierda.



Inserto B3

REF 05542100

186.-

Inserto afilado para el modelado y contorneado de la superficie ósea, así como la recogida de virutas óseas.

Insertos para Piezomed



Inserto B4

REF 05543800

186.-

Escoplo afilado para el ranurado de la cresta maxilar.



Inserto B5

REF 05534500

186.-

Escoplo afilado para la recogida de virutas óseas y desprendimiento del colgajo óseo.



Inserto B6

REF 07022500

246.-

Sierra especial para cortes de sierra precisos y profundos en tiempo récord. También resulta idónea para la separación de raíces del diente, así como extracciones de ápices radiculares (apicectomías). Grosor 0,25 mm Longitud sierra 4,3 mm x 8 mm



Inserto B7

REF 07022600

246.-

Sierra especial para cortes de sierra precisos y aun más profundos en tiempo récord. También resulta idónea para la separación de raíces del diente, así como extracciones de ápices radiculares (apicectomías). Grosor 0,30 mm Longitud sierra 4,3 mm x 10 mm

Insertos para Piezomed



Inserto S1

REF 05542900

186.-

Inserto diamantado para la preparación de un injerto óseo en caso de elevación de seno maxilar lateral, así como alargamiento de corona.



Inserto S2

REF 05534700

186.-

Inserto con bola diamantada para la preparación de un injerto óseo en caso de elevación de seno maxilar lateral, así como alargamiento de corona.



Inserto S3

REF 05508200

159.-

Inserto para el desprendimiento atraumático de la membrana de Schneider. Tres bocas de salida de spray protegen la membrana mediante una película refrigerada.



Inserto S4

REF 05542300

159.-

Inserto con cantos redondeados para el desprendimiento atraumático de la membrana de Schneider.

Insertos para Piezomed



Inserto S5

REF 05542800

159.-

Inserto con cantos redondeados para el desprendimiento atraumático de la membrana de Schneider.



Inserto R1D

REF 05975200

159.-

Inserto diamantado recto para la preparación retrógrada del canal radicular.



Inserto R2RD

REF 05991000

159.-

Inserto diamantado ligeramente curvado hacia la derecha para la preparación retrógrada del canal radicular.



Inserto R2LD

REF 05999400

159.-

Inserto diamantado ligeramente curvado hacia la izquierda para la preparación retrógrada del canal radicular.

Insertos para Piezomed



Inserto R3D

REF 05998800

159.-

Inserto diamantado angulado para la preparación retrógrada del canal radicular.



Inserto R4RD

REF 06005000

159.-

Inserto diamantado fuertemente curvado hacia la derecha para la preparación retrógrada del canal radicular.



Inserto R4LD

REF 06004700

159.-

Inserto diamantado fuertemente curvado hacia la izquierda para la preparación retrógrada del canal radicular.



Inserto P1

REF 06067700

159.-

Inserto de punta desarrollada para la eliminación de masas que se han formado en la región subgingival. Es especialmente apropiada para el tratamiento de cavidades periodontales profundas.

Insertos para Piezomed



Inserto P2RD

REF 06061700

186.-

Inserto de punta diamantada curvada hacia la derecha para el desbridamiento parodontal. Especialmente adecuado para el alisado abierto de raíces.



Inserto P2LD

REF 06061800

186.-

Inserto de punta diamantada curvada hacia la izquierda para el desbridamiento parodontal. Especialmente adecuado para el alisado abierto de raíces.



Inserto EX1

REF 06069300

186.-

Inserto para la extracción dental cuidadosa para conservar el hueso alveolar.



Inserto EX2

REF 06071100

186.-

Inserto para la extracción dental cuidadosa para conservar el hueso alveolar.

Insertos

para Piezomed

Preparación del lecho del implante y elevación del seno maxilar crestal



Inserto I1

REF 07786800

210.-

Inserto diamantado con marcas de profundidad para la preparación piloto orientada al eje.



Inserto I2A

REF 07797800

360.-

Inserto para la preparación progresiva del lecho del implante (de 2 a 3 mm) hasta la profundidad deseada.

A = Zona anterior



Inserto I2P

REF 07788800

360.-

Inserto para la preparación progresiva del lecho del implante (de 2 a 3 mm) hasta la profundidad deseada.

P = Zona posterior

Insertos

para Piezomed

Preparación del lecho del implante y elevación del seno maxilar crestal



Inserto I3A

REF 07885600

374.-

Inserto para la preparación progresiva del lecho del implante (de 2 a 3 mm) hasta la profundidad deseada.

A = Zona anterior



Inserto I3P

REF 07887000

374.-

Inserto para la preparación progresiva del lecho del implante (de 2 a 3 mm) hasta la profundidad deseada.

P = Zona posterior



Inserto I4A

REF 07889400

390.-

Inserto para la preparación del lecho del implante (4 mm) hasta la profundidad deseada.

A = Zona anterior



Inserto I4P

REF 07889500

390.-

Inserto para la preparación del lecho del implante (4 mm) hasta la profundidad deseada.

P = Zona posterior

Insertos

para Piezomed

Preparación del lecho del implante y elevación del seno maxilar crestal



Inserto Z25P

REF 07785600

235.-

Inserto diamantado para la ampliación del orificio piloto (hasta 2,5 mm de diámetro) en la zona cortical.

Inserto diamantado con suministro interno de refrigerante para la preparación del suelo del seno maxilar y para la elevación de la membrana de Schneider por vía crestal mediante el uso del flujo del refrigerante.



Inserto Z35P

REF 07980600

250.-

Inserto diamantado para la ampliación del orificio piloto (hasta 3,5 mm de diámetro) en la zona cortical.

Inserto diamantado con suministro interno de refrigerante para la preparación del suelo del seno maxilar y para la elevación de la membrana de Schneider por vía crestal mediante el uso del flujo del refrigerante.

Notas

Vista General

Insertos y Kits para Piezomed

Bone

cirugía osea



Tipo	B1	B2R/B2L	B3	B4	B5	B6**	B7***
Grupo							
Potencia ideal (Classic) [%]	100	80	45	100	45	100	100
Potencia ideal (Plus) [%]	85	60	35	85	35	85	85
Refrigeración [%]	100	100	10	100	10	100	100

Endo

endodoncia
retrógrada



Tipo	R1D	R2RD/R2LD	R3D	R4RD/R4LD
Grupo				
Potencia ideal (Classic) [%]	90	90	90	100
Potencia ideal (Plus) [%]	90	90	90	100
Refrigeración [%]	50	50	50	50

EX

extracción



Tipo	EX1	EX2
Grupo		
Potencia ideal (Classic) [%]	100	100
Potencia ideal (Plus) [%]	85	85
Refrigeración [%]	100	100

Special

elevación del seno
maxilar mediante
abordaje lateral



Tipo	S1	S2	S3	S4	S5
Grupo					
Potencia ideal (Classic) [%]	100	45	100	80	80
Potencia ideal (Plus) [%]	85	35	100	80	80
Refrigeración [%]	100	100	90	90	90

Implant/ Crestal/

Anterior (A)*/
Posterior (P)*

preparación del lecho
implantario / elevación del
seno maxilar por abordaje
crestal



Tipo	I1	Z25P	I2A/I2P	Z35P	I3A/I3P	I4A/I4P
Grupo						
Potencia ideal (Classic) [%]	45	100	100	100	100	100
Potencia ideal (Plus) [%]	35	85	85	85	85	85
Refrigeración [%]	100	35	100	35	100	100

Paro

Parodontología



Tipo	P1	P2RD/P2LD
Grupo		
Potencia ideal (Classic) [%]	80	80
Potencia ideal (Plus) [%]	80	80
Refrigeración [%]	90	90

* Marcado de la profundidad: fresa de 4 mm hasta el primer anillo de marcaje, 2 mm entre las marcas

** Espesor de la hoja de corte: 0,25 mm, profundidad de corte: 8 mm

*** Espesor de la hoja de corte: 0,30 mm, profundidad de corte: 10 mm

Guía rápida Insertos Piezomed



Elevación del seno maxilar por vía crestal



Elevación del seno maxilar por vía lateral



Preparación del lecho implantario



Expansión de la cresta ósea



Extracción



Obtención de injerto óseo en bloque



I1



Z25P



I2A/I2P



Z35P



I3A/I3P



I4A/I4P



S1



S2



S3



S4

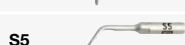

S5



I1



Z25P



I2A/I2P



Z35P



I3A/I3P



I4A/I4P



B1



B4



B6



B7



EX1



EX2



B6



B7



B1



B2R/B2L



B4



B5



B6



B7



Extracción de injerto óseo particulado / remodelado óseo



Endodoncia



Osteotomía cerca de los nervios



Corticotomía



Cirugía paradontal



Preparación de la corona



B3



R1D



**R2RD
R2LD**



R3D



**R4RD
R4LD**

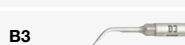

B3



B6



S1



S2



B1



B6



B7



P1



**P2RD
P2LD**



S1



S2

Unidad de medición de la estabilidad del implante

Osstell BEACON

Fácil   

Conozca la estabilidad del implante

Osstell Beacon es un sistema rápido, no invasivo y fácil de usar para determinar la estabilidad del implante y evaluar el proceso de osteointegración para conseguir un tratamiento seguro en el mínimo tiempo.

Osstell Beacon le indica el momento en el que un implante está preparado para la carga en cuestión de segundos.

- > Evalúe la osteointegración y determine la estabilidad del implante
- > Reduzca el tiempo de tratamiento y trate mejor a los pacientes de riesgo
- > Óptima facilidad de uso y mediciones intuitivas de ISQ
- > Codificación por colores para la fácil integración de los valores ISQ
- > Extraiga datos, comparta archivos y analice los datos del implante y del tratamiento con Osstell Connect
- > **24 meses de garantía**

Osstell BEACON



Osstell Beacon

REF OS103000

3.419.-



Los valores ISQ se muestran en un círculo cromático que proporciona información sobre el grado de la osteointegración:



Osstell Connect

La plataforma gratuita "online" para ayudarle a planificar y tomar decisiones sobre las características del paciente y los tratamientos con implantes, optimizando los períodos de curación.

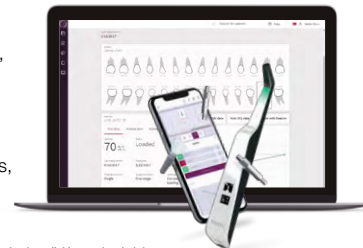

precios recomendados IVA no incluido

Unidad de medición de la estabilidad del implante

Osstell CLASSIC



Conozca la estabilidad del implante

Osstell Classic es un sistema rápido, no invasivo y fácil de usar para determinar la estabilidad del implante y evaluar el proceso de osteointegración para conseguir un tratamiento seguro en el mínimo tiempo.

Osstell Classic le indica el momento en el que un implante está preparado para la carga en cuestión de segundos.

- > Evalúe la osteointegración y determine la estabilidad del implante
- > Reduzca el tiempo de tratamiento y trate mejor a los pacientes de riesgo
- > Óptima facilidad de uso y mediciones intuitivas de ISQ
- > **24 meses de garantía**

Osstell CLASSIC



Osstell Classic

REF 08086148

2.562.-



Los valores ISQ que se muestran proporcionan información sobre el grado de la osteointegración:



Accesorios para Osstell



Notas



Sonda de medición con cable

REF 07721100

513.-



Base del SmartPeg (5 unidades)

REF 07982690

135.-



TestPeg

REF 07982720

58,50.-



Cargador batería Osstell IDx

REF OS100613

115,82.-

Llave USB Osstell

REF OS100710

74,07.-

Osstell SmartPegs

Haga clic y acceda directamente al buscador de Smartpegs

¡Máxima seguridad en cada medición!

Los SmartPegs son pequeños pasadores de aluminio fabricados con técnicas de precisión que se incorporan para realizar mediciones en el implante. Se colocan con gran facilidad y solo ocupan un pequeño espacio en la boca del paciente.

Los SmartPegs junto con los productos de medición de la Osteointegración de Osstell le proporcionarán máxima seguridad en cada medición. Están previstos exclusivamente para un solo uso y se encuentran disponibles para diferentes sistemas de implantes.

- > Fabricados en aluminio blando, para evitar el riesgo de dañar la rosca interna del implante.
- > Su diseño es el original, que se usó cuando fue desarrollado y validado el valor ISQ.
- > Avalado por más de 1.500 estudios científicos.

Osstell SmartPegs



LOS ÚNICOS CIENTÍFICAMENTE VALIDADOS* COMO COMPATIBLES CON LOS EQUIPOS OSSTELL

* Por estudios clínicos o científicos independientes.

Coefficiente de estabilidad del implante (ISQ, Implant Stability Quotient)

AVALADO POR MÁS DE 1.500 ESTUDIOS CIENTÍFICOS

DISPONIBLES TODOS LOS SMARTPEGS DE OSSTELL

Pack 5 SmartPegs de Osstell **138,95.-**

Soluciones W&H

Apoyo paso a paso para gestionar la higiene de forma profesional en su clínica.

El flujo de trabajo de W&H AIMS orienta a los profesionales sanitarios a través de siete pasos de procesamiento y ahora, además, incluye información sobre prevención de infecciones ambientales en el entorno dental, ofreciendo la mejor protección y cuidado posibles para usted y sus pacientes.

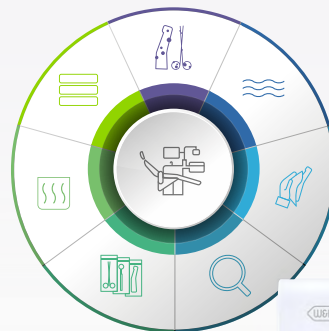

aims Advanced
Infection Prevention
Management Solutions



PASO 01
Desinfección previa de los utensilios utilizados
La fase de desinfección previa del instrumental utilizado es crucial para reducir la contaminación bacteriana y minimizar el riesgo de infección cruzada del personal durante el transporte y la limpieza del instrumental.

- Desinfección BePro



PASO 02
Limpieza
Una limpieza adecuada y exhaustiva es esencial para garantizar la eliminación de todos los residuos biológicos, visibles e invisibles, del instrumental. Este paso es crucial para el éxito de los pasos posteriores.

- Usen 3 litros
- Usen 6 litros



PASO 03
Desinfección
La fase de desinfección es necesaria para reducir la carga de patógenos en los instrumentos, así como el riesgo de infección cruzada, y prepararlos para la esterilización.

- Thed
- Thed+



PASO 04
Inspección y Mantenimiento
Es fundamental realizar una inspección exhaustiva, un mantenimiento adecuado y la verificación de todo el instrumental limpio y desinfectado. Esto garantiza su funcionalidad y durabilidad. Además, se minimiza el riesgo de infección tanto para profesionales como para pacientes al identificar el instrumental dañado o sucio.

- Assistina One
- Assistina Twin



PASO 05
Embolsado
El objetivo del sistema de embolsado es garantizar la esterilidad a largo plazo del material. El sellado debe proporcionar una barrera contra los microorganismos y protegerlos del ambiente externo.

- Seal2



PASO 06
Esterilización Clase B
La esterilización garantiza la eliminación de patógenos que pueden causar infecciones. Todos los instrumentos deben esterilizarse para garantizar su seguridad desde el primer uso.

- Esterilizadores 3 a 38 litros
- Tratamiento del agua



PASO 07
Trazabilidad y almacenamiento
La elección del lugar de almacenamiento adecuado garantiza el mantenimiento de las condiciones de esterilidad. Es fundamental almacenar los instrumentos embolsados en un lugar seco y sin polvo para que estén listos y seguros para su uso.

- Trazabilidad EikSafe

ioDent[®]
ioDent[®] Cloud
Inteligencia Digital

Productos de limpieza y desinfección



Eficaz

Desinfección completa, seguridad inmediata

BePro elimina más de 100 patógenos, garantizando una protección rápida y total.



Eficiente

Acción rápida, uso optimizado

Tiempos de acción extremadamente rápidos, alto rendimiento gracias a bajos porcentajes de dilución y versatilidad en todas las áreas de la clínica.



Compatible

Potente, pero delicado

Probado en 250 materiales, seguro incluso en superficies sensibles.

be pro

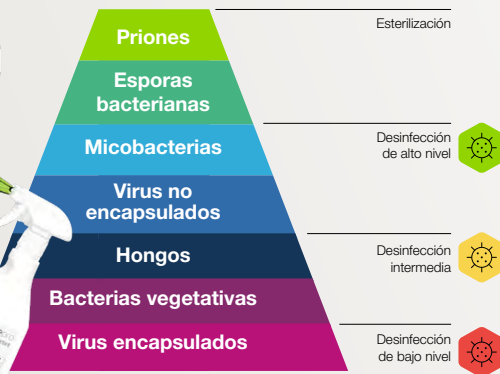

Pequeñas superficies y dispositivos médicos no invasivos

- › Gabinete odontológico y unidad dental
- › Piezas de mano, contraángulos y turbinas
- › Superficies de contacto
- › Autoclaves
- › Plexiglás



BePro Disinfectant Spray

Tiempo de acción
eLa acción comienza después de solo 15 segundos; la máxima eficacia se alcanza en 60 segundos.



BePro Disinfectant Wipes

Tiempo de acción
eLa acción comienza después de solo 15 segundos; la máxima eficacia se alcanza en 60 segundos.

Grandes superficies

- › Recepción y sala de espera
- › Sala de esterilización
- › Servicios higiénicos
- › Vestuario
- › Suelos
- › Manillas
- › Mesas



BePro Disinfectant Concentrate

Tiempo de acción
La acción comienza después de solo 15 segundos; la máxima eficacia se alcanza en 5 minutos.

Dilución al 1 %
100 litros de solución lista para usar.



Productos de limpieza y desinfección

Limpieza y desinfección de los instrumentos

- › Scaler (instrumentos de raspado / curetas)
- › Tijeras
- › Instrumentos articulados
- › Pinzas
- › Bisturries



BePro Disinfectant I

Tiempo de acción
Eficacia viricida completa en menos de 15 minutos.

Concentración de uso:
2 %.

Rendimiento:
100 litros de solución lista para usar.

BePro Soaking Bath

Cubeta de descontaminación para instrumentos odontológicos durante la fase de descontaminación.

- › Cesta interna de gran capacidad.
- › Sistema integrado de drenaje de los instrumentos.
- › Separadores internos.

Limpieza y desinfección de fresas e insertos



BePro Mini-Bath

Materiale plastico specifico, compatibile con i disinfettanti. Cestello interno progettato per piccoli oggetti. Possibilità di aggiungere fresa senza rimuovere il coperchio.



BePro Disinfectant R

Tiempo de acción
Actividad viricida completa en menos de 30 segundos; eficacia máxima a los 60 segundos.

Sistemas de aspiración

Limpieza y mantenimiento de los sistemas de aspiración de las unidades dentales



BePro Suction CD

Concentrado líquido con acción desinfectante potenciada para la limpieza diaria y el mantenimiento de sistemas de aspiración, con o sin separadores de amalgama. Producto sin perfumes ni colorantes.

Concentración de uso:
2 %.

BePro Suction CM

Concentrado líquido para la contralimpieza ácida semanal y el mantenimiento de los sistemas de aspiración, con o sin separador de amalgama. Libre de aldehídos, fenoles y cloro. Excelente compatibilidad con los materiales.

Concentración de uso:
5 %.

Vaso mezclador 2 litros

Utilizar con Suction CM y Suction CD.

Mantenimiento automatizado para termodesinfectoras

Limpieza y secado automatizados en termodesinfectoras



Termodesinfectoras de suelo



BePro Cleaner TE

Detergente líquido trienzimático de baja espuma para la limpieza automatizada en termodesinfectoras



BePro Rinse

Indicado para un secado rápido y sin residuos de los instrumentos odontológicos.

Termodesinfectoras de sobremesa



BePro Cleaner TE

Detergente líquido trienzimático de baja espuma para la limpieza automatizada en termodesinfectoras



BePro Rinse

Indicado para un secado rápido y sin residuos de los instrumentos odontológicos.

Productos de limpieza y desinfección

be pro



BePro – Protección profesional, para una limpieza y desinfección perfectas

La gama de productos de higiene BePro de W&H cubre todos los requisitos higiénicos de la clínica dental.

Eficaz

- › Amplio espectro de microbios patógenos: bactericida, micobactericida, tuberculicida, fungicida, viricida
- › Gran acción de limpieza y desinfección
- › Probado y en cumplimiento de las normas EN

Eficiente

- › Tiempo de exposición extremadamente corto
- › Prácticos productos todo en uno (limpieza y desinfección)
- › Tasa de dilución baja para concentrados

Compatible con los materiales

- › Extraordinaria y probada compatibilidad con los materiales, incluso en superficies delicadas (como la polipiel y el vidrio acrílico)
- › Cuidadoso con la piel y probado dermatológicamente
- › Envases rellenables

BePro - Superficies



BePro Disinfectant Wipes

Composición de 100 g

31,3 g de etanol, 16,7 g de isopropanol, excipientes y agua.

120 toallitas en bote de plástico rellenable

REF 19500102 **14,56.–**

Pedidos de 27 unids.



BePro Disinfectant Wipes

Composición de 100 g

31,3 g de etanol, 16,7 g de isopropanol, excipientes y agua.

120 toallitas en bolsa rellenable

REF 19500103 **11,47.–**

Pedidos de 12 unids.



BePro Disinfectant Spray

Composición de 100 g

20 g de etanol, 28 g de 1-propanol, 0,056 g de compuestos de amonio cuaternario, excipientes y agua.

Botella rellenable de 1 litro con pulverizador

REF 19500100 **20,66.–**

Pedidos de 10 unids.



BePro Disinfectant Spray

Composición de 100 g

20 g de etanol, 28 g de 1-propanol, 0,056 g de compuestos de amonio cuaternario, excipientes y agua.

Bidón de 5 litros

REF 19500101 **80,51.–**

Pedidos de 2 unids.



BePro Disinfectant Concentrate

Composición de 100 g

10 g de compuestos de amonio cuaternario, excipientes y agua.

Botella de 1 litro

REF 19500104 **29,64.–**

Pedidos de 10 unids.



precios recomendados IVA no incluido

BePro - Instrumentos

BePro Disinfectant R

Composición de 100 g

32 g de isopropanol, 0,7 g de 2-fenoxietanol, 0,2 g de compuestos de amonio cuaternario, anticorrosivo, excipientes y agua.



Botella de 2 litros
REF 19500106 **68,35.-**
Pedidos de 6 unids.

BePro Disinfectant R

Composición de 100 g

32 g de isopropanol, 0,7 g de 2-fenoxietanol, 0,2 g de compuestos de amonio cuaternario, anticorrosivo, excipientes y agua.



Botella de 1 litro
REF 19500107 **22,01.-**
Pedidos de 10 unids.

BePro Disinfectant R

Composición de 100 g

32 g de isopropanol, 0,7 g de 2-fenoxietanol, 0,2 g de compuestos de amonio cuaternario, anticorrosivo, excipientes y agua.



Bidón de 5 litros
REF 19500108 **72,62.-**
Pedidos de 2 unids.



BePro Soaking bath

Recipiente de inmersión para sumergir los instrumentos dentales durante la fase de descontaminación.

Cesta interior de gran capacidad
Sistema de drenaje de instrumentos integrado Separadores interiores
REF 19500300 **60,27.-**

BePro - Cuidado de manos

BePro Hand Protection

Barrera invisible para la protección de la piel, especialmente cuando se usan guantes.



Tubo de 100 ml
REF 19500251 **16,56.-**
Pedidos de 48 unids.

BePro Hand Lotion

Crema hidratante para una protección intensiva de la piel de rápida absorción y no grasa.



Tubo de 35 ml
REF 19500252 **10,33.-**
Pedidos de 24 unids.

BePro Hand Hygiene

Composición de 100 g

52,8 g de etanol, 19,0 g de 1-propanol, 2,8 g de isopropanol, sustancias hidratantes y emolientes, acetato de vitamina E, pantenol y bisabolol.



Botella de 500 ml con dosificador
REF 19500105 **11,06.-**
Pedidos de 30 unids.

BePro Hand Wash

Loción suave para el lavado de manos de uso frecuente con pH ajustado y sustancias protectoras de la piel.



Botella de 1 litro
REF 19500250 **14,48.-**
Pedidos de 8 unids.

BePro Dosificador

REF 19500298 **16,75.-**





BePro Suction CD

Composición de 100 g

2-aminoetanol, trinitro-
nitrilotriacetato, propan-2-ol,
cloruro de benzalconio

Bidón de 5 litros

REF 19500254 **62,44.-**

Pedidos de 2 unids.



BePro Suction CM

Composición de 100 g

Ácido sulfámico, QUAC,
tensioactivos.

Bidón de 5 litros

REF 19500253 **33,49.-**

Pedidos de 2 unids.



BePro Suction Mixing Cup

Vaso mezclador para usar con
Ref 19500253 y Ref 19500254

Capacidad 2 litros

REF 19500299 **88,31.-**



BePro Mixing Cup

Conector
(para su uso con Ref 19500299)

REF 19500297 **13,88.-**

Cuba de ultrasonidos U-Son



Cuba de ultrasonidos U-Son

La limpieza por ultrasonidos es un procedimiento moderno y eficiente que garantiza una limpieza óptima en el menor tiempo posible, con resultados de alta calidad. Los ultrasonidos permiten eliminar incluso los depósitos más persistentes presentes en zonas de difícil acceso durante la limpieza manual.

- > Cuba de acero inoxidable AISI 304, con espesor 0,8 mm, para una excelente resistencia a la corrosión y una mayor vida útil del equipo.
- > Cuba de lavado con esquinas redondeadas para una eliminación eficaz de suciedad y residuos.
- > Grifo de drenaje lateral (versión de 6 litros) que facilita el vaciado del líquido.
- > Posibilidad de configurar distintos tiempos de ciclo de limpieza, incluida la opción de doble lavado pulsando dos veces el botón de minutos.
- > Regulación de la temperatura según el nivel de suciedad (con posibilidad de desactivar el calentamiento).
- > Interruptor de encendido/apagado para la carga y descarga conforme a las normas de seguridad.
- > **12 meses de garantía.**

U-Son



U-Son 3 l, accesorios incluidos:

- > Cesta de acero inoxidable
- > Tapa de acero inoxidable
- > Cable de alimentación

U-Son 3l
REF 19600004

779.-



U-Son 6 l, accesorios incluidos:

- > Cesta de acero inoxidable
- > Tapa de acero inoxidable
- > Tubo de desagüe con grifo
- > Cable de alimentación

U-Son 6l
REF 19600005

1.183.-

precios recomendados IVA no incluido

Accesorios

para U-Son

Notas



Kit de vaso 400 ml y soporte

REF 19725000

113.-



Kit de vaso 250 ml y soporte

REF 19725001

97,45.-



**Vasos graduados de vidrio,
400 ml**

REF 19725002

52,78.-



**Vasos graduados de vidrio,
250 ml**

REF 19725003

37,45.-

Termodesinfectadores Thed e Thed+

thed+
thed



¿Por qué pasar de la limpieza manual a la automatizada?

Los nuevos termodesinfectadores Thed+ y Thed ofrecen prestaciones excelentes en términos de limpieza y desinfección, máxima flexibilidad de carga, tiempos de reprocesamiento optimizados y mucho más, satisfaciendo las necesidades de las clínicas más exigentes.

- > Versiones de sobremesa y de suelo
- > Dos niveles de lavado, con posibilidad de trabajar también a media carga
- > Tres brazos pulverizadores
- > Limpieza y desinfección de hasta 16 kg de carga (hasta 240 instrumentos)
- > Secado por aire forzado con filtro HEPA
- > Conexión directa al agua del grifo
- > Ubicación interna de los productos químicos (Bidónes de líquidos en la versión de suelo; sistema de cartuchos en la versión de sobremesa)
- > Conectividad ampliada
- > EliSense para visualizar el estado del equipo y del ciclo (Thed+)
- > Reconocimiento automático del cesto, los accesorios y el tipo de carga (Thed+)
- > Optimización automática del tiempo de ciclo, del consumo de agua y de los productos químicos (Thed+)
- > Iluminación interna de la cámara (Thed+)
- > **24 meses de garantía o 2.000 ciclos**

Thed+

Thed+, versión de sobremesa

Thed+ se suministra con la cámara vacía. Es posible personalizar el equipo según las necesidades específicas del usuario.

Para más información, consulte la lista de accesorios.

Disponible:

- > Monofásico
- > Trifásico

REF 21055000

10.332.-



Thed+, versión de suelo

Thed+ se suministra con la cámara vacía. Es posible personalizar el equipo según las necesidades específicas del usuario.

Para más información, consulte la lista de accesorios.

Disponible:

- > Monofásico
- > Trifásico

REF 21056001

11.515.-



precios recomendados IVA no incluido

Thed

Thed, versión de sobremesa

Thed se suministra con la cámara vacía. Es posible personalizar el equipo según las necesidades específicas del usuario.

Para más información, consulte la lista de accesorios.

Disponible:
› Monofásico

REF 21050000 **8.599.-**



Thed, versión de suelo

Thed se suministra con la cámara vacía. Es posible personalizar el equipo según las necesidades específicas del usuario.

Para más información, consulte la lista de accesorios.

Disponible:
› Monofásico

REF 21051000 **9.363.-**



Accesorios para Thed/Thed+



Sistema de cartuchos

Los termodesinfectadores de sobremesa cuentan con dos espacios diseñados para la correcta colocación de las soluciones químicas.

BePro Cleaner TE

Envase de 1,5 litros
Ref. 19500204

25,60.-

BePro Rinse

Envase de 0,8 litros
Ref. 19500205

22,92.-



Compartimento para detergentes

Los termodesinfectadores de suelo disponen de un compartimento inferior específico para la colocación de los bidones de las soluciones químicas.

BePro Cleaner TE

Bidón de 5 litros
REF 19500200

74,80.-

BePro Neutraliser C

Bidón de 5 litros
REF 19500202

46,89.-

BePro Cleaner MA

Bidón de 5 litros
REF 19500201

58,62.-

BePro Rinse

Botella de 1 litro
REF 195000206

25,30.-



Accesorios

para Thed/Thed+



Carro inferior
REF 19721500

188.-



Carro superior
REF 19721501

382.-

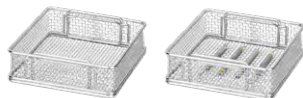

Cesta - pequeña - 1/4
REF 19721502

199.-

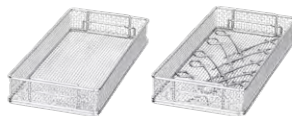

Cesta - grande - 1/2
REF 19721503

247.-

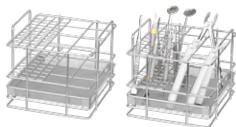

Soporte para instrumentos verticales - pequeño - 1/4
REF 19721504

220.-

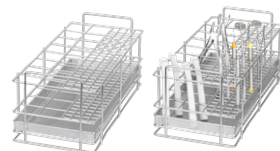

Soporte para instrumentos verticales - grande - 1/2
REF 19721505

290.-



Soporte para pinzas, tijeras y portaimpresiones
REF 19721507

123.-



Inyector para cuerpos huecos
REF 19721509

634.-

Accesorios

para Thed/Thed+

Tapón para inyector de cuerpos huecos (14 uds.)

REF 19721511

101.-



Kit de adaptadores para instrumentos de transmisión (1 ud.)

Incluye:

- › 3 anillos de silicona de distinto diámetro
- › Adaptador inferior y superior con tuerca
- › 1 filtro cerámico
- › 2 tapones de plástico

REF 19721512

144.-



Adaptador para canal de spray externo (3 uds.)

Para adquirir junto con el adaptador de 3 vías

REF 19721517

85,26.-

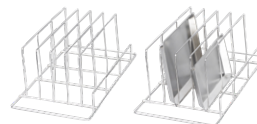

Soporte para 5 bandejas
REF 19721523

122.-

Boquilla para cánula (14 uds.)

REF 19721510

362.-



Adaptador de tres vías (1 ud.)

REF 19721516

133.-



Adaptador para insertos estándar (conexión hembra) (3 uds.)

Para adquirir junto con el adaptador de 3 vías

REF 19721526

80.-



Soporte para 3 bandejas o casetes

REF 19721522

117,23.-



Tapa para cesta - 1/4
REF 19721524

85,26.-

Pistola de aire Q-Dry

q-dry



Pistola de aire Q-Dry

El aire comprimido ofrece importantes ventajas, ya que aumenta los niveles de secado para las piezas de mano y los instrumentos huecos, mientras que los adaptadores Quick Connect simplifican y aceleran las operaciones.

La facilidad de su uso, que solo requiere conectar al tubo de aire y pulsar un botón, garantiza la accesibilidad y la eficacia.

- > Secado mejorado: Q-Dry garantiza los mejores resultados de secado después de la limpieza, ya sea automática o manual.
- > Quick Connect de W&H: con la función Quick Connect, podrá cambiar sin esfuerzo entre los distintos tipos de piezas de mano.
- > Diseño ergonómico: disfrute de una experiencia de usuario intuitiva y de la capacidad de secar otros instrumentos huecos.
- > Compatibilidad: benefíciense del uso de los mismos adaptadores que se encuentran en la gama de accesorios de Assistina.
- > **24 meses de garantía**

Pistola de aire Q-Dry



Q-Dry
REF 19723118

189.-

Dispositivo Q-Dry para el correcto secado de instrumentos de transmisión dentales huecos gracias a la conexión W&H Quick Connect.



Unidad de mantenimiento

assistina ^{TWIN}



Lubricación en 10 segundos, con Assistina TWIN

Ahora los tiempos de espera durante el proceso de lubricación son ya cosa del pasado. Es la primera unidad de mantenimiento que está equipada con dos cámaras de procesamiento que pueden utilizarse de forma alterna y que, en consecuencia, permiten cargar instrumentos de forma ininterrumpida.

Lubricación en tiempo récord. Nunca hasta ahora los instrumentos habían podido mantenerse de forma tan rápida e intensa como con la nueva Assistina TWIN. Gracias a la innovadora tecnología de pulverización de aceite, la unidad es capaz de procesar hasta 360 instrumentos por hora.

La solución ideal para cualquier clínica.

- > Lubricación con W&H Service Oil F1, MD-302
- > Limpieza de los conductos de spray (agua y aire) con W&H Activefluid MC-302
- > Manejo sencillo gracias al sistema de dos cámaras
- > Un tiempo de proceso corto de tan solo 10 segundos
- > Aspiración de los aerosoles con filtro HEPA
- > **12 meses de garantía**

Assistina Twin



Assistina TWIN consta de:

- > REF 02697000 Manguera de conexión del aire de 2 m
- > REF 07477500 Adaptador de red
- > REF 07484000 TWIN Care Set
- > 1 adaptador Quick ISO
- > 1 adaptador Quick RM

Assistina TWIN MB-302

REF 30310003

3.336.-

precios recomendados IVA no incluido

Accesorios para Assistina Twin



Ventana corrediza
REF 07477200 **86,88.-**



Manguera de conexión del aire 2 m
REF 02697000 **109.-**



**Cubierta del compartimento
del cartucho**
REF 07479500 **74,13.-**

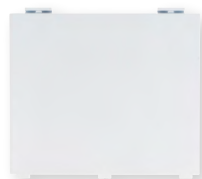

**Cubierta del compartimento
del filtro**
REF 07479300 **74,13.-**

Accesorios para Assistina Twin



Adaptador HPI
REF 07477400 **218.-**



Adaptador RM
REF 06395100 **134.-**



Adaptador ISO
REF 06422600 **253.-**



Filtro de aire
REF 02675200 **25,54.-**



Adaptador de red
REF 07477500 **205.-**



Twin Care Set
consta de:
> W&H Activefluid, MC-302
> W&H Service Oil F1, MD-302
> Filtro HEPA
REF 07484000 **137.-**

Unidad de mantenimiento

assistina^{ONE}



Unidad de mantenimiento Assistina One con Quick Connect by W&H

Uso rápido, exhaustivo y cómodo: Assistina One hace que el mantenimiento de piezas de mano dentales resulte más sencillo, con lo que el trabajo avanza con mayor rapidez. Gracias al tiempo de ciclo más corto de su clase y a sus excepcionales resultados, la innovadora Assistina One es una solución de mantenimiento de la máxima calidad diseñada para profesionales de la odontología.

- > Es la solución de mantenimiento más rápida de su clase.
- > La lubricación y la limpieza completas de los conductos de spray en 18 segundos.
- > Limpieza de los conductos de spray (agua y aire) con líquido de limpieza W&H
- > Funciona exclusivamente con aire comprimido y no es preciso conectarla a la red.
- > Permite una lubricación en profundidad de todos los engranajes, una correcta limpieza de los conductos de spray y el secado de los engranajes interiores con aire comprimido.
- > El mantenimiento de piezas de mano resulta más económico que si se realiza manualmente o si se utilizan otros sistemas.
- > Puede preparar más de 2800 instrumentos con tan solo un Care Set, lo que ahorra tiempo, dinero y botellas de aceite en spray.
- > **12 meses de garantía**

Assistina ONE



Assistina ONE consta de:

- > Manguera de aire (2 m)
- > One Care Set
- > 1 adaptador Quick ISO
- > 1 adaptador Quick RM

REF 30398003

1.910.-

precios recomendados IVA no incluido

Accesorios para Assistina ONE



Assistina One Care Set MB-301

- › 1 Cartucho de W&H Activefluid (200 ml)
 - › 1 Cartucho de W&H Service Oil F1 (200 ml)
 - › 1 filtro HEPA
- REF 08064970 **130.-**



Tapa del compartimento del filtro

REF 08035870 **13,24.-**



Ventana giratoria

REF 08029230 **157.-**

Accesorios para Assistina ONE



Adaptador RM

REF 06395100 **134.-**



Manguera de conexión del aire 2 m

REF 02697000 **109.-**



Adaptador ISO

REF 06422600 **253.-**



Filtro de aire

REF 02675200 **25,54.-**

Accesorios

para Assistina 301 plus



Service Oil F1 W&H

MD-500 (botella, 500 ml)

REF 02675910 **77,61.-**



Líquido de limpieza W&H

MC-1000 (1000 ml)

REF 02680200 **40,54.-**



Manguera de conexión del aire 2 m

REF 02697000 **109.-**



Set de mantenimiento,

consta de:

> MD-500 Service Oil F1 W&H

> MC-1000 líquido de limpieza W&H

REF 02680500 **113.-**



Filtro

para Assistina 301 plus

REF 02670500 **59,08.-**

Accesorios

para Assistina 301 plus



Sistema de sujeción FG (W&H, Sirona)

para contra-ángulos y pieza de manos

REF 02693000 **116.-**



Adaptador Assistina Borden

REF 07014500

179.-



Junta tórica, adaptador RM/ISO

(3 pcs)

REF 02695700 **11,83.-**



Adaptador básico incluido en el paquete base de accesorios

Assistina, para turbinas o adaptadores con conexión fija de 4 vías (con o sin luz)

REF 02685000 **82,25.-**



Filtro de aire

REF 02675200

25,54.-

Para los acoplamientos KaVO Multiflex® 465 RN y Bien Air Unifix-Traplite 104.23.05. se puede utilizar el adaptador básico REF 02685000. Para otros productos, por favor, consulte con su fabricante.

Accesorios

para Assistina 3x3 y 3x2

Notas



W&H Activefluid, MC-1100

1 cartucho

REF 06691600

31,58.-

Service Oil F1 de W&H, MD-200,

1 cartucho

REF 06691500

38,16.-

W&H Activefluid, MC-1100

caja de cartón (6 cartuchos)

REF 06872300

178.-

Service Oil F1 de W&H, MD-200,

1 caja de cartón (4 cartuchos)

REF 06872200

150.-

Adaptadores Assistina 3x3 / 3x2 y Twin para turbinas



Adaptador RM/ISO
REF 06257600 **226.-**



Adaptador Borden 2(3) vías para turbinas con conexión fija
REF 02083500 **109.-**

Adaptadores Assistina 3x3 / 3x2, Twin y 301 plus para contra-ángulos y piezas de mano



Para Sirona T1 Classic
REF 02691000 **241.-**



Para contra-ángulos con cabezales extraíbles
REF 02679000 **132.-**

Adaptadores Assistina 3x3 / 3x2, One, Twin y 301 plus para turbinas



Para los todos productos W&H con sistema Roto Quick
REF 02690400 **225.-**



Para turbinas con conexión Multiflex®
REF 04713200 **121.-**



Para Sirona T1, T2, T3
REF 02692000 **237.-**



Aceite de servicio

f1 service
oil

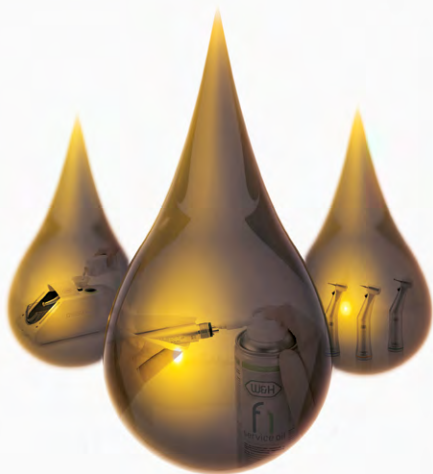

Aceite sintético y de alta pureza Service Oil F1

Desarrollado especialmente para el mantenimiento de turbinas, piezas de mano y contra-ángulos, instrumentos de cirugía, scalers y micromotores de aire de W&H.

- > Alarga la vida útil de los instrumentos
- > Elevada tolerancia a diversos materiales
- > Resistente a la esterilización
- > Extraordinariamente eficaz

Service Oil F1



Botella de aceite, caja de 6 botellas

MD-400 (400 ml, 6 pcs)

REF 10940021

249.-

Boquillas

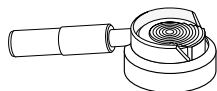

Para contra-ángulos
y piezas de mano

REF 02038200

11,86.-

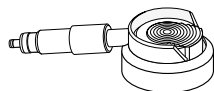

Para turbinas, micromotores
y scalers de aire W&H
con conexión Roto Quick

REF 02229200

11,86.-

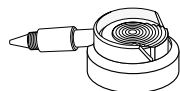

Para turbinas y micromotores
de aire con conexión fija

REF 02036100

11,86.-

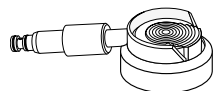

Para productos
con conexión Multiflex®

REF 04396100

15,06.-

Las boquillas se deben guardar y usar para
las botellas de aceite que se sigan comprando.

Boquillas

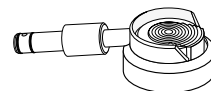

Para turbinas Alegra
con conexión Sirona®

REF 05908000

15,06.-

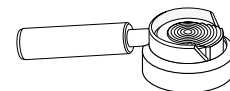

Para turbinas Alegra
con conexión NSK Mach®

REF 05773300

15,06.-

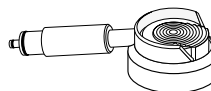

Para turbinas Alegra
con conexión Bien Air Unifix®

REF 05772000

15,06.-

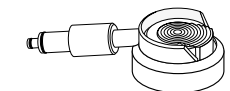

Para turbinas Alegra
con conexión NSK QD-J®

REF 05907800

15,06.-

Las boquillas se deben guardar y usar para
las botellas de aceite que se sigan comprando.

Esterilizadores Clase B

lisa



ioDent

Esterilizadores a vapor de agua de W&H Lisa Clase B, para la esterilización segura de productos sólidos, huesos y porosos conforme a la norma EN 13060.

- > La pantalla táctil en color de gran nitidez permite una navegación intuitiva a través de una estructura de menús inteligente que facilita su uso
- > Tecnología EliSense para optimizar el flujo de trabajo diario mediante indicadores LED y pantalla táctil
- > Tecnología EliTrace para la trazabilidad del proceso de esterilización desde el instrumento hasta el usuario
- > Elevado nivel de seguridad adicional a través de Wi-Fi y aplicaciones móviles para la monitorización remota en tiempo real
- > Alta eficiencia gracias a la tecnología Eco Dry + patentada para reducir el tiempo de ciclo (30 minutos con una carga media de 2 kg)
- > Ciclo rápido para las piezas de mano
- > Gran ergonomía gracias a su nuevo diseño
- > Inicio de ciclo programable
- > Válvula automática de llenado de agua
- > Tamaños de cámara, 17 ó 22 Litros
- > **24 meses de garantía o 2.000 ciclos**

Lisa Esterilizadores Clase B



Lisa VA 131 2019, consta de:

- > Porta bandeja giratorio
- > 5 bandejas de aluminio
- > Manguera de vaciado
- > Soporte de bandeja
- > Memoria USB de 8 GB
- > Herramienta de apertura de puerta
- > Test de fábrica

Lisa 17

17 litros de capacidad

REF 19931180

10.490.-

Lisa 22

22 litros de capacidad

REF 19932180

10.862.-

precios recomendados IVA no incluido

Esterilizadores Clase B

lara^{XXL}



ioDent

Esterilizador Lara XXL W&H tipo B para la esterilización segura de cargas sólidas, huecas y porosas, conforme a la norma EN 13060.

- > Facilidad de uso gracias a la pantalla táctil a color para una navegación intuitiva en su menú intuitivo.
- > Gran capacidad: cámara de 38 litros para procesar hasta 10 kg de instrumentos, 3 kg de material poroso o 12 kg en bandejas. Su soporte para 6 bandejas ofrece una flexibilidad excepcional
- > Ciclo rápido: este ciclo rápido permite esterilizar instrumentos sin embolsar en solo 20 minutos
- > Tecnología Eco Dry+: la innovadora y patentada tecnología Eco Dry+ adapta el tiempo de secado a la cantidad de carga. Esto reduce la duración de los ciclos, prolonga la vida útil de los instrumentos y optimiza el consumo energético
- > Mejora de la trazabilidad gracias a la memoria USB de alta capacidad para el registro automático de todos los ciclos
- > Diseño ergonómico
- > Capacidad de la cámara: 38 litros
- > **Garantía de 24 meses o 2.000 ciclos**

Lara XXL Esterilizadores Clase B



Lara XXL, consta de:

- > Porta bandejas
- > 6 bandejas de aluminio
- > Manguera de vaciado
- > Soporte de bandeja
- > Memoria USB de 8 GB
- > Herramienta de apertura de puerta
- > Test de fábrica
- > Fast Cycle

Lara XXL 38

REF 99700068

12.490,-

precios recomendados IVA no incluido

Esterilizadores Clase B

lara XL



ioDent

Esterilizadores a vapor de agua de W&H Lara XL tipo B, para la esterilización segura de productos sólidos, huecos y porosos conforme a la norma EN 13060.

- > Fácil manejo gracias a la pantalla táctil en color para una navegación intuitiva a través de la estructura de menús inteligente
- > Gran capacidad: Cámara de 28 litros que permite procesar hasta 7 kg de instrumentos embolsados o 9 kg en cassettes. El portabandejas para 6 bandejas ofrece una flexibilidad excepcional.
- > Fast Cycle: Este ciclo rápido permite la esterilización de instrumentos semicríticos no embolsados en tan sólo 20 minutos.
- > Tecnología Eco Dry+: La innovadora y patentada tecnología Eco Dry + adapta el tiempo de secado a la cantidad de carga. Así se reduce el tiempo del ciclo, se aumenta la vida útil de los instrumentos y se optimiza el consumo energético.
- > Trazabilidad mejorada gracias a la memoria USB de alta capacidad para las grabaciones automáticas de todos los ciclos
- > Diseño ergonómico
- > Tamaños de cámara, 28 Litros
- > **24 meses de garantía o 2.000 ciclos**

Lara XL Esterilizadores Clase B



Lara XL, consta de:

- > Porta bandejas giratorio
- > 6 bandejas de aluminio
- > Manguera de vaciado
- > Soporte de bandeja
- > Memoria USB de 8 GB
- > Herramienta de apertura de puerta
- > Test de fábrica
- > Fast Cycle

Lara XL RIS-311

28 litros de capacidad

REF 99600600

10.646.-

precios recomendados IVA no incluido

Esterilizadores Clase B

lara

ioDent



Esterilizadores a vapor de agua de W&H Lara tipo B, para la esterilización segura de productos sólidos, huecos y porosos conforme a la norma EN 13060.

- > Fácil manejo gracias a la pantalla táctil en color para una navegación intuitiva a través de la estructura de menús inteligente
- > El esterilizador más potente de su categoría
- > Incremento personalizado de la eficiencia gracias al «Ciclo Rápido» (solo en modelo 22 L)
- > Portabandejas especial con capacidad extra (solo en modelo 22 L)
- > Documentación electrónica gracias a la memoria USB de alta capacidad para las grabaciones automáticas de todos los ciclos
- > Diseño ergonómico
- > Tamaños de cámara, 17 ó 22 Litros
- > **24 meses de garantía o 2.000 ciclos**

Lara Esterilizadores Clase B



Lara, consta de:

- > Porta bandeja giratorio
- > 5 bandejas de aluminio
- > Manguera de vaciado
- > Soporte de bandeja
- > Memoria USB de 8 GB
- > Herramienta de apertura de puerta
- > Test de fábrica

Lara 17

17 litros de capacidad
REF 19941120

8.114.-

Lara 22

22 litros de capacidad
REF 19942129

9.208.-

precios recomendados IVA no incluido

Esterilizadores Clase B

lina

ioDent



Esterilizadores a vapor de agua de W&H Lina Clase B, para la esterilización segura de productos sólidos, huesos y porosos conforme a la norma EN 13060.

- > Ciclo rápido ECO-B para cargas pequeñas de todo tipo (máx. 2 kg)
- > Práctico teclado para navegar fácilmente por todas las opciones de esterilización
- > Sistema patentado de filtrado y separación de agua
- > Filtro de polvo incorporado
- > Posibilidad de programar y retrasar el ciclo
- > Analizador de la calidad del agua
- > Kit conexión de agua
- > Grabación de ciclo digital automática en una memoria USB
- > **24 meses de garantía o 2.000 ciclos**

Lina Esterilizadores Clase B



Lina consta de:

- > Porta bandeja giratorio
- > 3 bandejas de aluminio
- > Embudo
- > Manguera de vaciado
- > Pinza para bandejas
- > Test de fábrica
- > Memoria USB de 8 GB

Lina RIK 17

17 litros de capacidad

REF 19951131

7.843.-

Lina RIK 22

22 litros de capacidad

REF 19952131

8.554.-

precios recomendados IVA no incluido

Esterilizadores Clase B

lisa MINI



ioDent

Lisa Mini, el esterilizador rápido y pequeño de tipo B

Entre otras muchas cosas, esteriliza cargas sin embolsar en menos de 9 minutos. Este esterilizador de tipo B totalmente equipado ofrece los ciclos más rápidos de su clase. Gracias a sus reducidas dimensiones, Lisa Mini es fácil de ubicar en la sala de reprocesamiento y ofrece una amplia gama de aplicaciones.

- > Menús intuitivos que agilizan su trabajo diario.
- > Aumenta la flexibilidad en la carga: está disponible con un tamaño de cámara de 5 litros
- > Gracias a sus pequeñas dimensiones se puede instalar fácilmente en la sala de higiene. Además, ofrece la posibilidad de colocar objetos encima de él.
- > La documentación se guarda automáticamente en una unidad USB de alta capacidad.
- > Llenado de agua automático
- > **24 meses de garantía o 2.000 ciclos**

Lisa MINI Esterilizadores Clase B



Lisa MINI consta de:

- > Porta bandeja
- > 2 bandejas de aluminio
- > Tubo de aire comprimido (solo para Lisa MINI equipada con eyector)
- > Manguera de vaciado
- > Herramienta de apertura de puerta
- > Test de fábrica
- > Memoria USB de 8 GB

Lisa MINI 5 220V

Aire comprimido
5 litros de capacidad
REF 19945100

5.175.-

Lisa MINI 5 220V

Bomba de vacío
5 litros de capacidad
REF 19935100

5.705.-

precios recomendados IVA no incluido

Trazabilidad & Documentación

Accesorios esterilizadores de W&H



Pack Trazabilidad

EliSafe

Incluye:

- › Impresora de etiquetas
 - › 1 rollo de 2.100 etiquetas
 - › 1 cinta cera / resina
 - › Lector de código de barras
- Apto para Lina mediante Multiport
REF 99600601 **1.733.-**



NUEVA impresora de etiquetas EliSafe

para Lisa VA, Lara y Lina RIK
REF 19721109 **989.-**



Lector de códigos de barras

REF 19721132

257.-



Kit consumible etiquetas EliSafe

2 rollos de 2100 etiquetas y
2 cintas de impresión de cera/resina
REF A810500X **116.-**



Kit de conexión EliSafe

Cable de conexión USB +
1 rollo de 2.100 etiquetas +
1 cinta de cera/resina +
instrucciones de activación del código
REF 19721123 **72,98.-**

Trazabilidad & Documentación

Accesorios esterilizadores de W&H



Seal²

unidad selladora para bolsas,
con soporte porta rollos doble.
Realiza sellados de 12 mm de ancho.

1 año de garantía

REF 19722101

859.-

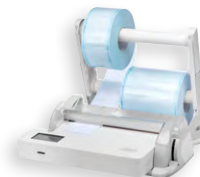

SealVal²

unidad selladora para bolsas,
con soporte porta rollos doble.
El dispositivo supervisa, guarda y
muestra los datos y los resultados del
proceso de sellado para la validación.
Realiza sellados de 12 mm de ancho.

1 año de garantía

REF 19722103

1.555.-

Cuchilla selladora

REF A810028X

55,22.-

EliReel

Bolsas de esterilización (precio por rollo)

5.5cm x 200m (Caja de 8 unidades)

REF 19500000

17,95.-



7.5cm x 200m (Caja de 8 unidades)

REF 19500001

26,64.-

10cm x 200m (Caja de 4 unidades)

REF 19500002

35,91.-

15cm x 200m (Caja de 4 unidades)

REF 19500003

53,29.-

20cm x 200m (Caja de 2 unidades)

REF 19500004

72,98.-

25cm x 200m (Caja de 2 unidades)

REF 19500005

91,51.-

30cm x 200m (Caja de 2 unidades)

REF 19500006

108.-



**Rollo de papel térmico
para Sprint**

REF A810504X

7,89.-



**Rollo de papel normal,
57 mm para Print**

REF A700140X

6,58.-



Kit receptor WiFi (USB dongle)

REF 19721136

223.-

Bandejas y porta bandejas

Accesorios para los esterilizadores de W&H



Porta bandeja giratorio
para 4 cassetes

Para esterilizadores de 17 l
REF F523012X **91,51.-**

Para esterilizadores de 22 l
REF F523015X **99,62.-**

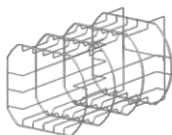

Porta bandeja giratorio
para 3 cassetes anchos

Para esterilizadores de 17 l
REF F523020X **91,51.-**

Para esterilizadores de 22 l
REF F523021X **99,62.-**

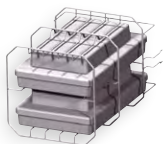

Porta bandeja giratorio
para 2 cassetes

Para esterilizadores de 17 l
REF F523016X **93,82.-**

Para esterilizadores de 22 l
REF F523017X **99,62.-**



Bandeja superior Lisa MINI 5
REF F523212X **50.-**

Bandeja inferior Lisa MINI 5
REF F523214X **52,22.-**

Bandejas y porta bandejas

Accesorios para los esterilizadores de W&H



Porta bandeja giratorio

Para esterilizadores de 17 l
REF F523031X **88,03.-**

Para esterilizadores de 22 l
REF F523032X **88,03.-**



Porta bandeja giratorio
para 3 porta bandejas anchos y
2 porta bandejas o 3 cassetes

Para esterilizadores de 22 l
REF F523035X **100.-**



Porta bandeja giratorio
para 6 porta bandejas o 3 cassetes

Para esterilizadores de 17 l
REF F523033X **88,03.-**

Para esterilizadores de 22 l
REF F523034X **88,03.-**

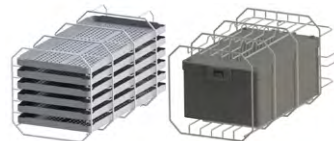

Porta bandeja giratorio
para 6 porta bandejas o 1 cassette de
hasta 130mm de altura

Para esterilizadores de 22 l
REF F523041X **96,63.-**

Bandejas y porta bandejas

Accesorios para todos los esterilizadores Lara XL



Porta bandeja para 4 bandejas grandes y 2 bandejas estándar o contenedores mixtos hasta 130 mm de altura

Para Lara XL

REF F523038X

132.-



Porta bandeja para 4 bandejas grandes y 1 bandeja estándar o contenedores mixtos hasta 170 mm de altura

Para Lara XL

REF F523042X

135.-

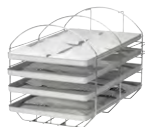

Porta bandeja para 4 bandejas grandes o 4 cassettes

Para Lara XL

REF F523030X

113.-



Porta bandeja para 3 bandejas grandes o 4 cassettes

Para Lara XL

REF F523036X

113.-

Bandejas y porta bandejas

Accesorios para todos los esterilizadores Lara XXL



Porta bandeja para 6 bandejas o recipientes mixtos de hasta 130 mm de altura.

Para Lara XXL

REF F523043X

144.-

Bandejas y porta bandejas

Accesorios para todos los esterilizadores de W&H



Para Lisa y Lina 17 litros

Bandeja de aluminio anodizado, perforado

REF F523204X

32,87.-



Para Lara, Lara XL y Lisa con portabandejas ancho

Porta bandejas REF F523035X

REF F523211X

43,38.-

Para Lisa y Lina 22 litros

Bandeja de aluminio anodizado, perforado

REF F523205X

43,38.-

Para Lara XXL

REF F523217X

84,85.-

Otros consumibles y accesorios



Pinza para bandejas
REF F523001X **23,66.-**

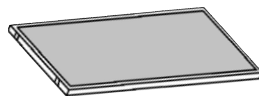

Filtro antipolvo largo
para Lisa 500, Lisa 300,
Lina MB, Lina Pro y Lisa 17 & 22
REF F364502X **18,40.-**



Paquete de test Helix de W&H
1 test y 250 tiras de ensayo
REF T800207X **175.-**



Test Bowie & Dick
1 test (Bowie)
REF T800002X **12,74.-**
Pedido mínimo de 20 unidades

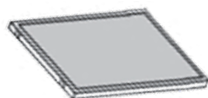

Filtro antipolvo corto para
Lisa 2019, Lara y Lina RIK
REF F364511X **15,06.-**

Kit consumibles 400/800 ciclos
para Lara XL y Lara XXL (2 filtros
bacteriológicos, 1 junta de la puerta)
REF X050335X **88,25.-**

Kit consumibles 400/800 ciclos
para Lisa VA131, Lina MB y
PRO (2 filtros antipolvo, 2 filtros
bacteriológicos, 1 junta de la puerta)
REF X050326X **134.-**

Kit consumibles 400/800 ciclos
para Lisa 2019, Lara y Lina RIK
(2 filtros antipolvo, 2 filtros
bacteriológicos, 1 junta de la puerta)
REF X050328X **132.-**



Kit consumibles 400/800 ciclos
para Lisa Mini
(2 filtros bacteriológicos, 1 junta de la
puerta)
REF X050337X **74,60.-**



Junta de la puerta NEGRA
para Lisa Mini
REF F460550X **32,29.-**



Filtro bacteriológico
para todos los esterilizadores W&H
REF W322400X **31,55.-**



Junta de la puerta NEGRA
para Lara XL y Lara XXL
REF F460535X **45,23.-**



Junta de la puerta GRIS OSCURO
para Lina, Lisa y Lara
REF F460504X **47,34.-**

Otros consumibles y accesorios

Tratamientos de agua

Accesorios para todos los esterilizadores de W&H



Destilador de agua

destilador de agua corriente con capacidad de 4 litros

REF 19723101

466.-



Dist 3

dispositivo para medir la calidad del agua

(pureza y conductividad)

REF A800504X

183.-



Descalcificador

para Dist
500g

REF H802010X

23,08.-



Tanque de agua

para Dist

REF A811017X

30,23.-



Filtro de carbón activo

para Dist, 12 pcs

REF H802011X

26,29.-



Cartucho de resina

para Demin 20, 2 sustituciones

REF A812000X

219.-



Embudo para Lina, Lisa 500 & 300

REF F540903X

14,45.-



Manguera de vaciado con acoplamiento rápido

REF S230900X

14,45.-

Tratamientos de agua

Accesorios para todos los esterilizadores de W&H

Tratamientos de agua

Accesorios para todos los esterilizadores de W&H



Osmo (relleno automático)

suministro de gran cantidad de agua
para varios esterilizadores
REF 19721134 **1.578.-**



Kit de mantenimiento completo

REF A813053X

698.-



Cartucho de filtro de carbono

REF A813027X

74,13.-



Kit de mantenimiento del cartucho de filtro

REF A813030X

150.-



Cartucho de filtro de resina

REF A813028X

97,30.-



Membrana osmótica

REF A813029X

557.-

precios recomendados IVA no incluido

Tratamientos de agua

Accesorios para todos los esterilizadores de W&H



Multidem C27

Suministro de agua para
W&H y otras marcas
de esterilizadores

REF 19723112

520.-

Capacidad de conducción en agua de entrada**	Multidem C27 Capacidad del filtro
50 µS/cm	2250 l.
100 µS/cm	1130 l.
200 µS/cm	565 l.
300 µS/cm	375 l.
400 µS/cm	280 l.
500 µS/cm	225 l.

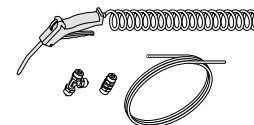

Kit de pistola pulverizadora

REF A812018X

107.-



Cartucho para Multidem C27

REF A812016X

259.-



Kit de conexión de agua Lina

para el llenado y el vaciado
automático de Lina desde el Multidem
y Osmo

REF X051110X

158.-

precios recomendados IVA no incluido

Unidades de laboratorio

perfecta



Unidad de laboratorio Perfecta 300/600

Materiales diversos, exigencias elevadas, requisitos previos en constante cambio, éste es la pan de cada día de los técnicos dentales.

Con Perfecta tendrá a mano un dispositivo de laboratorio potente y de aplicación variable. Con él podrá hacer realidad, sin ningún esfuerzo, tanto sus expectativas como las de sus clientes.

- > Ahorro de tiempo gracias a la función de soplado (Perfecta 600)
- > Manejo ergonómico a través del elemento de mando
- > Todas las funciones y estados de funcionamiento a la vista
- > Modos automáticos
- > Amplia gama de velocidades y torque:
 - 1.000 – 40.000 r.p.m. / 5,5 Ncm (Perfecta 300)
 - 1.000 – 50.000 r.p.m. / 7,8 Ncm (Perfecta 600)
- > **24 meses de garantía**

Perfecta 300 está también disponible en la versión »E-type«:

Motor eléctrico LA-3E con acoplamiento ISO

véase página 192

Perfecta 300



Equipo completo con unidad de control (230 V), cable de red, pieza de mano con motor, soporte para pieza de mano y elemento de mando para unidades de control de sobremesa y rodilla (opcional en la unidad de control de pie).

Unidad de control de sobremesa

LA-323 T (230 V)

REF 14933000

1.983.-

Unidad de control de pie

LA-323 F (230 V)

REF 14933200

1.711.-

Unidad de control de rodilla

LA-323 K (230 V)

REF 14933100

1.983.-

Perfecta 300 »E-type«



Equipo completo con unidad de control (230 V), cable de red, motor eléctrico LA-3E con acoplamiento ISO, soporte para pieza de mano y elemento de mando para unidades de control de sobremesa y rodilla (opcional en la unidad de control de pie).

**Unidad de control de sobremesa
»E-type« con motor eléctrico
LA-323 TE (230 V)**

REF 14933002 **1.570.-**

**Unidad de control de pie
»E-type« con motor eléctrico
LA-323 FE (230 V)**

REF 14933202 **1.296.-**

**Unidad de control de rodilla
»E-type« con motor eléctrico
LA-323 KE (230 V)**

REF 14933102 **1.570.-**

Perfecta 600



Equipo completo con unidad de control (230 V), cable de red, pieza de mano con motor, soporte para pieza de mano y elemento de mando para unidades de control de sobremesa y rodilla (opcional en la unidad de control de pie).

**Unidad de control de sobremesa
LA-623 T (230 V)**

REF 14936000 **2.590**

**Unidad de control de pie
LA-623 F (230 V)**

REF 14936200 **2.318.-**

**Unidad de control de rodilla
LA-623 K (230 V)**

REF 14936100 **2.590.-**

Accesorios

para Perfecta 300 / 600



**Elemento de mando
LA-3 D para Perfecta 300**

REF 05127000 **295.-**



**Pieza de mano con motor sin
cable LA-66**

REF 05201200 **1.357.-**



**Elemento de mando
LA-6 D para Perfecta 600**

REF 05243200 **295.-**



**Motor »E-type« sin cable
LA-3 E (sólo para Perfecta 300)**

REF 05138800 **936.-**

**Cable LA-66 de 1,8 m
para Perfecta 300**

REF 05114900 **170.-**

**Cable LA-66 de 1,8 m
para Perfecta 600 - 900**

REF 05116500 **199.-**

Notas

Unidades de laboratorio

perfecta



Unidad de laboratorio Perfecta 900

Durante el desarrollo de la gama Perfecta se ha prestado especial atención a la facilidad de manejo y al diseño ergonómico e innovador. Gracias al número de revoluciones optimizado y a la pieza de mano multiplicadora en lugar del motor de laboratorio común, Perfecta 900 resulta idóneo para el tratamiento de todo tipo de materiales, hasta óxido de circonio y otras cerámicas técnicas perfeccionadas.

- > Potente pieza de mano multiplicadora con 100.000 r.p.m.
- > Menor calentamiento del material y mayor duración de la herramienta gracias al número de revoluciones
- > Sistema estanco y aire de sellado mejorados
- > Ahorro de tiempo gracias a la función de soplado
- > Manejo ergonómico a través del elemento de mando
- > Modos automáticos
- > **24 meses de garantía**

Perfecta 900 se puede adaptar con la pieza de mano de LA-66 y el cable del motor al conjunto Perfecta 900.

Perfecta 900



Equipo completo con unidad de control (230 V), elemento de mando, cable de red, pieza de mano multiplicadora, soporte para la pieza de mano, manguera para la toma de aire, tubo flexible para la conexión de refrigerante (sólo para modelos con suministro externo de agua).

Con suministro interno de agua:

Unidad de control de sobremesa

LA-923 TT (230 V)

REF 14939300 **2.969.-**

Unidad de control de rodilla

LA-923 KT (230 V)

REF 14939400 **2.969.-**

Con suministro externo de agua:

Unidad de control de sobremesa

LA-923 T (230 V)

REF 14939000 **2.969.-**

Unidad de control de rodilla

LA-923 K (230 V)

REF 14939100 **2.969.-**

precios recomendados IVA no incluido

Accesorios

para Perfecta 900



**Elemento de mando
LA-9 D**

REF 05243400 **295.-**



**Pieza de mano con motor sin
cable LA-66**

REF 05201200 **1.357.-**

**Cable del motor de 1,8 m para
Perfecta 600 - 900**

REF 05116500 **199.-**

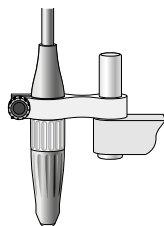

Adaptador LA-9

para fijar la pieza de mano
multiplicadora LA-9 en fresadoras con
un diámetro de 16 o de 18 mm

REF 06319400 **173.-**



**Pieza de mano multiplicadora sin
cable LA-9**

REF 05015900 **1.525.-**

**Cable del motor de 1,8 m para
pieza de mano multiplicadora LA-9**

REF 05117800 **278.-**

Depósito de agua

REF 05401000 **250.-**

Accesorios

para Perfecta 300 / 600 / 900



**Pedal
L-NV**

REF 05038100 **186.-**



Soporte

para la pieza de mano
REF 03211500 **32,83.-**



Soporte

para elemento de mando
REF 05138000 **32,83.-**

Accesorios para versiones »E-type« de
Perfecta 300, MF-Tectorque, MF-Perfecta



1:1, pieza de mano técnica para un trabajo técnico sencillo. Libre de mantenimiento, sistema de sujeción por giro, sólo para fresas de pieza de mano

945
REF 14124500 **723.-**

Accesorios
para unidades de laboratorio

ACCESORIOS PARA MOTOR DE
LABORATORIO PERFECTA
300/600/900

Punta metálica para LA-66
REF 05302600 **47,68.-**

Llave bifurcada
REF 03202800 **7,73.-**

Pinza (plana)
REF 03205500 **40,14.-**

Llave de Poroutil
REF 01125900 **10,34.-**

Amortiguador de acoplamiento
REF 03210100 **6,43.-**

**Términos y Condiciones
Generales de Venta y Servicios**

Generalidades

Todas y cada una de las relaciones comerciales entre empresas del grupo W&H y sus clientes se regirán por los siguientes Términos y Condiciones Generales de Venta y Servicio. Al hacer un pedido, con la entrega el Cliente reconoce estar conforme con los mismos. El contrato no incluirá ningún término o condición general que discrepe, contradiga ni complemente los términos y condiciones generales, aún con el conocimiento de ambas partes, salvo en el caso de que éstas acuerden por escrito su aplicabilidad. Si en el contrato por escrito se acuerdan términos que sean disconformes con los presentes términos y condiciones generales de venta y servicio, prevalecerán sobre éstos últimos.

Pedidos

EL Cliente, deberá de hacer los pedidos a W&H Ibérica de manera escrita al email de oficinas.es@wh.com, por escrito mediante el WhatsApp +34 609 333 378, mediante llamada telefónica al +34 963 532 020, o a través de los delegados comerciales de W&H Ibérica.

Cualquier comunicación diferente a la identificada previamente, deberá de ser autorizada por escrito entre ambas partes.

Oferta, precios

Los precios publicados por W&H Ibérica en la lista de precios, serán los aplicables el día en que se realice el

pedido por el Cliente.

Los precios anunciados por W&H Ibérica serán franco fábrica, incluyen el embalaje, pero no los gastos de envío. El importe sobre el valor añadido (IVA) se calculará por separado, conforme a las disposiciones reglamentarias aplicables al día de la entrega o servicio. Las entregas y los servicios estarán sujetos a modificaciones técnicas o de otro tipo dentro de lo razonable. En el Anexo 1 se especificarán los descuentos a aplicar a el Cliente por parte de W&H Ibérica por familia de producto.

En caso de haber condiciones especiales que difieren a estas generalidades, dichas condiciones deberán de ser confirmadas por escrito por W&H Ibérica a el Cliente. En caso de disconformidades, los presentes términos y condiciones generales de venta y servicio, prevalecerán sobre éstos últimos.

W&H Ibérica se reserva el derecho de hacer ajustes en los precios, informando previamente a el Cliente por escrito (por ejemplo, por email). En caso de que el Cliente no muestre disconformidad alguna por escrito a dichos ajustes en un plazo máximo de 14 días naturales, dichos ajustes se darán por válidos por ambas partes.

En caso de recibir W&H Ibérica por escrito una disconformidad por parte del Cliente, y no habiendo acuerdo fuera de estas condiciones generales, se entenderá que este

acuerdo comercial entre ambas partes concluirá.

Pago

Las facturas de las entregas de mercancía o servicios se pagarán conforme a lo indicado en el Anexo 1. Si entre las partes no existe ningún acuerdo escrito sobre el período de pago, todos los pagos de las facturas se realizarán anticipadamente al envío de la mercancía o servicio.

En el caso de producirse alguna demora en el pago, W&H Ibérica, podrá aplicar un cargo de interés fijo del 8% anual por cada día demora durante los primeros 120 días, y de un 10% de interés fijo anual por cada día demora a partir de los 121 días, sin perjuicio de las acciones legales pertinentes para recuperar el importe adeudado. Si el Cliente no actúa con la diligencia debida, si se aplican medidas legales contra el mismo, si se protesta alguno de sus cheques o letras, si los pagos son lentos o discontinuos, si el Cliente solicita procedimientos de arreglo judicial o extrajudicialmente, si se inician procedimientos de insolvencia sobre sus activos o si se rechaza su solicitud para iniciar dichos procedimientos por falta de activos que cubran los costes, W&H Ibérica, tendrá derecho a solicitar el pago inmediato de todas las reclamaciones amparadas por la relación comercial, incluso aunque se hayan aceptado letras o cheques o se hayan acordado

pagos aplazados.

Lo mismo se aplicará en el caso de impago por parte del Cliente o si se conocen otras circunstancias que induzcan a dudas sobre la credibilidad del Cliente. En tal caso, W&H Ibérica, también tendrá derecho a solicitar el pago o garantía por adelantado, aplicar la garantía provista, rescindir el acuerdo y reclamar daños por incumplimiento. La cesión de deudas por parte del Cliente de W&H Ibérica, a terceros, y la transferencia de derechos y deberes adquiridos con el acuerdo de compra firmado, solo será posible con la aprobación previa y por escrito de W&H Ibérica.

Hasta que no exista un pago completo de los productos, la propiedad de los mismos seguirá siendo de W&H Ibérica.

El riesgo del fallo en el pago, o del retraso del mismo, por parte del cliente del Cliente, será siempre y exclusivamente del Cliente.

Envío, suministro y provisión de servicio

Las mercancías se envían por cuenta y riesgo del Cliente mediante el incoterm® "EXW", descrito por "The International Chamber of Commerce" (ICC), a no ser que exista un acuerdo especial entre las partes que especifique las nuevas condiciones. En caso de acuerdos especiales fuera de este acuerdo comercial, los términos de estos acuerdos tienen que expresarse

por escrito y en caso de que sean disconformes, los presentes términos y condiciones generales de venta y servicio, prevalecerán sobre éstos últimos.

Las mercancías entregadas con portes pagados por W&H Ibérica, independientemente del medio de transporte utilizado o de que quién elija el medio de transporte, también se envían por cuenta y riesgo del Cliente.

El transporte sólo se asegura bajo solitud expresa del Cliente, quien asumirá los gastos derivados del mismo. A menos que se indique lo contrario, el Cliente asumirá la diferencia de precios una vez que la mercancía de W&H Ibérica esté lista para ser enviada. A no ser que no haya otros acuerdos, es la delegación de W&H Ibérica, que es el punto de provisión de servicios.

A menos que se indique lo contrario, W&H Ibérica elegirá el lugar de despacho, la ruta de envío, el medio de transporte y la empresa de transporte a su criterio, sin asumir responsabilidad alguna en la selección del transporte más barato o más rápido.

A menos que se indique lo contrario por escrito, las horas de entrega y los períodos de descarga indicados no serán vinculantes.

Si el Cliente proporciona el medio de transporte, asumirá la responsabilidad de su puntualidad. Cualquier demora que pueda producirse deberá notificarse a tiempo a W&H Ibérica. Los costes

derivados de la demora correrán a cargo del Cliente.

En el caso de que eventos de fuerza mayor afecten a W&H Ibérica o a cualquiera de sus proveedores, W&H Ibérica tendrá derecho a suspender el envío por el tiempo del evento o incidencia y un período razonable de puesta en marcha, o a rescindir el acuerdo en su totalidad o de manera parcial de acuerdo con las consecuencias de los hechos de fuerza mayor.

Los eventos de fuerza mayor incluirán, entre otros, todos los impactos de los elementos, como terremotos, rayos, heladas, tormentas, inundaciones; guerra, leyes, actos de autoridades y sus implicaciones, pandemias, incautación, interrupción del transporte, prohibiciones de exportación, prohibiciones de importación y prohibición de tránsito, restricciones de pagos internacionales, incluidas en particular, entre otras, pandemias, fallas en el suministro de materias primas o fallas energéticas; interrupciones del negocio, tales como, por ejemplo, explosión, incendio, huelgas, sabotaje y cualquier otro evento que solo pueda evitarse con costos irrazonables y medios comercialmente irrazonables y/o incluidas todas las circunstancias, independientemente de su naturaleza jurídica, cuya existencia o continuación es objetivamente necesario para que este Acuerdo siga existiendo como un arreglo significativo en términos de las intenciones de ambas Partes.

Reclamación por mercancía defectuosa

El Cliente deberá inspeccionar inmediatamente la mercancía y los servicios de reparación prestados por W&H Ibérica, en busca de posibles defectos. Las entregas incompletas o incorrectos servicios, así como los defectos aparentes, deberán notificarse por escrito a W&H Ibérica, en un plazo máximo de cinco días hábiles desde la recepción de la mercancía; todo defecto o error evidente deberá notificarse tan pronto como se haya identificado. La reclamación deberá indicar claramente el tipo y alcance del supuesto defecto, pudiéndose solicitar prueba fotográfica. En el caso de no notificar dichos defectos o errores a tiempo, el envío se considerará aceptado y se excluirá la validez de dichas reclamaciones en garantía.

Garantías

En el caso de que las reclamaciones por mercancía defectuosa sean correctas y se realicen en el plazo indicado, W&H Ibérica, reparará la mercancía, concederá una reducción de su precio, entregará otra en su lugar (sustitución) o recuperará la mercancía reembolsando el precio de compra, asumiendo el coste y considerando adecuadamente los intereses del Cliente. Si W&H Ibérica, incumple la obligación de garantía, el Cliente tendrá derecho a rescindir el acuerdo sin derechos a reclamaciones adicionales. Se excluye de la garantía los defectos que provengan de comportamientos

dolosos o negligentes ajenos a W&H Ibérica daños en el transporte, descarga incorrecta, manipulación inadecuada, mal mantenimiento del producto, mal almacenaje, etc.

Cualquier otra reclamación, en particular por daños directos o indirectos, que se presente contra W&H Ibérica, será excluida explícitamente en la medida que la ley lo permita.

El cumplimiento de una obligación de garantía correcta no afectará a ningún compromiso de garantía adquirido con terceros. Por consiguiente, dicho cumplimiento no prorrogará el período relativo a ningún tipo de garantía.

El periodo de garantía vendrá definido en los manuales de uso de cada uno de los productos, debido a que estos artículos son adquiridos por profesionales para integrarlos en su proceso productivo, no están sujetos a la Ley de Garantías (Ley 23/2003 de 10 de Julio, de garantías en la venta de bienes de consumo).

En el caso de ampliaciones de garantía ofrecidas en promociones especiales de W&H Ibérica, éste notificará por escrito al Cliente el plazo adicional de garantía que tendrá ese producto, siempre y cuando se cumplan las condiciones específicas por W&H Ibérica.

Para que el Cliente reclame una garantía de producto, el Cliente está

obligado a presentar la prueba de compra de este a W&H Ibérica, por medio de la factura de compra, donde vendrá especificada la información relativa a la fecha de la compra, y al producto comprado, identificándolo con la descripción y número de serie o lote que se corresponda.

En el caso del servicio de reparaciones, la garantía será de 6 meses en los repuestos utilizados en dicho servicio de reparación realizada por W&H Ibérica.

Para que el Cliente reclame una garantía de servicio, el Cliente está obligado a presentar la prueba de la prestación de servicio anterior a W&H Ibérica, por medio de la factura de la reparación hecha por W&H Ibérica.

Devoluciones

La mercancía entregada sólo se podrá devolver con el consentimiento previo de W&H Ibérica, en un plazo máximo de 30 días para productos cuyo importe sea superior a 150 euros y en el caso que se encuentre con su embalaje original y sin manipulación del material. Si se devolviese la mercancía, deberán reembolsarse a W&H Ibérica, todos y cada uno de los costes derivados de la devolución, siendo el Cliente quien correrá con los gastos derivados a origen. En caso de que se produzca la devolución se entiende sin compromiso salvo comprobación, examen y aceptación y no permite

cancelar las obligaciones de pago de manera automática. En el caso de que se acuerde que W&H Ibérica, aceptara la devolución de la mercancía, W&H Ibérica, se reserva el derecho a cargar una comisión de tramitación del 20% sobre el precio por los costes derivados del producto y del envío devuelto y, en el momento de abonar el valor de la mercancía, a deducir el importe que corresponda a su antigüedad y estado. W&H Ibérica determinará el importe de dicha reducción informando al Cliente. En casos específicos que no se vayan a aceptar devoluciones posteriores, W&H Ibérica lo especificará en la factura de venta al Cliente correspondiente al material.

Arrendamientos de producto

W&H Ibérica, se reserva el derecho de ofrecer un servicio de arrendamiento cuyo coste será informado previo envío. En todo caso el incumplimiento de los plazos de devolución de la mercancía prestada conllevará un coste adicional a determinar por W&H Ibérica. Todo extravío, deterioro o rotura durante el uso del material arrendado correrá a cargo del Cliente con quien se ha acordado el servicio de arrendamiento. Las condiciones específicas y particulares para los arrendamientos, vendrán adjuntas junto con su contrato de arrendamiento, el cual deberá de ser firmado por el arrendatario para que se acepte el arrendamiento por parte de W&H Ibérica, estando sujeto a la

disponibilidad del producto solicitado. Estas condiciones específicas y particulares, estarán también disponibles en www.whiberica.es/condicionesarrendamiento

Exclusión de responsabilidad

W&H Ibérica controlará el estado óptimo y calidad de los productos antes de que salgan de sus instalaciones, garantizando calidad y una correcta fabricación de todos sus productos que posteriormente serán entregados en el domicilio pactado con el Cliente.

En caso de negligencia leve por parte de W&H Ibérica, o de sus agentes, en la medida que la ley lo permita, W&H Ibérica no aceptará ninguna responsabilidad material. Las limitaciones de responsabilidad precedentes no serán aplicables en los casos de reclamaciones del Cliente referentes a la responsabilidad por producto defectuoso o a cualquier garantía que pueda haberse otorgado. Tampoco serán aplicables dichas limitaciones de responsabilidad en el caso de que el Cliente sufra algún daño corporal, de salud o mortal imputable a W&H Ibérica.

W&H Ibérica no se hace responsable de las pérdidas financieras o daños consecuentes que vayan más allá de los propios daños materiales. Además, el Cliente indemnizará y eximirá de responsabilidad a W&H Ibérica sobre

las reclamaciones de responsabilidad de un tercero.

La responsabilidad de W&H Ibérica cubre la Garantía del producto o servicio tal y como se indica en el apartado de “Garantías” de este acuerdo.

W&H Ibérica no asumirá ninguna responsabilidad en relación con las medidas de marketing del Cliente, incluso si W&H Ibérica ha asesorado al Cliente en relación a la implementación de estas medidas.

Propiedad Intelectual

El Cliente tiene derecho a utilizar todos los recursos de promoción de ventas y logotipos suministrados por W&H Ibérica durante la vigencia del Acuerdo. El Cliente reconoce que todos los logotipos, marcas comerciales, patentes y demás propiedad intelectual de W&H Ibérica son propiedad exclusiva de W&H Ibérica y reconoce la existencia de un derecho revocable, no exclusivo, para utilizar la propiedad intelectual en cuestión. Cualquier alteración o adaptación de los materiales suministrados está prohibida.

El Cliente proporcionará los productos exclusivamente bajo la marca registrada prescrita por W&H Ibérica y no utilizará las marcas comerciales de W&H Ibérica para otros fines. Este Acuerdo no otorgará al Cliente ningún derecho a

utilizar la propiedad intelectual de W&H Ibérica, como marcas comerciales o patentes, en relación con el desarrollo o la fabricación de productos o servicios. Si el Cliente tiene conocimiento de que terceros infringen los derechos de propiedad intelectual de W&H Ibérica, informará inmediatamente de ello a W&H Ibérica.

El Cliente no registrará ni hará que terceros registren ningún derecho de propiedad, por ejemplo, marcas comerciales, ni hará valer ninguna reclamación que sea total o parcialmente idéntica o similar a los derechos de propiedad intelectual de W&H Ibérica en todo el mundo.

Las ofertas y los proyectos, así como las marcas, patentes, instrucciones de uso, dibujos, catálogos, diagramas y descripciones relacionados, son propiedad intelectual de W&H Ibérica, y no se reproducirán ni se facilitarán a terceros sin el consentimiento de W&H Ibérica.

Cláusula de exportación

Cualquier reexportación por parte del Cliente fuera de España y Portugal, necesitará, en cualquier caso, el consentimiento previo y por escrito de W&H Ibérica.

Consentimiento en relación con el reglamento general de protección de datos

De conformidad con lo dispuesto en el reglamento del 25 de Mayo de 2018, de protección de datos de carácter personal, les informamos de lo siguiente:

¿Quién es el responsable del tratamiento de tus datos?

WEHADENT IBERICA, S.L.U.

Identidad:

WEHADENT IBERICA, S.L.U.

Dir. postal:

Calle Canónigo Tárrega,
33-Bajo - 46014 – Valencia

Teléfono: 963532020

Correo electrónico:

oficinas.es@wh.com

¿Con que finalidades vamos a tratar tus datos personales?

En WEHADENT IBERICA, S.L.U. vamos a tratar sus datos personales con las siguientes finalidades:

- 1.- Gestionar los servicios administrativos y de logística realizados por el responsable.
- Facturación

¿Cuál es la legitimación para el tratamiento de sus datos?

La base legal para los tratamientos indicados con anterioridad es el consentimiento del interesado que previamente nos habrá otorgado a través del acuerdo de servicios o

formulario de recogida de datos.

2.- Envío de comunicaciones comerciales sobre nuestros productos y/o servicios:

¿Cuál es la legitimación para el tratamiento de tus datos?

La base legal para los tratamientos indicados con anterioridad es el consentimiento del Interesado que previamente nos habrá otorgado a través del acuerdo de servicios o formulario de recogida de datos.

¿Durante cuánto tiempo vamos a mantener los datos personales?

Los datos personales serán mantenidos mientras se mantenga la vinculación con el responsable. Al finalizar los mismos, los datos personales tratados en cada una de las finalidades indicadas se mantendrán durante los plazos legalmente previstos o durante el plazo que un juez o tribunal los pueda requerir atendiendo al plazo de prescripción de acciones judiciales. Los datos tratados se mantendrán en tanto no expiren los plazos legales aludidos anteriormente, si hubiera obligación legal de mantenimiento, o de no existir ese plazo legal, hasta que el interesado solicite su supresión o revoque el consentimiento otorgado.

¿A qué destinatarios se comunicarán tus datos?

Estos datos no serán compartidos con ninguna otra empresa ajena al grupo W&H Ibérica, salvo obligación legal.

¿Cuáles son tus derechos en relación con el tratamiento de datos?

Cualquier persona tiene derecho a obtener confirmación sobre la existencia de un tratamiento sus datos, a acceder a sus datos personales, solicitar la rectificación de los datos que sean inexactos o, en su caso, solicitar la supresión, cuando entre otros motivos, los datos ya no sean necesarios para los fines para los que fueron recogidos o el interesado retire el consentimiento otorgado.

En determinados supuestos el interesado podrá solicitar la limitación del tratamiento de sus datos, en cuyo caso sólo los conservaremos de acuerdo con la normativa vigente. En determinados supuestos puede ejercitar su derecho a la portabilidad de los datos, que serán entregados en un formato estructurado, de uso común o lectura mecánica a usted o el nuevo responsable de tratamiento que designe.

Tiene derecho a revocar en cualquier momento el consentimiento para cualquiera de los tratamientos para los que lo ha otorgado.

WEHADENT IBERICA, S.L.U. dispone de formularios para el ejercicio de derechos que pueden ser solicitados al email oficinas.es@wh.com o utilizar los elaborados por la Agencia Española de Protección de Datos o terceros. Estos formularios deberán ir firmados

electrónicamente o ser acompañados de fotocopia del DNI. Si se actúa por medio de representante de la misma manera deberá ir acompañado de copia de su DNI o con firma electrónica.

Los formularios deberán ser presentados presencialmente a WEHADENT IBERICA, S.L.U. o remitidos por correo postal o electrónico en las direcciones siguientes:

- Dirección Postal:

Wehadent Ibérica SLU
Calle Canónigo Tárrega, 33
46014 – Valencia
España

- Dirección de correo electrónico:

Oficinas.es@wh.com

Tiene derecho a presentar una reclamación ante la Agencia Española de Protección de Datos en el supuesto que considere que no se ha atendido convenientemente el ejercicio de sus derechos. El plazo máximo para resolver es el de un mes a contar desde la recepción de su solicitud.

En el caso de producirse alguna modificación de sus datos, le agradecemos nos lo comunique debidamente por escrito con la finalidad de mantener sus datos actualizados.

Reserva de dominio

La mercancía entregada pertenecerá en todo momento propiedad de W&H

Ibérica, hasta que el Cliente cumpla íntegramente sus obligaciones y, en particular, abone el pago del precio de compra más los costes e intereses suplementarios, cargos, gastos, etc.

Si revende la mercancía, el Cliente cederá a W&H Ibérica, los cobros pendientes relacionados con la venta de cualquier mercancía que esté sujeta a la reserva de dominio. El Cliente estará obligado a registrar dicha cesión en su contabilidad mediante los asientos correspondientes y, a petición de W&H Ibérica, a revelar los nombres de los deudores del precio de compra, así como a indicar los importes exactos de las cuentas pendientes cedidas. La cesión deberá ser aceptada por W&H Ibérica. En el caso de cargas y/o impuestos pagaderos relativos a la cesión, éstos correrán a cargo del Cliente, quien indemnizará y mantendrá a W&H Ibérica, libre de responsabilidades al respecto. W&H Ibérica, tendrá derecho, en todo momento, a revelar la cesión realizada y a recaudar las cuentas pendientes cedidas.

El Cliente estará obligado a asegurar suficientemente la mercancía que esté sujeta a reserva de dominio contra los riesgos habituales, como los casos de fuerza mayor, así como a dar prueba de ello a W&H Ibérica si se le exige. Por la presente, el Cliente cede a W&H Ibérica las indemnizaciones de seguro que pueda percibir.

Asimismo, el Cliente estará obligado a guardar la mercancía conforme a las instrucciones de W&H Ibérica y a reglas deontológicas, así como a tratar la mercancía cuidadosamente mientras que ésta permanezca en reserva de dominio. Si fuese necesario algún trabajo de mantenimiento o de inspección, el Cliente deberá llevarlo a cabo con regularidad y por cuenta propia.

Productos sanitarios

Los productos distribuidos en virtud del presente Acuerdo son productos sanitarios en el sentido del artículo 1, apartado 2, a MDD 93/42/EWG, respectivamente, del artículo 2, apartado 1, del MDR (UE) 2017/745. El Cliente es solo un Cliente de productos W&H Ibérica en el territorio definido (Anexo 1).

Como empresa con sede en Europa, W&H Ibérica garantiza que los productos distribuidos en virtud de este acuerdo cumplen con las disposiciones de la UE sobre dispositivos médicos de los MDD 93/42/EWG y MDR (UE) 2017/745 (a partir de su entrada en vigor el 26 de mayo de 2021). No obstante, esta fecha, al garantizar la conformidad de los productos con la legislación aplicable, W&H Ibérica tendrá derecho a hacer uso de las disposiciones transitorias del artículo 120 MDR a su propia discreción. Por lo tanto, este acuerdo se referirá a las disposiciones de la UE sobre

dispositivos médicos, es decir, la ley aplicable en un momento dado.

Con los Productos en el mercado europeo, el CLIENTE es un Cliente en los términos del Artículo 2 (34) MDR (UE) 2017/745 y cumplirá con todas las obligaciones de los Cliente es, especialmente las derivadas del Artículo 14 MDR (UE) 2017/745. Sin limitación, esto incluye la verificación de que los productos han sido marcados CE, que se ha elaborado una Declaración UE de conformidad y que las etiquetas y las instrucciones de uso (según el Anexo 1, sección 23 del MDR/IVDR) se proporcionan en las lenguas oficiales de los Estados miembros en los que se comercializa el producto (o en lenguas aceptadas por esos Estados miembros).

El CLIENTE también verificará que el nombre de W&H Ibérica esté indicado en cada producto o en la documentación adjunta, y que el producto lleve un UDI.

El CLIENTE, de acuerdo con la normativa nacional, europea e internacional, está cualificado y autorizado para comercializar, almacenar y comprar productos sanitarios. Así mismo, se compromete a tratar los productos por medio de personal del ámbito sanitario que tengan la titulación y aptitudes exigidas.

La empresa W&H Ibérica, se encuentra inscrita en el Registro Integrado Industrial de Aparatos Eléctricos y

Electrónicos (RII-AEE) con el número 2913 y en el Registro Integrado Industrial de Pilas y Acumuladores (RII-PYA) con el número 1705, y se reserva el derecho de repercutir el coste de gestión de residuos históricos en las entregas de mercancía.

Fuerza Mayor

Si algún evento de fuerza mayor afectase a W&H Ibérica o a cualquiera de sus proveedores, W&H Ibérica tendrá derecho a suspender las entregas durante el tiempo del impedimento y de disfrutar de un período de recuperación razonable, o bien a rescindir total o parcialmente el acuerdo, según las consecuencias que tengan dichos eventos de fuerza mayor.

Entre los eventos de fuerza mayor se cuentan los siguientes, aunque sin limitarse a ellos: cualquier efecto derivado de fenómenos naturales, como terremotos, rayos, heladas, tormentas, inundaciones, pandemias; guerras, leyes, actos de autoridades, embargos, interrupciones de transporte, prohibiciones de exportación, de importación y de tránsito, restricciones de pagos internacionales, fallos de suministro de materias primas o fallos en el suministro de energía; interrupciones de negocio debidas, por ejemplo, a explosiones, incendios, huelgas, sabotajes o a cualquier otro evento que podrían prevenirse única y exclusivamente

con costes excesivos y medios comercialmente poco razonables.

Trazabilidad / Registro de distribución

Debido al hecho de que los productos constituyen productos sanitarios y para garantizar la ejecución precisa y eficiente de las acciones correctivas de seguridad sobre el terreno, la trazabilidad de los productos individuales desde W&H Ibérica hasta el Cliente/usuario o el usuario final debe garantizarse de acuerdo con las leyes del territorio correspondiente, como el artículo 25 MDR para el mercado de la UE. Por lo tanto, el Cliente se compromete, entre otras cosas, a mantener registros de todos los productos sanitarios de W&H Ibérica comercializados durante todo el ciclo de vida de los productos y a ponerlos a disposición de una solicitud específica de W&H Ibérica en cualquier momento. Estos registros deben indicar los datos exactos de los clientes (nombre, dirección, etc.), así como de los productos que se les entregan (descritos por número de referencia del producto, número de lote o número de serie). Además, el Cliente se compromete a informar a sus clientes sobre la transferencia de sus datos personales con fines de trazabilidad y a obtener su consentimiento para el procesamiento de datos personales de acuerdo con las regulaciones internacionales y nacionales de protección de datos. Si el cliente no

es un usuario o usuario final, el Cliente obligará a su cliente a mantener los registros correspondientes.

El Cliente será responsable de la integridad de los registros y estará obligado a enviar de inmediato, a más tardar en un plazo de 3 días naturales, una copia de dichos registros a W&H Ibérica a su coste durante la vigencia del presente Acuerdo, previa solicitud o tras la rescisión del presente Acuerdo, sin que así se le solicite.

El Cliente conservará todos los registros necesarios para la trazabilidad (registros de distribución) y para los procedimientos de notificación definidos durante al menos 15 años, incluso si W&H Ibérica o el Cliente han dejado de fabricar o importar el dispositivo.

Reclamaciones

W&H Ibérica ha establecido, implementado y documentado procedimientos que le permitirán llevar a cabo una investigación eficaz y oportuna de las reclamaciones de los Clientes y consumidores y de los problemas notificados relacionados con el rendimiento o la seguridad de los dispositivos.

El Cliente mantendrá un registro de las reclamaciones, de los dispositivos no conformes y de las retiradas, y mantendrá a W&H Ibérica informado de dicha supervisión y proporcionará

a W&H Ibérica cualquier información que lo solicite.

El Cliente notificará a W&H Ibérica cualquier queja o evento adverso relacionado con los productos suministrados por W&H Ibérica. Si el Cliente ha recibido el producto defectuoso, se enviará a W&H Ibérica para su evaluación. W&H Ibérica proporcionará al Cliente un número de referencia para la reclamación ingresada en su sistema de gestión de reclamaciones.

W&H Ibérica es responsable de llevar a cabo la investigación de la reclamación y mantener registros completos de reclamaciones según su sistema de gestión de reclamaciones.

Ambas partes cooperarán en el intercambio de información necesaria para llevar a cabo eficazmente una investigación.

Confidencialidad

Las Partes se comprometen a mantener un estricto secreto frente a terceros sobre la información de la que tengan conocimiento a través de sus actividades en virtud del presente Acuerdo, en particular información sobre datos técnicos de los productos, sobre técnicas de producción, desarrollo de productos o información sobre las prácticas comerciales de la otra Parte, etc. La obligación de secreto también se aplicará a los empleados de las Partes incluso después de la terminación de su empleo.

La obligación de secreto se extenderá también a la información que ya no sea secreta porque una de las Partes haya violado esta obligación de secreto. Esta obligación de secreto no se aplicará a los documentos o conocimientos que hayan sido de dominio público o de los que la otra Parte ya tuviera conocimiento antes del primer acuerdo entre las Partes sobre el objeto del presente Acuerdo. En caso de duda, existe la presunción de que una información es confidencial.

Cualquiera de las Partes estará obligada, previa solicitud, a devolver a la otra Parte todos los registros, notas, documentos y material que haya recibido de la otra Parte, excepto aquellos documentos, que son necesarios para fines legales. En caso de incumplimiento de esta Cláusula, la Parte que cometió el incumplimiento pagará una multa razonable y estricta a la Parte perjudicada por un importe de EUR 5.000,00 (cinco mil euros) por cada acto de infracción. El órgano jurisdiccional competente establecido, que presidirá en caso de disputa, es el que se identifica en el apartado de “Fuero y ley aplicables”.

Embalaje reciclaje

En la medida en la que W&H Ibérica esté obligada por ley a recuperar el embalaje de transporte y el embalaje externo, el Cliente correrá con los gastos derivados de devolver a origen el embalaje usado.

Disposiciones finales. Fuero y ley aplicables

Será de aplicación a la relación comercial el Código de Comercio y demás legislación mercantil española, así como en las exportaciones fuera de territorios de soberanía española la Convención de las Naciones Unidas sobre los Contratos de Venta Internacional de Mercancías. Cualquier conflicto derivado directa o indirectamente del presente Acuerdo, se resolverá por los Juzgados y Tribunales de la ciudad de Valencia. Las entregas y los pagos se realizarán en la sede de W&H Ibérica.

La nulidad, total o parcial, de disposiciones individuales del acuerdo o de los presentes Términos y Condiciones no afectará a la validez de las disposiciones restantes. Cualquier disposición que resulte ser total o parcialmente nula será reemplazada por otra cuyo resultado económico sea el más similar al de la disposición nula.

Todas y cada una de las enmiendas y modificaciones de los acuerdos entre W&H Ibérica, y el Cliente deberán indicarse por escrito. Incluso la supresión de este requisito también se indicará por escrito.

Mis datos de contacto

Mi contacto comercial

Teléfono

Email

Nº de cliente

Notas

**ÚNICO SERVICIO TÉCNICO OFICIAL
AUTORIZADO PARA LA REPARACIÓN
DE MOTORES DE CIRUGÍA W&H**



- › Presupuesto y transporte gratuitos
- › Asesoramiento técnico
- › Calidad al detalle
- › Servicio Express
- › 6 Meses de Garantía
- › Equipos de sustitución



W&H Ibérica

C/Canónigo Tárrega, 33

46014 Valencia, **España**

☎ +34 96 353 20 20

📞 +34 609 33 33 78

✉ oficinas.es@wh.com

wh.com