Les entrepôts de Tharabie

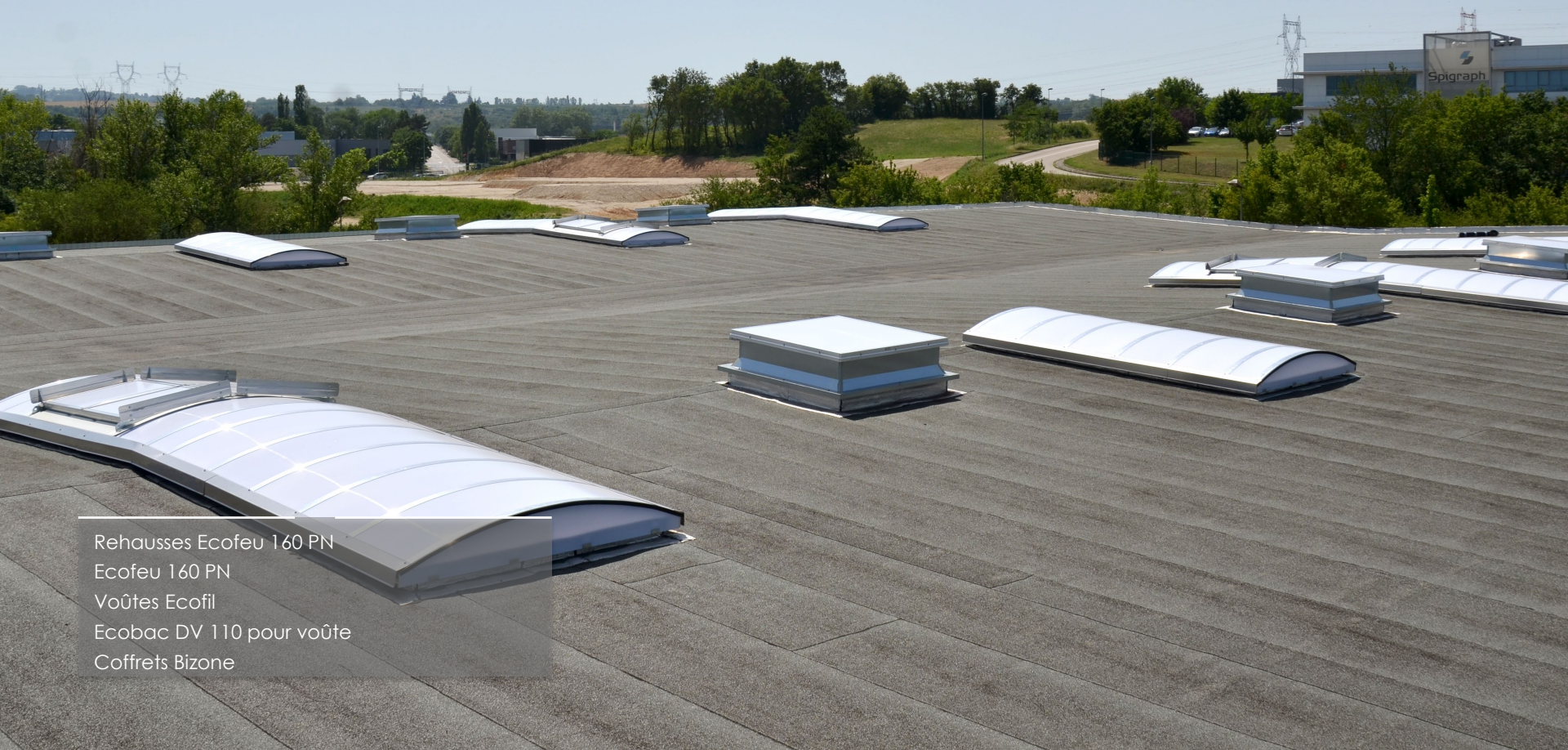

Rehausses Ecofeu 160 PN
Ecofeu 160 PN
Voûtes Ecofil
Ecobac DV 110 pour voûte
Coffrets Bizone

Projet

- Les entrepôts de Tharabie sont une base logistique d'une superficie de plus de 10 000 m² située à Saint-Quentin-Fallavier dans l'Isère.
- L'étancheur, avait pour projet la réfection du bardage et la mise en conformité du désenfumage naturel.
- Kingspan Light + Air a apporté une solution complète (fourniture et pose) pour le désenfumage et l'éclairement naturels du bâtiment.
- Il y a eu une rénovation des voûtes avec intégration des ouvrants de désenfumage nature.

Intervenant :

- Etancheur : SITEC

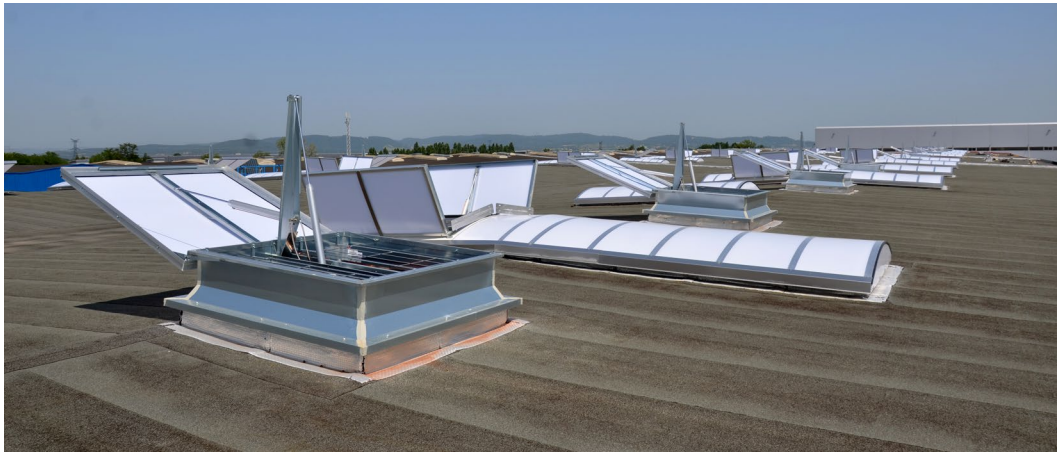



Descriptif des Travaux

- 20 Rehausses Ecofeu 160 PN
- 1 Ecofeu 160 PN
- 30 voûtes Ecofil
- 16 Ecobac DV 110 pour voûte
- 6 Coffrets Bizone



