CHÂTEAU DU PORTEREAU

OFFRE MARIAGE ET RÉCEPTION
INFORMATIONS ET PRESTATIONS

1 Le Château

2 Le Pavillon
Le Spa Shaman

3 Le Cottage

4 L'Orangerie

5 La Guinguette

6 La Piscine

L'âme DU CHÂTEAU

Entrez au Château du Portereau et laissez derrière vous **le rythme pressé des jours ordinaires.** Le Château du Portereau n'est pas un simple décor ; **c'est une Maison qui vit, où l'on vient célébrer, se retrouver, respirer.** La Sèvre borde la propriété, les arbres centenaires enveloppent la Maison, et le temps ralentit sans qu'on y prête attention.

Ici, les portes s'ouvrent, les liens se tissent, et **chaque attention compte.** Votre moment se construit naturellement, **bien avant le premier toast,** et continue de résonner **longtemps après votre départ.** Lorsque l'on quitte les lieux, on n'emporte pas seulement des souvenirs, mais la douceur d'un jour devenu vôtre.

LE LIEU EN QUELQUES REPÈRES

- 26 chambres et suites, pour recevoir famille et amis comme à la maison
- Un Cottage entièrement équipé et privatisable, pour accueillir jusqu'à 10 personnes en toute intimité
- Une Orangerie lumineuse, pour célébrer au cœur de 3 hectares de nature
- Un Restaurant pour se retrouver autour d'une cuisine, sincère et vivante
- Une Guinguette au bord de la Sèvre, pour prolonger les instants en plein air
- Un Spa et une piscine extérieure, pour se détendre avant le grand jour

Vous

UN JOUR IMAGINÉ DEPUIS LONGTEMPS

Votre mariage n'est pas une simple célébration ; **c'est un moment chargé d'attentes,** de souvenirs, de projections. Derrière l'élégance d'une réception se cache souvent **une émotion intense** : l'envie que tout soit parfait, que les familles se rencontrent harmonieusement, que **les instants forts arrivent au bon moment**. Nous le savons.

ÊTRE ACCOMPAGNÉS, VRAIMENT

C'est pour cela que notre Wedding Planner Maison est à vos côtés. Bien plus qu'une organisatrice, elle est une **présence rassurante, un regard attentif,** un lien discret entre **vos envies et leur réalisation.** Elle écoute autant qu'elle structure, car elle comprend **l'importance affective de chaque choix :** un lieu pour l'échange des vœux n'est jamais un simple emplacement et le rythme d'une journée se pense autant avec le cœur qu'avec l'horloge.

Vous pouvez lâcher prise, savourer et **vivre pleinement chaque instant.** Le reste, nous nous en occupons.

Nous

-01-

L'ACCORD

Écouter vos désirs, ressentir votre mélodie. Chaque histoire d'amour possède **sa propre tonalité.** Nous prenons le temps d'écouter la vôtre, d'en saisir les nuances, les silences, les élans. **Comme un premier accord, cette rencontre donne le tempo.**

Nous apprenons à vous connaître, pour composer une célébration fidèle à votre harmonie.

-02-

LA COMPOSITION

Une offre alignée à votre vision, la matérialisation de votre rêve. **À partir de votre mélodie, nous écrivons la partition. Chaque détail joue votre vision** : atmosphère, scénographie, gastronomie, rythme de la journée.

C'est ici que naît la confiance, celle qui permet de transformer un rêve en œuvre vivante.

-03-

L'ORCHESTRATION

Votre Wedding Planner s'affaire en coulisse pour dénicher des pépites, révéler des talents, **accorder les meilleurs acteurs à votre univers.** Rien n'est laissé au hasard. Nous orchestrons une proposition sur mesure, **en parfaite harmonie avec vos attentes.**

Chaque note trouve sa place. Chaque détail résonne avec sens.

-04-

LES RÉPÉTITIONS

Nous concrétisons votre vision ensemble, nous maitrisons chaque étape. **Nous construisons, peaufinons, ajustons chaque nuance.** On teste, on goûte, on valide. Les choix se précisent, les accords s'affinent.

Votre symphonie prend forme, avec exigence et douceur.

Nous

-05-

LA PARTITION

Votre rêve a pris forme, note après note. Chaque détail est pensé, anticipé. Les partitions sont écrites, chaque accord est juste. **Votre grand jour vous ressemble**, il vous rassemble, il raconte ce que vous êtes, il porte votre âme.

Il ne reste plus qu'à laisser la musique s'élever.

-06-

LA MÉLODIE

Vous pouvez lâcher prise, **profiter pleinement.** Célébrez, savourez. Chaque instant s'enchaîne avec fluidité. Les émotions montent, les regards se croisent, les rires éclatent. Vos invités sont choyés, portés par l'harmonie. **La soirée s'élève, élégante et inoubliable.**

Le récit de cette journée fera écho dans votre Histoire.

-07-

LA RÉSONANCE

Vient le retour à la réalité, en douceur. **Des souvenirs plein la tête,** le cœur encore vibrant. Cette journée fut une douce parenthèse. Chaque instant vécu ici a suspendu le temps **pour mieux s'ancrer en vous.**

La musique continue de résonner, longtemps après avoir quitté la Maison.

Nos GARANTIES

Derrière la poésie d'un grand jour, il y a une **organisation précise, des engagements clairs et une présence constante.** Nous croyons qu'un mariage réussi repose autant sur l'émotion que sur la rigueur. Nos garanties **ne sont pas des formalités** : elles sont la structure invisible qui vous permet de vivre chaque instant en confiance.

UNE SÉRÉNITÉ PENSÉE POUR VOUS

- **Matériel sélectionné avec soin** – Mobilier, équipements techniques… tout est choisi pour la beauté et la fluidité de votre réception.
- **Solution de repli** – Le ciel peut changer, mais l'émotion reste intacte grâce à une alternative orchestrée.
- **Interlocuteur unique et expert** – Votre Wedding Planner vous accompagne avec bienveillance du premier rendez-vous au lendemain du mariage, et s'adapte quand vos envies évoluent.
- **Facturation claire et conditions transparentes** – Chaque poste est détaillé, expliqué, anticipé. Vous savez exactement où vous allez.
- **Suivi structuré à chaque étape** – Repas test, décoration, planning… chaque décision est partagée et validée avec vous.
- **Un seul mariage à la fois** – L'équipe vous est entièrement dédiée, votre histoire est la seule qui compte.

Donner vie À VOS ENVIES

LES ARTISANS DE VOTRE JOURNÉE

Fleurs, musique, wedding cake, animations... Ce sont souvent ces détails qui transforment un mariage en **une succession de moments précieux** et de souvenirs inoubliables.

Au Château du Portereau, notre Wedding Planner vous accompagne pour imaginer chaque instant et donner vie à l'atmosphère qui vous ressemble. Grâce à **un large panel de prestataires de confiance** - fleuristes, DJ, musiciens, vidéastes, photographes ou créateurs d'expériences - nous dénichons les talents **qui sublimeront votre journée.**

L'ART DE VOUS ACCOMPAGNER

À l'écoute de vos envies, nous sélectionnons **les professionnels les plus adaptés à votre rêve,** afin de vous libérer des contraintes d'organisation et vous permettre de profiter pleinement.

Et pour créer une **célébration mémorable** qui ne ressemblera qu'à VOUS, nous restons ouverts à **de nouvelles collaborations** pour élargir encore le champ des possibles. Ensemble, nous construisons un mariage **100% sur mesure**, pensé dans les **moindres détails.**

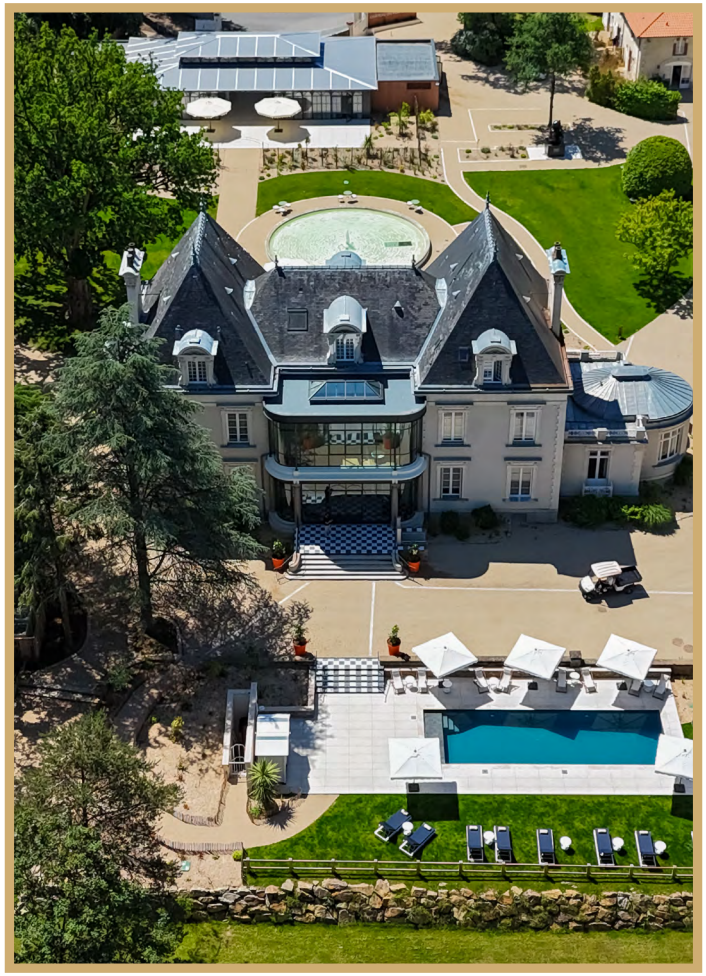

Privatisation DU DOMAINE

Le Château du Portereau, rien que pour vous.

Parce que votre mariage mérite un lieu qui n'appartient qu'à votre histoire, le Château du Portereau se dévoile en toute exclusivité. **Les portes du Domaine se ferment au public pour vous être entièrement dédié**, vous offrant le privilège de recevoir vos invités dans une Maison devenue la vôtre.

Le temps de votre célébration, **devenez les Maîtres de Maison**. De la Guinguette à l'Orangerie, des jardins aux terrasses, chaque espace devient le théâtre de vos plus beaux instants, dans un domaine **entièrement dédié à votre bonheur**.

La célébration de votre mariage s'imagine exclusivement dans le cadre d'une privatisation complète du Domaine, **pour vous offrir la liberté de vivre chaque instant à votre rythme**, en toute intimité.

L'Orangerie EN DÉTAIL

Nichée au coeur du domaine, **l'Orangerie** déploie son élégance comme un écrin pensé pour l'exception. Baignée de lumière, **ses 250 m²** s'adaptent à chaque moment de votre mariage. Entièrement modulable, elle accueille aussi bien les grandes tablées que les pistes de danse animées. Dotée de **tous les équipements nécessaires, sa terrasse de 200 m²** ouvre naturellement la célébration sur l'extérieur.

CE QUI EST INCLUS

- Privatisation du Domaine
- Accompagnement par notre Wedding Planner
- Micros, pieds de micro Sonorisation et écran géant
- Vidéo projecteur et écran
- Cuisine d'envoi professionnelle
- Tables rondes de 10 personnes Chaises style *Empire*
- Climatisation, chauffage WC PMR

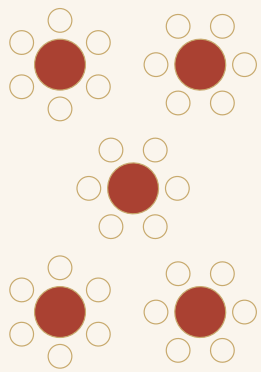

TABLES RONDES
120 personnes

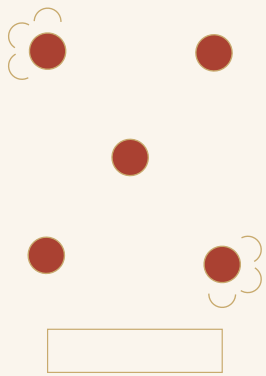

COCKTAIL
200 personnes

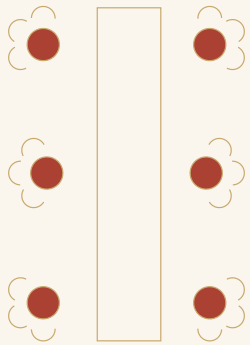

PERSONNALISÉ
Discutons de votre projet !

Les capacités indiquées sont les maximales conseillées.

CHAMPAGNE

Dormir
AU DOMAINE

Du Château au Pavillon, en passant par **le Cottage niché à l'écart, les chambres et suites** prolongent la douceur de l'instant. Réveils paisibles, confidences au petit matin, silences feutrés après la fête... Chaque espace offre à vos proches **le confort d'une parenthèse** intime, entre **élégance** et **sérénité**.

LES CHAMBRES ET SUITES

Un refuge pour accueillir vos proches, se préparer en douceur et savourer les instants précieux.

• 26 chambres et suites, reparties entre le Château et le Pavillon.

LE COTTAGE

Entièrement privatisable, il reçoit jusqu'à 10 invités à l'écart de l'effervescence.

• 2 chambres et leur coin douche intégré
• 3 chambres, une salle de bain et 2 WC
• Une cuisine équipée
• Un salon, une salle à manger et une terrasse
• Accès direct à la piscine du Château

Prolonger LES FESTIVITÉS

Du dîner raffiné **au Restaurant** aux verres partagés **au Bar,** jusqu'aux soirées légères sous les lumières de **la Guinguette**, le domaine invite à prolonger la fête avec élégance. Ici, chaque espace **célèbre l'art de ne pas se quitter**, et compose une expérience unique, du premier toast aux derniers éclats de rire du lendemain.

LE RESTAURANT L'ATTILIO

Un dîner intimiste, un petit-déjeuner le lendemain… la table du Château accueille naturellement la suite de votre célébration.

- 40 couverts répartis sur 2 salles
- 60 couverts en terrasse plein sud au bord de la fontaine

LE BAR

Du matin au soir, le bar accompagne votre mariage comme un salon vivant, chaleureux et élégant.

- Tea time, rafraîchissements, cocktails inspirés

LA GUINGUETTE

Un décor festif, idéal pour une cérémonie laïque ou un vin d'honneur

- Sur le bord de la Sèvre
- Capacité : 30 places assises, 150 personnes en cocktail

Suspendre LE TEMPS

La Piscine et le Spa invitent à suspendre le temps et à prolonger la douceur du séjour. Entre les instants de **détente ensoleillés** et les **soins dédiés au bien-être**, chaque moment devient **une respiration** après l'intensité des émotions. Ici, l'élégance se fait discrète, laissant place aux conversations légères et aux plaisirs simples.

LA PISCINE

Pour parfaire votre bronzage avant le grand jour, ou le lendemain pour redescendre doucement de votre nuage, profitez d'un moment entre détente et éclats de rire.

- Piscine extérieure chauffée
- Vestiaires, douches, WC
- Vue imprenable sur le parc du Château et la Sèvre

LE SPA SHAMAN

Un cocon de calme pour se ressourcer et aborder le grand jour sereinement, ou se remettre de ses émotions.

- 2 cabines de soin
- Un sauna et un hammam
- Un jaccuzzi extérieur
- Un solarium
- Une tisannerie
- Une terrasse

L'accès AU CHÂTEAU

LE PORTEREAU, 44120 VERTOU Places de stationnement à disposition sur le domaine. 4 réservées PMR et 8 bornes de recharge.		
CENTRE DE NANTES À 15 min en voiture	**GARE DE NANTES** À 15 min en voiture	**AÉROPORT (NTE)** À 20 min en voiture

Possibilité de transfert sur demande.

Votre contact PRIVILÉGIÉ

Pauline GUILLEMOT
Responsable Convivialité & Organisation

events@chateauduportereau.com
+33 (0)6 85 90 44 35

LE PORTEREAU, 44120 VERTOU
chateauduportereau.com
@chateauduportereau

À DÉCOUVRIR

D'autres adresses partagent cette même vision de l'art de recevoir.

L'ATTILIO
PARIS • PORT BOURGENAY • BRIOLLAY
CASABLANCA

CHÂTEAU DE
NOIRIEUX
BRIOLLAY