Auswärtsinformationen

Hertha BSC vs. Karlsruher SC

Anreise mit dem Auto

Unter folgendem Link findet man aktuelle Informationen für alle Verkehrsmittel in Berlin inkl. Baustellen, Sperrungen usw.
https://viz.berlin.de/

Aus Richtung Hamburg/Rostock:

Über die A24 Richtung Berlin fahren. Am Autobahnkreuz 26-Havelland rechts halten und der Beschilderung A10 in Richtung Leipzig/Magdeburg/Potsdam folgen. Bei der Ausfahrt B5 Richtung Berlin-Spandau-Zentrum fahren. Dem Straßenverlauf bis zur Passenheimer Straße folgen.
Links abbiegen in die Passenheimer Straße. Dort kommt links der PO7.

Aus Richtung Dortmund, Hannover/Magdeburg:

Über die A2 und auf dann weiter auf der A10 Richtung Hamburg (nördlicher Berliner Ring) fahren. Ausfahrt Spandau (Heerstraße/ B2/ B5) nehmen. Von der Heerstraße links in die Passenheimer Str. einbiegen. Dort kommt links der PO7.

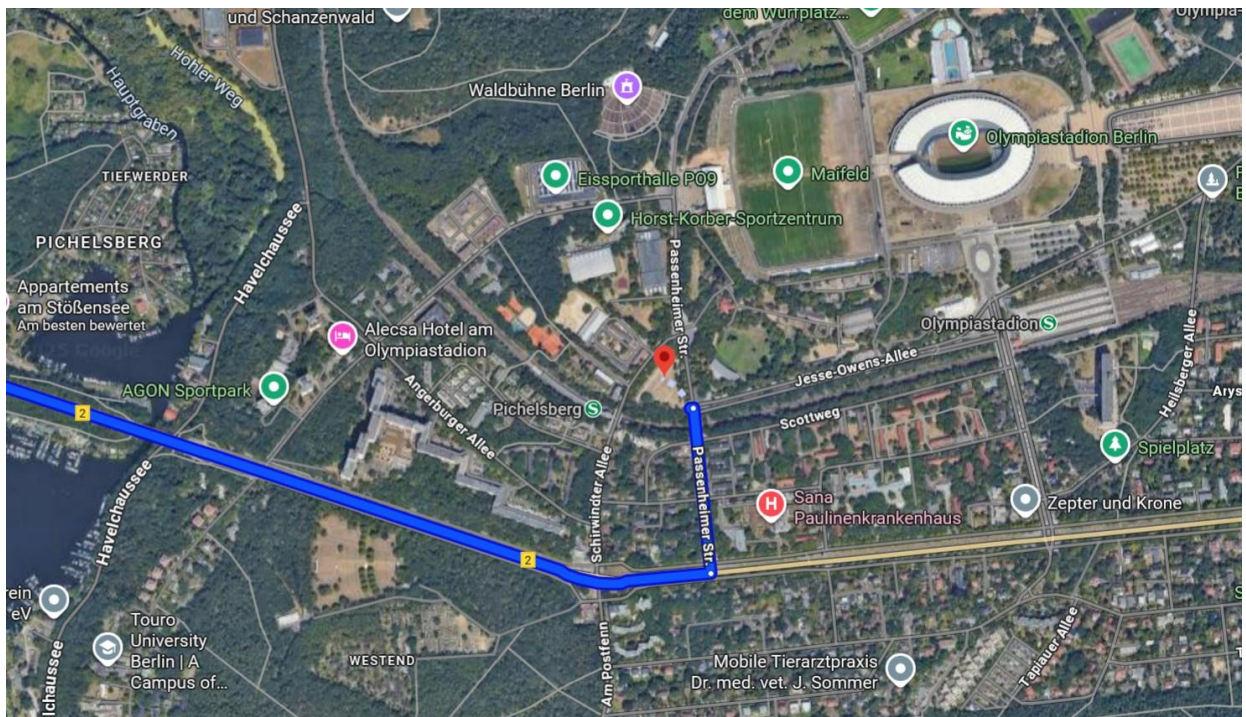

Anreise mit dem Auto

Aus Richtung München/Nürnberg, Leipzig:

Über die A9 Richtung Berlin fahren und dann weiter auf der A10 (Berliner Ring). Rechts halten, weiter auf der A115 und der Beschilderung für Berlin-Tegel Flughafen/ Berlin-Zentrum/ Zehlendorf/ Potsdam-Zentrum folgen. Am Autobahnkreuz 1-Dreieck Funkturm rechts halten und den Schildern A100 in Richtung Hamburg/ Wedding/ Zentrum/Messedamm ICC folgen. An der Gabelung rechts halten, Beschilderung in Richtung Zentrum/ Messedamm/ Messegelände ICC folgen und weiter auf Halenseestraße. Dem Straßenverlauf auf den Messedamm folgen. Links abbiegen auf die Masurenallee.

Im Kreisverkehr die vierte Ausfahrt (Heerstraße/ B2/ B5) nehmen. Der Heerstraße bis zur Passenheimer Straße folgen und auf diese abbiegen. Der PO7 folgt auf der linken Seite.

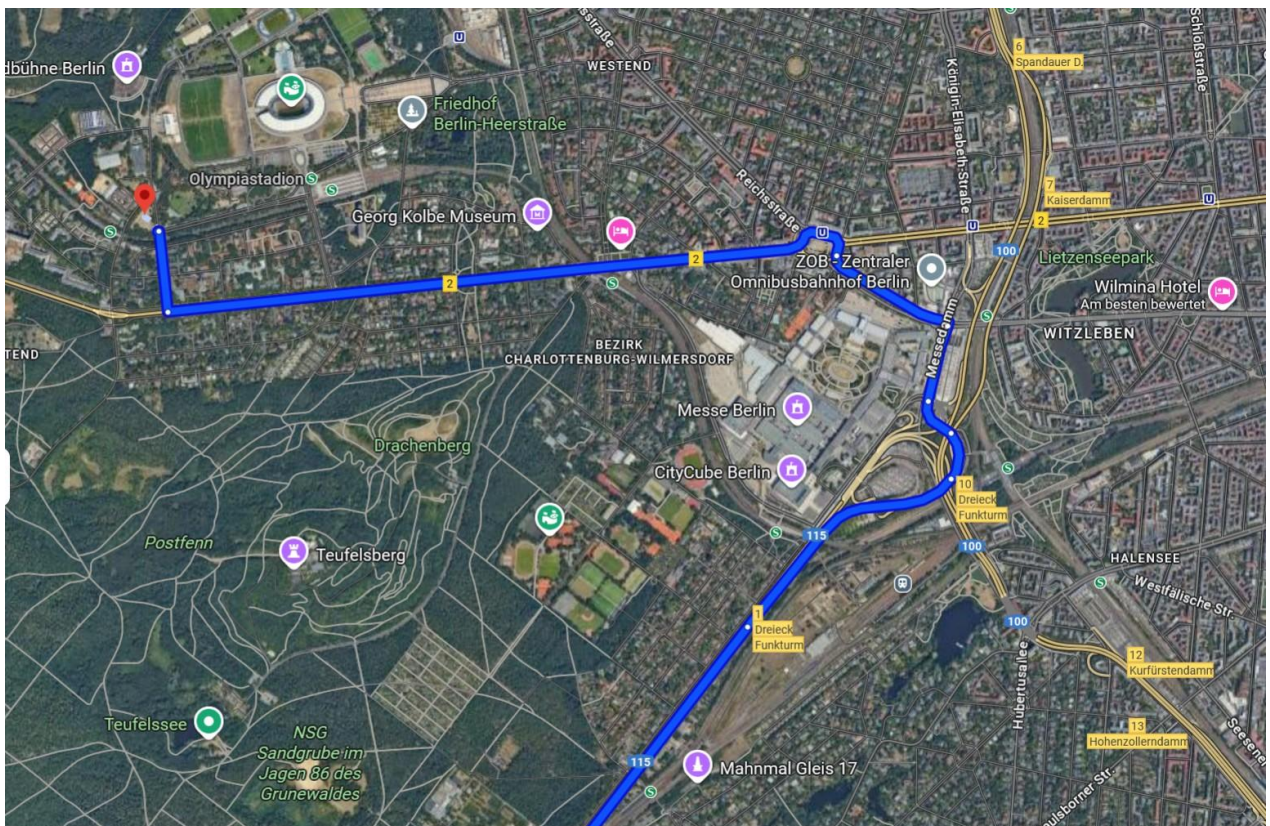

Anreise mit dem Reisebus



Die Anreise mit Bussen erfolgt analog zu der Anreise mit dem Auto.
Bei der Anreise aus dem Norden ist allerdings darauf zu achten, dass die Heerstraße zwischenzeitlich auf 18t beschränkt ist.

Reisebusse parken auf der Jesse-Owens-Allee und wenn diese voll ist auch auf der Passenheimer Straße.
Anhand der Grafik könnt ihr sehen, wo Gästebusse fahren/parken dürfen.

Parkplätze (keine Sektorentrennung)

Rund um das Olympiastadion stehen verschiedene Parkplätze zur Verfügung. Der offizielle Gästeparkplatz ist der **P07.** Die Parkgebühr beträgt 10 €. Die Behindertenparkplätze befinden sich auf dem Parkplatz P05. Mit einem blauen oder orangenen Parkausweis ist die Nutzung kostenlos. Ansonsten kann kostenlos entlang der Heerstraße geparkt werden.

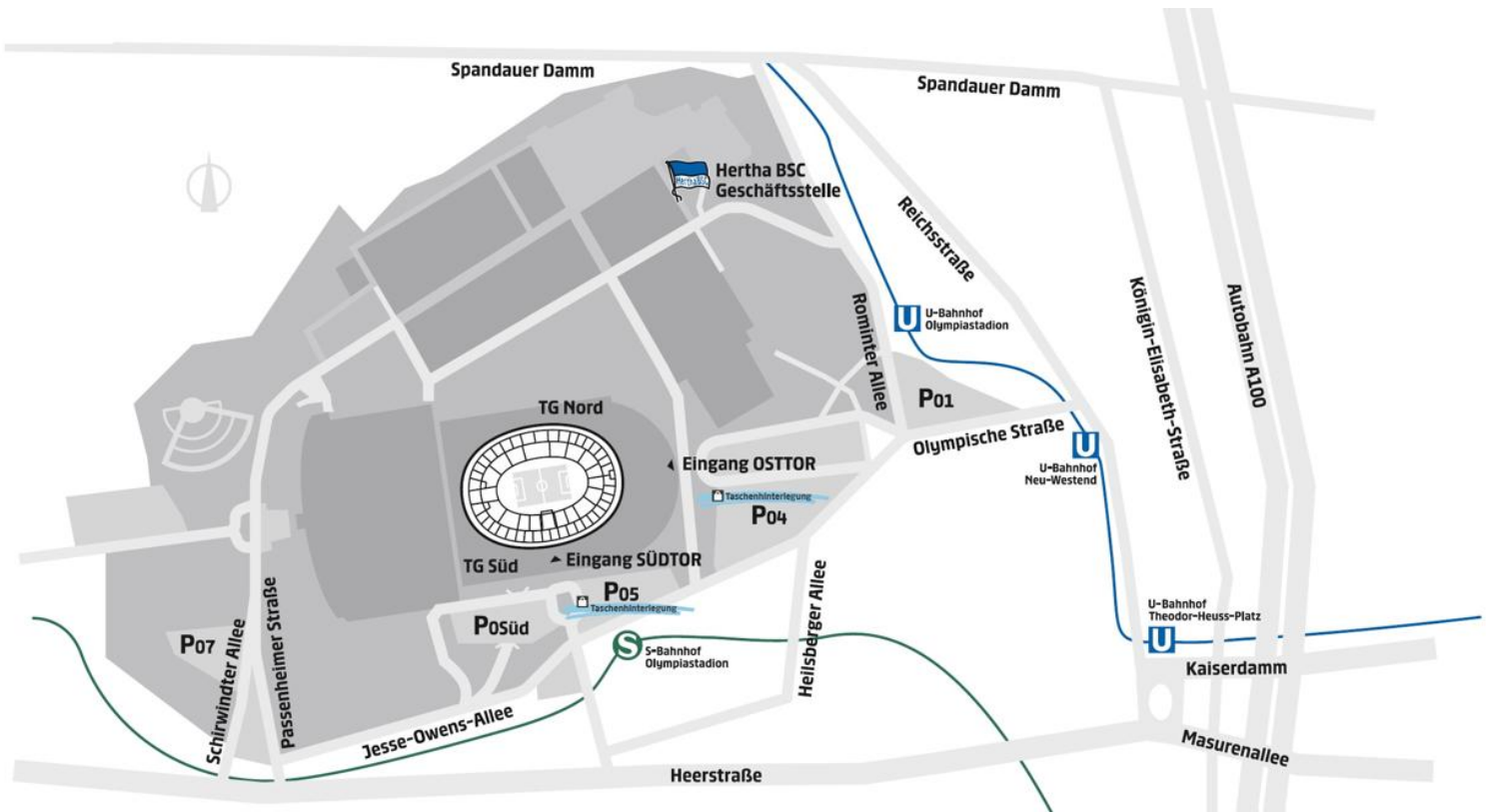

9er, die eurer aktiven Fanszene zugeordnet werden können, dürfen bei den Bussen (Jesse-Owens-Allee) parken. Die Jesse-Owens-Allee ist kostenfrei. Alle anderen 9er und PKWs müssen auf die Parkplätze (P07) zurückgreifen.

Navi Adresse für den P07:
Parkplatz, Passenheimer Str. 32, 14053 Berlin

Anreise mit den öffentlichen Verkehrsmitteln

Wir empfehlen die Anreise mit der S-Bahn bis S-Bahnhof Olympiastadion. Dafür kommen die S3 oder S9 Richtung Spandau/S-Bahnhof Olympiastadion in Frage.

Wichtig: Bitte am S-Bahnhof Olympiastadion den Ausgang in Richtung **Flatowallee** nehmen!

Reguläre Eintrittskarten dienen rund um das Spiel **nicht** als Fahrschein für den ÖPNV.

Kurzfristige Informationen zu Störungen oder Fahrplanänderungen findet ihr unter:

S-Bahn: Alle Fahrplanänderungen (Bauen, Störungen) | S-Bahn Berlin GmbH

BVG: Aktuelle Störungen, Bauarbeiten, Ersatzverkehr | BVG

Verkehrsinformationszentrale Berlin: https://viz.berlin.de/

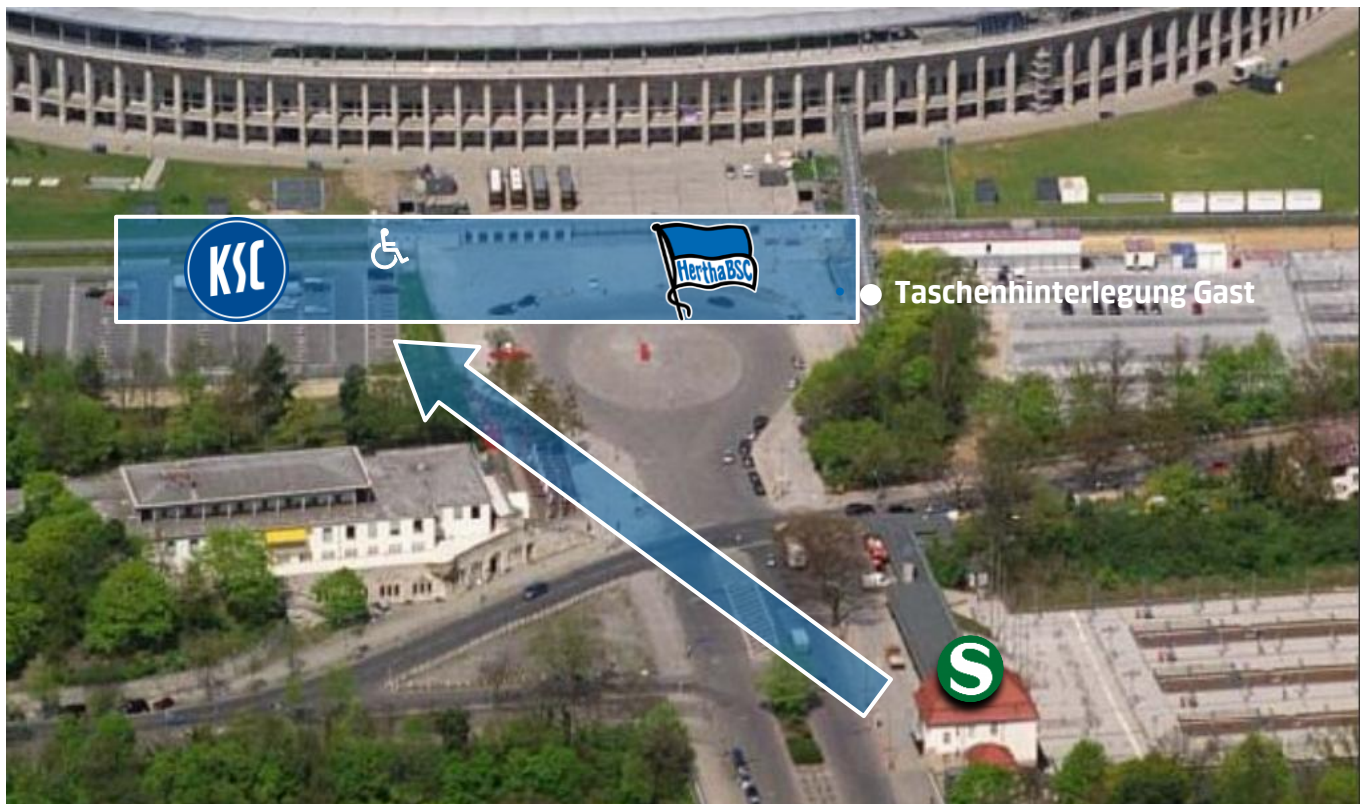

Einlass und Sonstiges

Generelle Informationen

- Stadionöffnung ist **90 Minuten** vor Spielbeginn.
- An den Stadioneingängen befinden sich im Vergleich zur vergangenen Saison neue Ticketscanner. Damit diese die Karten problemlos lesen können, bitte eine ausreichende Bildschirmhelligkeit einstellen und das Smartphone/Ticket in einem Abstand von 20-30 cm ruhig vor die Geräte halten.
- Es wird natürlich keine Sektorentrennung geben. Das Umlaufen des Stadions ist **komplett** möglich.
- **Es wird keine Tageskasse geben.**

Gäste

- Der **Gästebereich** befindet sich in den Blöcken **J/K, 18-20.**
- Fans mit Karten für den Gästebereich können an diesem Spieltag **ALLE** Schleusen des Stadions nutzen.
- Der Einlass für Gästefans mit Behinderung erfolgt durch den Rolli-Eingang links vom Südtor. (siehe folgende Folie)
- Außerhalb des Gästebereiches ist das Tragen von Gästefankleidung ausdrücklich erwünscht.
- Im Stadion sind lediglich Taschen bis zur Größe DIN A4 (297mm x 210mm) mit einer Tiefe von höchstens 15 cm erlaubt. Alles, was größer ist (z.B. Rucksäcke), sollte im Bus, Auto oder am Bahnhof bleiben. Alternativ gibt es eine kostenpflichtige (5 €) Taschenhinterlegung in den Containern zwischen Coubertinplatz und PO5.

Sonstiges

- Es wird in allen Bereichen alkoholhaltiges Bier ausgeschenkt.
- Es gibt im Gästebereich, an bestimmten Imbissständen, auch vegane Brat- und Currywurst, sowie Pommes und Brezeln als Alternative für Fans, welche sich vegan oder vegetarisch ernähren.
- Es kann sowohl Bar als auch mit Karte bzw. kontaktlos (Apple/Google Pay) bezahlt werden.

Spieltag ohne Sektorentrennung

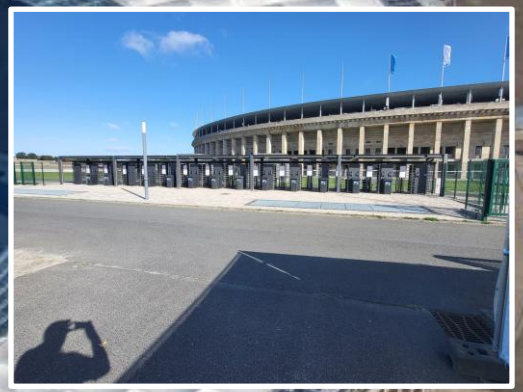



Neue Schleusen neben dem Südtor.

Materialkontrolle

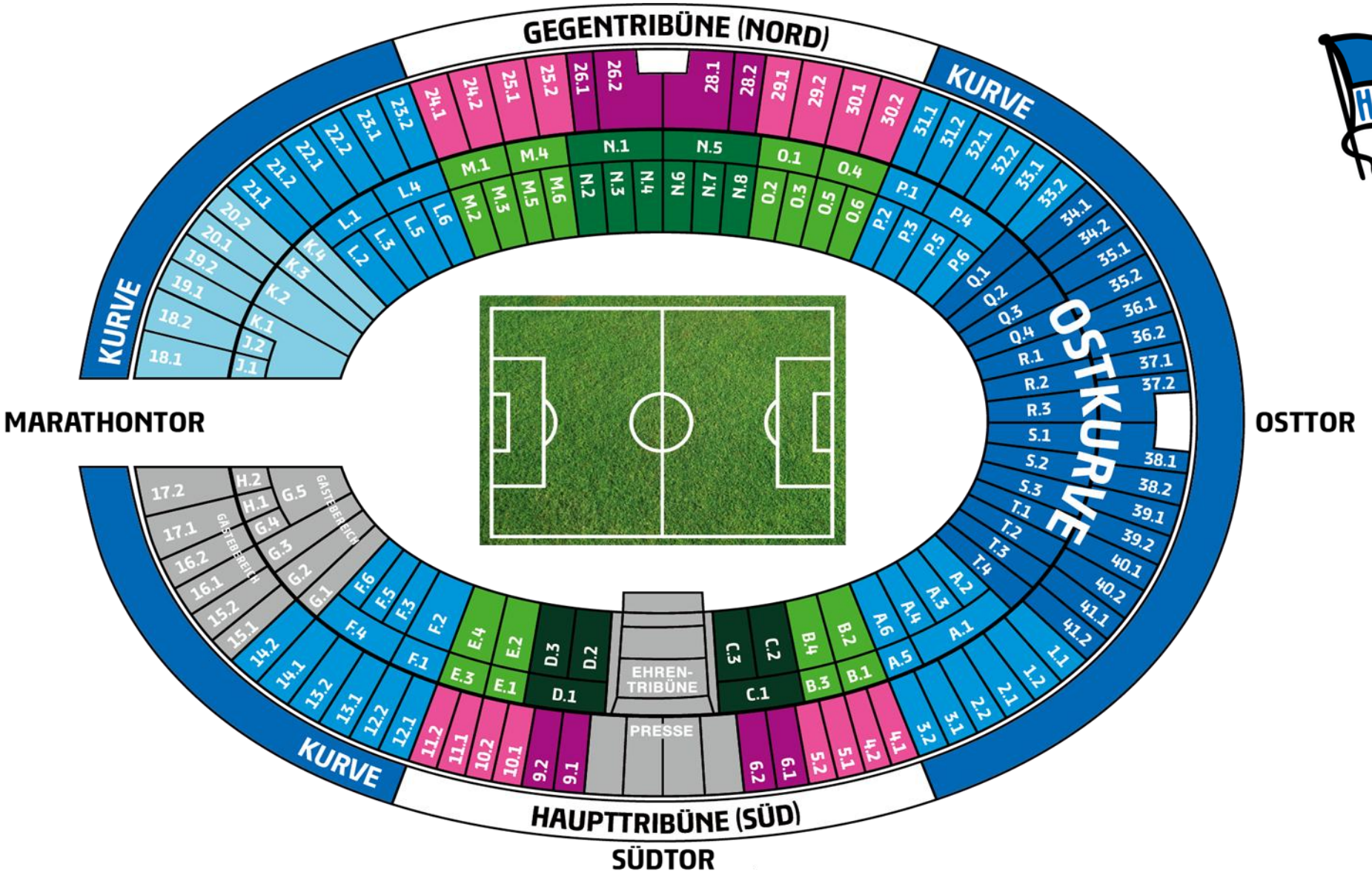
GEGENTRIBÜNE (NORD)
KURVE
OSTKURVE
MARATHONTOR
OSTTOR
SÜDTOR
HAUPTTRIBÜNE (SÜD)
KURVE
EHREN-
TRIBÜNE
PRESSE
GÄSTEBEREICH
GÄSTEBEREICH
HerthaBSC

Das Olympiastadion

Hertha BSC setzt ein deutliches Zeichen gegen Rechts.
Insbesondere wird Zuschauenden, die Kleidung der Firma „Thor Steinar“ tragen, der Zugang zum Olympiastadion verwehrt.
Des Weiteren sind Fahnen, Doppelhalter, Spruchbänder usw. mit beleidigenden Buchstabenkombinationen (z.B.: NSDAP o.ä.), Wörter oder Sprüche sowie Kleidungsstücke mit diesen Aufschriften nicht gestattet. Die Stadionordnung findet ihr HIER.

Mit Beginn der Saison 2022/23 startete das Schutzkonzept „**Wo ist Lotte?**“. Es gibt einen Schutzraum für Betroffene von Diskriminierung jeglicher Art – wie Sexismus, Rassismus oder Queerfeindlichkeit aufsuchen und sich dort Unterstützung und Hilfe holen. Vor Ort gibt es eine psychosoziale Notfallbetreuung und es besteht Kontakt zum Sanitätsdienst. Gästefans melden sich bitte über die angegebene Nummer und werden gerne (auf Grund der Sektorentrennung) aus dem Gästebereich abgeholt und zum Schutzraum begleitet.

Das Wichtigste im Überblick:
- Codewort: „Wo ist Lotte?“
- Schutzraum: Block O
- Kontakt Team Lotte:
- Telefon: 0172 3204566 (erreichbar per SMS, WhatsApp oder Anruf bei akuten Fällen am Spieltag)
- E-Mail: woistlotte@herthabsc.de (erreichbar auch außerhalb des Spieltages)
- Mehr Informationen rund um das Schutzkonzept gibt es hier.



Team Inklusion

Team Inklusion unterstützt Menschen mit und ohne Behinderungen am Spieltag beim Stadionbesuch. Egal ob Unterstützung bei der Einlassphase während des Spiels in den Blöcken. Hilfe durch den Einsatz von Leihrollstühlen oder die Begleitung zum Block. Die Mitarbeitenden helfen an den barrierefreien Eingängen und in den verschiedenen Blöcken.

Das Wichtigste im Überblick:

Um Menschen mit Beeinträchtigungen den Stadionbesuch zu erleichtern, bieten wir folgende Dinge an.

- Easy Access Plätze (leichter Zugang) – Gäste Block F.4 Reihe 40
- Ein inklusives Spieltagsradio
- Service Leihrollstühle und Audiogeräte Anmeldung unter barrierefrei@herthabsc.de
- Abgesenkte Catering Verkaufstresen im Stadionumlauf
- Barrierefreie WC-Anlagen Block G
- Toilette für Alle äußerer Umlauf Block G (links) **nur** mit Euroschlüssel nutzbar.
- Zuwegung zum Gästeblock über den äußeren Rettungsweg (ebenerdig).



Weitere Informationen findet ihr unter:

www.barrierefrei-ins-stadion.de
Barrierefrei | Hertha BSC

Verbotene Gegenstände



Waffen jeder Art



Jede Art gesetzlich verbotener Rauschmittel und Drogen (inklusive Cannabis)



Feuerwerkskörper, Leuchtkugeln, Rauchpulver, Rauchbomben oder andere pyrotechnische Gegenstände



Rucksäcke, Taschen, Beutel und sonstige Behältnisse, die eine Formatgröße von 29,7 cm x 21 cm (DIN-A4) x 15 cm überschreiten;



sperrige Gegenstände wie Leitern, Hocker, (Klapp-) Stühle, Kisten, Reisekoffer;



Laserpointer



rassistisches, fremdenfeindliches, rechtsradikales, nationalsozialistisches oder politisches Propagandamaterial



Spiegelreflexkameras und sonstige Fotokameras mit abnehmbarem Zoomobjektiv, Videokameras oder sonstige Ton- oder Bildaufnahmegeräte (sofern keine entsprechende Zustimmung des Veranstalters vorliegt)



Fahnen- oder Transparentstangen, die länger als 1 Meter oder deren Durchmesser größer als 3 Zentimeter ist, sowie so genannte Doppelhalter; (mitgebrachte bzw. zugelassene Fahnen und Transparente müssen von ihrem Material unter den Begriff „schwer entflammbar“ fallen) (ohne Anmeldung)

https://content.herthabsc.com/site/binaries/content/assets/tickets/atgb/240522-atgb-herthabsc-2425_ 01.pdf

Verbotene Gegenstände



jegliche werbenden, kommerziellen, politischen oder religiösen Gegenstände sowie nicht autorisierte Banner, Schilder, Symbole und Flugblätter jeglicher Art und Inhalt.



alkoholische Getränke aller Art



Sticker und Aufkleber



Powerbanks



größere Mengen von Papier oder Papierrollen



mechanisch und elektrisch betriebene Lärminstrumente wie z.B. Megaphone, Gasdruckfanaren (ohne Anmeldung)



Tiere



Gassprühdosen, ätzende, brennbare, färbende Substanzen, oder Gefäße mit Substanzen, die die Gesundheit beeinträchtigen oder leicht entzündbar sind (Ausnahme: handelsübliche Taschenfeuerzeuge);



Sachen und Gegenstände, die als Waffen, Hieb-, Stoß-, Stichwaffen oder als Wurfgeschosse Verwendung finden können



Flaschen (auch PET- und Plastikflaschen), Becher, Krüge, Dosen oder sonstige Gegenstände, die aus Glas oder einem anderen zerbrechlichen, splitternden oder besonders harten Material hergestellt sind (erlaubt ist die Mitnahme alkoholfreier Getränke im Getränkekarton bis max. 1 Liter Fassungsvermögen)

https://content.herthabsc.com/site/binaries/content/assets/tickets/atgb/240522-atgb-herthabsc-2425_ 01.pdf

#HA·HO·HE

Disclaimer

Dieses Dokument gehört Hertha BSC