

SMV - 48

1919-1-1/20-18-20 $\frac{I}{IV}$; 1-189

Sammlungverzeichnis
angelegt.

Laury
22. 10. 87

Jahr- gang d. Stg.	N ^o . Stück- zahl	Herkunft	g = Geschenk k = Kauf T = Tausch L = Leihgabe	Erhalten von
1919 ✓	1 1/3 ZK	Südsee	k	Hermann Rolfe, Berlin
1919 ✓	2 1/2 ZK	Orient	g	H. Hammerstein, Löcking.
1919 ✓	3 1/180 ZK	Südsee, Afrika, Orient, Melaien daran 83/119 Photos (2. Photo-Kat. 19. 104/39)	g	Prof. Dr. Semon, Kiel
1919 ✓	4 1/2 ZK	Afrika, Kongo.	g	Frau Prof. Kaye, Kiel.
1919 ✓	5 1/5 ZK	China, Japan	k	H. G. R. Brandt, Weimar.
1919 ✓	6 1/15 ZK	Orient, Indien.	g	Dr. Gratzl, Kiel.
1919 ✓	7 1a-c ZK	Nordamerika	g	Kaylan, Kiel.
1919 ✓	8 1/2 ZK	2 chines. Bücher	g	General v. Lossow, Kiel.
1919 ✓	9 1/69 ZK	Afrika, Südsee, Guadalupe	g	Rud. Reschreiter, Kiel.
1919 ✓	10 1/33 ZK	Mittelamerika	g	Peter v. Baues, Kiel.
1919 ✓	11 1/3 ZK	Nordamerika, Lairo.	k	Fr. S. Rohe, Kiel.
1919 ✓	12 1/2 ZK	O. Turkestan	g	Prof. Zugmayer, Kiel.

Jahr- gang	N ^o d. Stg.	Stück- zahl	Herkunft	Erhalten von		Jahr- gang	N ^o der Samlg.	Stück- zahl	Herkunft	Erhalten v.	
				g = Geschenk k = Kauf T = Tausch L = Leihgabe						g = Geschenk k = Kauf T = Tausch L = Leihgabe	
1919	13	1/67 ZK	Deutsch-Ost-Afrika " Südwest-Afrika	g	Oblt. Schimmer, Hier	1919	25	1/14 ZK	Labrador	k	Hanke, Gnadenberg
	14	1 ZK	Chines. Bilderbuch 15 M.	k	H. Siebert, Hier	"	26	1/13 ZK	Surinam	k	" "
	15	1/13 ZK	China	g	Herr Gutmann, Hier	"	27	1/9 ZK	Tibet	g	" "
	16	1 ZK	Orient	k	L. Halter, Goldschmied, Hier	"	28	1 ZK	Persien	T	Hptm. O. r. Niedermayer Hier
	17	1/3 ZK	Nordamerika	k g	H. Minnie Meinocke, Hier						
	18	1/19 ZK	Kaukasus, Krim	k	H. Hier						
	19	1/7 ZK	China	k g	H. Blicke, Shanghai						
	20	1/23 ZK	Afrika, Südrsee	k	Raffel, Hier						
	21	1/4 ZK	Lappen u. Nordafrika	k	Frau J. Hauser, Hier						
	22	1 ZK	Osterinsel	g	Panissaras Wild, Heilbrunn						
	23	1 ZK	Sibirien	k	Frau v. Drachenfels						
	24	1 ZK	Westafrika	k	Ernst Schmidt, Hier						

Jahr- gang	Nr der Slg.	Stück- zahl	H e r k u n f t	G=Geschenk K=Kauf T=Tausch L=Leihgabe	Erhalten von
20	1 ✓	1/3 Z.Z.	I n d i e n, Kaukasus	K.	Dr. Pall- mann Hier
20	2 ✓	1/5 Z.Z.	P e r u	G.	F. X. Wei- zinger Hier
20	3 ✓	1/364 Z.Z.	A f r i k a, Malaien, Südsee, Japan, China	T.	Prof. Gru- bauer Hier
20	4 ✓	1/2 Z.Z.	S i a m	K.	Frau Rot- hamel Hier
20	5 ✓	1 Z.Z.	J a p a n	G.	Frau Genem Haushofer Hier
20	6 ✓	1/91 Z.Z.	M a l a i e n	K.	H. Matthyser Holland
20	7 ✓	1/68 Z.Z.	M a l a i e n, haupts. Gajo	T.	Prof. Gradmann Univers. Erlangen
20	8 ✓	1 Z.Z.	J a p a n	G.	Prof. v. Brützn- er Hier
20	9 ✓	1/7 Z.Z.	C h i n a, J a p a n	K.	Auktion Lepke Berlin
20	10 ✓	1 Z.Z.	P e r s i e n	K.	Dr. Nieder- mayer Hier
20	11 ✓	1 Z.Z.	C h i n a	G.	Dr. Rücker Emden Hier
20	12 ✓	1/36 Z.Z.	China, Japan, Amerika, Südsee	K. m. v. Z.H.	Dr. L. Huber Gauting

Jahrgang Nr. der Slg.	Stück- zahl	Herkunft	G=Geschenk K=Kauf T=Tausch L=Leihgabe	Erhalten von	19-1-1/3 ✓	
0	13 ✓ Z.K.	Karolinen	K.	Mus. F. Völker kunde Cöln		
20	14 ✓ Z.K.	China	T.	Direktor Horowitz Hier		Ankauf von Hermann <u>Rolle</u> , Naturhist. Institut " Kosmos " B E R L I N W., 30, Speyerestr. 8
20	15 ✓ Z.K.	China	G.	Dr. W. Lehmann Berlin <i>hier?</i>		<u>S U E D S E E</u> Erh. 13. 1. 19. Kaufpreis: # 200.-
20	16 ✓ Z.K.	D.O. Afrika	K.	Stark Augsburg		
20	17 ✓ Z.K.	Siam	G.	Ing. Th. Schnei- der Eichstätt- Batavia		
20	18 ✓	China, Japan	K.	Johanneum Dresden.		Angew. am 23. 1. 19.
						Zettelkat. gem.

19-1

22 11

1

Keule, Holz, m. Kalk ausgefüllte Dreieckornamente.

82 cm. hoch.

Bei Durchsicht
1952 vorhanden

Keule

M. 40.-

M.H. Pl. 2454 13/18

Samoa.

n. 309

Südsee Mag. Schr. 48 Fach 1

2

Holzbeil, m. Ziergriff, das Blatt gleichf. aus

Holz in Nachahm. europ. Vorbilder. Stiel m. flachen eingeschnitt. Ornamenten, blau, weiss u. rot bemalt.
108 cm. hoch.

Zierbeil

M. 50.-

M.H. Pl. 2454 13/18

Gazelle - Halbins.

L. Teil, Schr. 22 24

3

Brustpanzer, aus Rotan u. Faserschnur.
Vorn 40 cm. hoch.

Panzer

M. 110.-

M.H. Pl. 1829 9/12

Brit. (?) Neu-Guinea.

*Gründen S. Wandtehr. 3b
L. Teil, Schr. 20 - mit N 8 100*

19-2-1/8

Hg. Hammerstein

Geschenk der Frau L. v. Hammerstein

Hier, Hohenstaufenstr. 7.

(Die Sachen stammen aus dem Nachlass des K. u. K.
Admiral u. Marinekommandanten Graf v. Sternke
u. wurden in den 80^{er} Jahren von einer Weltreise
mitgebracht)

Fehlend. gem.

Bel
1952

19-2

D. 310

1.

Doppelklarinetten, aus Rohr, je 5 Löcher,
Schallstück aus Tierhorn. 22 cm. lang

1 Sp. R. 2 Müppf. 2 c. unten

Klarinette

(s. Brief Sachs 4. 4. 19)
Mpl. Pl. 1964 12/16

Albanien?

D. 310

2

Schnabelflöte, aus Knochen, mit eingeriffen
u. gekrümmten Ornamenten. 31 cm.

2 Sp. R. VII Warschau 7 c. unten

Flöte

do
Mpl. Pl. 1964 12/16

Balkan?

D. 310

3.

Holzpfeife m. tiefen Fingerbetten + Kertschnitt-
ornament.

3 Sp. R. VII Warschau 7 c. oben
1. Ostes. Mag. S. 17 (Perrin) Aufsatz 1.

Pfeife

do
Mpl. Pl. 1964 12/16

Balkan?

D. 310

4,

Lauke, 4-seitig (Saiten) fehlen. Auf Schallbrett
eingebraute Löcher + Ornamente. 89 cm.

4 Sp. R. VII Warschau 7 c. unten

Saiteninstru-
ment

do

Pers. Kulturkreis

D. 310

5

Geige (Jusla), Hals läuft in Tierkopfaus.
Schallkörper mit (durch Holzpflockchen festgehalten)
Fell bespannt. 73 cm.

5 Sp. R. VII Warschau 7 c. unten

Geige

do

Balkanclaren

6,

Flöte „gedeckt“, aus Bambus; seidl. griffloch,
am offen. Ende anzublasen. Brandmuster
111 cm. lang

Sp. R. 3 Müppf. 2 b

Flöte

do

Melanesien

19-2

Tromel, Sanduhrform, m. Griff, m. Lederhaut
(angeklebt) bespannt. 52 cm.

7.

Tromel

f. R. 3 Wupp. 2 N

Melanesien?

2. 31a

Holzgegenstand, hohl, gezackter Rand oben, mit
eingeschnitt. Muster. 17 cm.

8,

Zweck?

f. R. 2 Wupp. 2 v. oben

?

3

19-3-11/80

✓

Hieron gehen ab 19-3-83/119 imtbl. m. d. (statt unter
die Photop.) kn. eingereicht, in ganzen m. d.
143 ethnog. Gegenstände!

Südsee Magazin Schr. 3 Fach 3

Schenkung aus dem Nachlass v. Prof. Dr. R. Semon, Hier,
Kolonyallee 130/III.

Brit. Neuguinea, Australien, und verschiedene andere Gebiete.

Erh. 15. V. 19 durch Vermittlung v. Dr. Kaufstaengel, Hier.

Zettelk. gem.

v. R. Semon i. d. Samml.

Die Plg. enthält hauptsächlich Material von Brit. Neuguinea u. d. Trobriand. Inseln.
Der Hauptstock der Plg. ist bei Semon, Im Austr. Musch etc., auf den Tfl. zu p. 435
u. 436 reproduziert, so daß sich genauere Aufzeichnung erübrigt.

Die Wahaltung ist im allg. gut; die Bestimmung war nur an Hand des
Semonischen Werkes möglich, da uns die Plg. ohne Aufzeichnungen übergeben
wurde. (Beendet am 16. IV. 19)

Plg. f. Pl. 2425/6 11/29

19-3

Bei Durchsicht 1952 vorhanden

1

Schmuckstück, besteht aus einem konischen Stück Muschelschale, von dem an Schnüren aufgereichte Muschelscheibchen u. do. Stücke herabhängen.

ca 42 cm hoch.

Brit. Neuguinea
Trobriand Inseln.

Schmuckstück

Pfl. pl. 1217 13/18

K. 608

Bei Durchsicht 1952 vorhanden

2

Schmucksnur, aus 1040 Muschelscheibchen, mit einigen Truchtschalen und einer Muschel.

Brit. Neuguinea Ost.
wahrsch. Tagula

Schmuckstück

Pfl. pl. 1217 13/18

K. 608

19-3-2
„Bogi“ Kostbarstes
Wertstück (Familienschat
im Ostteil von Brit. N. Guinea
Wahrscheinlich von Tagula.
Enthält 1040 Muschelscheibchen !!

Bei Durchsicht 1951 vorhanden

3/4

2 Stechkämme, aus Bambus. 3 mit einem Federbusch, 4 mit einem Faserbusch oben.

Höhe 24,5, Breite 34,5 cm.

Brit. Neuguinea

Stechkämme

Pfl. pl. 1217 13/18

Südsee Magazin Schr. 15 Türe links

Bei Durchsicht 1952 vorhanden

5

^{Stirn} Stirnschmuck, aus einem Stück Muschelschale, innen gemaltes braunes Ornament.

Gr. Dm. 15 cm.

Brit. Neuguinea

Stirnschmuck

Pfl. pl. 1217 13/18

A. 1952

K. 27

in Ausstellung
1970

Bei Durchsicht 1952 vorhanden

6

Armband, bestehend aus einem menschlichen Unterkiefer, mit 3 daran hängenden Truchtschalen.

Brit. Neuguinea

Armband

Pfl. pl. 1217 13/18 N. 3918

K. 608

Südsee Magazin Schr. 21 Schachtel 2

Armband, bestehend aus 3 Muschelringen, zusammengehalten mittels eines Pandanusstreifens.

Bei Durchsicht 1951 vorhanden

4

Armband

Armband

Brit. Neuguinea

Südsee Magazin Schr. 21 Schachtel 2

19-3

Ambänder, bestehend aus einem Stück Schnecken-
schale.
Innere Am. $5\frac{1}{2}$ - 7 cm.

8/11

Bei Durchsicht
1951 vorhanden

Ambänder

Brit. Neuguinea

N. 603
8.

19-3-10 Südsee Magazin Schr. 21 Schachtel 2

12

Schmucksnur, aus halbierten Coise lacrymae-Schalen.

Bei Durchsicht
1951 vorhanden

Schmucksnur

Brit. Neuguinea

Südsee Magazin Schr. 21 Schachtel 2

Bei Durchsicht
1952 vorhanden

13

Betelmörser, aus Holz, Sanduhrform. Mit eingeschnitztem
Schlangelinienornament, dessen Vertiefungen mit Kalk ge-
füllt sind.

Höhe $10\frac{1}{2}$ cm.

Brit. Neuguinea
Trobriand-Inseln

Betelmörser

Mf. Pl. 1814 13/18

Südsee Magazin Schr. 15 Fach 2

Bei Durchsicht
1952 vorhanden

14/6

3 Tabakpfeifen, aus Bambus. Brandornamente. Das
Rauchloch bei 14 u. 16 seitwärts, bei 15 im Internodium.
Höhe 68, 41, bzw. 33 cm.

Brit. Neuguinea

Tabakpfeifen

14/6 Mf. Pl. 1816 13/18

K. 293/12

19-3-15 }
19-3-16 } Südsee Magazin Schr. 15 Fach 2

14

Bambusmesser, zum Kopfabschneiden. Brandornamente,
das Messer besteht nur aus einem halbierten Stück Bambusrohr.

Brit. Neuguinea

Messer

Mf. Pl. 1814 13/18

Bei Durchsicht
1951 vorhanden

18

Doppelgefäß, aus Holz, gerötelt. Die Brandornamente mit
Kalk gefüllt. Außerdem schwarze Ornamente.
44 cm lang.

Brit. Neuguinea

Doppelgefäß

Mf. Pl. 1814 13/18

Südsee Magazin Schr. 14 Fach 1

Doppelgefäß

Mf. Pl. 1814 13/18

19-3

Bei Durchsicht 1951 vorhanden

Kalkspatel, aus schwarzem Holz, beschnitz. Vertiefungen mit Kalk ausgefüllt. Einer der Vögel fehlt.

19

26 1/2 cm lang.

91. 7949

Betel-Kalkspatel Pfst. Pl. 1815 13/18

Brit. Neuguinea
Trobriand-Inseln

K. 294

abgef. im Taifa am Boesbneides, 27. 8. 51.
für 51-25-112. für DM. 30.-

Sp. R. 3, Wausch. 2b I. 19

Bei Durchsicht 1952 vorhanden

20

Kalkspatel, wie 19-3-19. Griff zum Teil ausgehöhlt.
31 cm lang.

A. 1952

in Ausstellung
1970

Betel-Kalkspatel

Pfst. Pl. 1815 13/18 91. 5111 Trobriand-Inseln

Brit. Neuguinea

K. 27

Bei Durchsicht 1951 vorhanden

21

Kalkspatel, wie 19-3-19. Oben defekt.
44 1/2 cm hoch.

Südsee Magazin Schr. 15 Fach 2

Betel-Kalkspatel

Pfst. Pl. 1815 13/18 91. 5111 Trobriand-Inseln

Brit. Neuguinea

22

Kalkspatel, wie 19-3-19.
32 cm lang.



Südsee Magazin Schr. 15 Fach 2

Bei Durchsicht 1952 vorhanden

Betel-Kalkspatel

Pfst. Pl. 1815 13/18 91. 5111 Trobriand-Inseln

Bei Durchsicht 1952 vorhanden

23

Kalkspatel, wie 19-3-19. Am Griff menschliche Figur.
31 cm lang.

A. 1952

in Ausstellung
1970

Betel-Kalkspatel

Pfst. Pl. 1815 13/18 91. 5111 Trobriand-Inseln

Brit. Neuguinea
Trobriand-Inseln

Bei Durchsicht 1952 vorhanden

24

Kalkspatel, wie 19-3-23
36,5 cm lang.



Südsee Magazin Schr. 15 Fach 2

Betel-Kalkspatel

Pfst. Pl. 1815 13/18

91. 5111

Trobriand-Inseln

Betel-Kalkspatel

Pfst. Pl. 1815 13/18

19-3

Bei Durchsicht 1952 vorhanden

25

Kalkspatel, wie 19-3-19.

47 cm lang.

Brit. Neuguinea
Trobriands-Inseln

A. 1952

K. 27

in Ausstellung
1970

Detail-Kalkspatel Pfl. pl. 1815 13/18

Bei Durchsicht 1952 vorhanden

26

Kalkspatel, wie 19-3-19.

32 cm lang.

Brit. Neuguinea
Trobriands-Inseln

Südsee Magazin Schr. 15 Fach 2

Detail-Kalkspatel Pfl. pl. 1815 13/18

Bei Durchsicht 1952 vorhanden

27

Kalkspatel, wie 19-3-19.

38 cm lang.

Brit. Neuguinea
Trobriands-Inseln

Südsee Magazin Schr. 15 Fach 2

Detail-Kalkspatel Pfl. pl. 1815 13/18

Bei Durchsicht 1951 vorhanden

28

~~Kalkspatel, wie 19-3-19. Griff durchbrochen gearbeitet.~~

~~41 cm lang.~~

~~Brit. Neuguinea
Trobriands-Ins.~~

~~K. 294~~

~~abgeg. im Taubst. an Borchgrevink, 27.8.51. für 51-25-1/2. für DM. 30.-~~

Detail-Kalkspatel Pfl. pl. 1815 13/18 n. 4949

211

29

Kalkspatel, wie 19-3-19.

34 cm lang.

Brit. Neuguinea
Trobriands-Ins.

Coll. Pointe 1949

in Ausstellung
1970

Detail-Kalkspatel Pfl. pl. 1815 13/18 n. 5111

Bei Durchsicht 1952 vorhanden

30

Kalkspatel, wie 19-3-19.

37 cm lang.

Britisch Neuguinea
Trobriands-Inseln?

Südsee Magazin Schr. 15 Fach 2

Detail-Kalkspatel Pfl. pl. 1815 13/18

Detail-Kalkspatel Pfl. pl. 1815 13/18

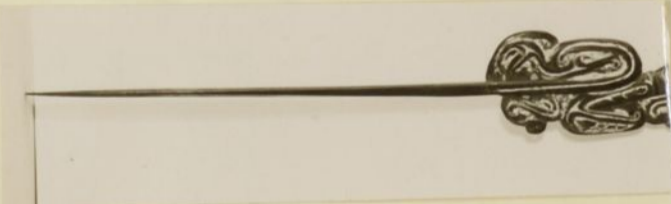

19-3

Bei Durchsicht 1952 vorhanden

31

Kalkspatel, wie 19-3-19. Griff durchbrochen gearbeitet.
31,5 cm lang.

Brit. Neuquinea
Trobriands-Inseln?

Betel-Kalkspatel Pfl. Pl. 1815 13/18

Bei Durchsicht 1952 vorhanden

32

Kalkspatel, wie 19-3-19. Defekt.
34 cm lang.

Brit. Neuquinea
Trobriands-Inseln?

Betel-Kalkspatel Pfl. Pl. 1815 13/18

Bei Durchsicht 1951 vorhanden

33

Knockendolch, Kasuarinenknochen? Oben 2 x durchbohrt.
25,5 cm lang.

Brit. Neuquinea?

23. 11 a. h. m.

Knockendolch Pfl. Pl. 1812 13/18

Bei Durchsicht 1951 vorhanden

34/5

2 Perlmuschelshalen, wohl Rohmaterial.

Brit. Neuquinea

Rohmaterial?

19-3-34 } Südsee Mag. Schr. 22 Schubl. Links
19-3-35 }

Bei Durchsicht 1951 vorhanden

36

Stemband, aus auf Pandanusstreifen aufgereihten, weissen Schnecken.

Brit. Neuquinea

Stemband Pfl. Pl. 1812 13/18

K. 603
2

2 Stembänder, aus 4-reihig aufgereihten coix lagryma.

37/8

Stemband

Brit. Neuquinea

Stemband

Trobriands-Inseln

19-3

123.11 bmt
39
Grasser Halsring, aus flachen Strohschnüren, gelb und schwarz.
Dm. ca 25 cm.

Mag. Sch.

Brit. Neuguinea

Halsring
Hpt. pl. 1817 13/18

Bei Durchsicht 1951 vorhanden

40
NEUE KARTE 1990, 7
Kokosmussgefäß
Gefäß, aus Kokosmuss, mit Deckel, alles beschnitzt. Die Aufhängerschnur geht durch den Deckel.
11 cm hoch.

Südsee Magazin Schr. 13 Fach 1

Brit. Neuguinea

Kokosmussgefäß
Hpt. pl. 1817 13/18

41/4

4 kleine Kürbisgefäße, m. Brandmustern, als Stöpsel aufgewundene Palmblattstreifen, die mit feinem, gemustert. Geflecht überzogen sind.
8-11 cm hoch.

41 Z. R. 3 Mundpf. 2 h.
44 " " " " "
42/3 " " " " "

19-3-44 in Ausstellung 1970

Brit. Neuguinea

Kalebassengefäß
Hpt. pl. 1818 13/18

45/8

Kalebassengefäße, mit Brandornamenten, Stöpsel wie bei 19-3-41/4, klass bei 19-3-48 ein Champagnerpfropf.
19-23 cm hoch.

45-48 Z. 2. 3 Mundpf. 2 h.
46 n. H. 4 Sp. R. 3 " " "

19-3-45 in Ausstellung 1970

Brit. Neuguinea

Kalebassengefäß
Hpt. pl. 1818 13/18

Bei Durchsicht 1952 vorhanden

49/51

3 flache Holzschüsseln, innen gerötelt, Rand beschnitzt, die Vertiefungen rot und weiss aus gefüllt. Bei 51 Henkelrudimente.
Dm. 16, 25 u. 36 cm.

49/50 = K. 902
8.

19-3-45 in Ausstellung 1970

Brit. Neuguinea

Holzschüsseln
49 Hpt. pl. 1816 17/18

51 = A. 1952
8

19-3-50 } Südsee Magazin Schr. 12 Fach 4
19-3-51 }

52/4
Tanzhölzer
3 Tanzhölzer, schöne Schnitzereien, teilw. rot, schwarz u. weiss bemalt.
66-74 cm hoch.

52/4
53
54 = K. 291
8.

Brit. Neuguinea
Trobriandis-Inseln

Tanzhölzer
54 Hpt. pl. 1816 13/18

19-3

Bei Durchsicht 1952 vorhanden

55

Kanuschnabel, aus Holz. Teilw. rot u. schwarz bemalt.
42 cm hoch.

Brit. Neuguinea

K. 291
S.

Bootschnabel

Mus. Pl. 1816 13/18

Bei Durchsicht 1952 vorhanden

56/7

2 Trommeln, aus Holz, Sanduhrform, aber wohl menschliche Gesichter imitierend, am sin. Ende Reptilhaut. Vertiefungen der Ornamente m. Kalk ausgefüllt.
29 cm hoch.

Brit. Neuguinea
Trobriand-Inseln

Südsee Magazin Schr. 15 Fach 2

Trommel

~~56-Pl. 4780~~
Mus. Pl. 1814 13/18

Bei Durchsicht 1952 vorhanden

58/9

2 Schilde, Holz, gekrümmte Form, Vorderseite mit weissen, roten u. schwarzen Ornamenten bemalt. Doppelgriffe aus Bambus.
59, bzw. 70 cm hoch.

Brit. Neuguinea
Trobriand-Inseln

19-3-58 in Ausstellung
1970

19-3-59 Südsee Magazin Schr. 15 Fach 1

Schild

Mus. Pl. 1821 9/12

60

Bei Durchsicht 1951 vorhanden

Schild, leichtes, helles Holz, auf der Vorderseite ein schwarzes Ornament (Brandmalerei). Griff aus dem Vollen herausgearbeitet.
60 cm hoch.

N.-I.-Wales
Burnett-Fl.

Südsee Mag. Schr. 43 Türe links

Schild

Mus. Pl. 1816 13/18

61

Faserschürze, rotbraun u. naturfarben.

Brit. Neuguinea

61 t. R. 3 Handfl. 26.

Lendenschürze

62

Faserschürze, aus verschiedenfarbigen Fasern, sowie Palmstreifen.

Brit. Neuguinea

Left Seat. Holl-Port. N. N. N.

Lendenschürze

Lendenschürze

19-3

Faserschürze, naturfarben.

63 Sp. R. 3 Wandp. 2 b.

63

Brit. Neuguinea

Lendenschürze

64

Faserschürze, gelbe u. rotbraune Fasern.

64 Sp. R. 3, Sch. 2 b

Brit. Neuguinea

Lendenschürze

Bei Durchsicht 1952 vorhanden

65

Keule, aus schwerem dunklen Holz, beschnitzt, Ornamente teilw. m. Kalk ausgefüllt. 172 cm.

K. 309
8

in Ausstellung 1970

Brit. Neuguinea

Trobriands-Inseln

Keule

Pfl. Pl. 1815 13/17

66

Keule, ähnlich wie 19-3-65.

66,5 cm.

Sp. 2 Wandp. 2 b

Brit. Neuguinea

Trobriands-Inseln

Keule

Pfl. Pl. 1815 13/17

Bei Durchsicht 1952 vorhanden

67

Keule, ähnlich wie 19-3-65.

80 cm.

Südsee Magazin Schr. 14 Fach 1

Brit. Neuguinea

Trobriands-Inseln

Keule

Pfl. Pl. 1815 13/17

68

Elfenbeinarmband, innen deutliche Spuren v. Rotfärbung.

7 cm hoch, äuss. Dm. 18 cm

= Kiste 482
8

Kongo?

Bei Durchsicht 1952 vorhanden

Armband

Armband

19-3

Bei Durchsicht 1951 vorhanden

2 Paar Sandalen, Brandsohle bei beiden Paaren verschieden gemustert. Jedes Paar m. den Sohlen zusammenhängend.

69/40 2

Kaussa

Sandalen

Bei Durchsicht 1955 vorhanden

Knochentrumpete, den Kopf m. Leder überzogen, ebenda 2 Löcher.

41

34cm.

Tibet

Knochentrumpete

Helm, aus Stahl, Ornamente in Goldtauschierung u. Azung. Halschutz aus Panzernetz. (Ringnetz)

42

Indien

Helm

Mus. Pl. 1814 9/12

Bei Durchsicht 1956 vorhanden

Schild, Stahl m. Oberflächentauschierung in Gold u. Silber. Aufgelegte Messingornamente. Mit rotem Stoff gefüttert. Wollschmuck als Aufhänger.

43

Im. 35,5 cm

Indo-Persisch

Schild

Mus. Pl. 1814 9/12

9.6

Läbel, Tegha-Typus, Griff m. Silber = u. Goldtauschierung. Klinge mit 2 breiten Blutrinnen. Njadamast. Scheide mit Chagrineder überzogen.

44

Indien

5.41

Läbel

Mus. Pl. 1819 13/17

9.6

Läbel u. Talwar-Typus, Griff mit Silbertauschierung, Klinge m. Njadamast. Scheide mit Ornament. Messingbeschlägen u. m. Samtüberzug.

45

Indien

Läbel

Mus. Pl. 1819 13/15

Läbel

Mus. Pl. 1819 13/17

=K.45

19-3-72
S. Vastar, Mag. S. 19 (Indien) Fa. 3.

19-3-71 = Schrank 78 Schublade 6 Eisen Mag.

19-3-74/75
= S. Vastar, Mag. S. 18 (Indien) Fa. 3.

19-3

Dolch, Katar, Klinge m. 2 feinen Schlitzern. Einfache, m. Leder überzogene Scheide.

D. III 11-1F.

46

Stoppmesser Katar

Pfl. Pl. 1820 13/18

Indien

9.3

Messer, Kukri, mit 2 Beimessern. Holzgriff mit Schnitz-ornamenten u. eingelegeten Zinnblättchen. Scheide mit Leder überzogen, mit Futteralen für d. beiden Beimesser und ein Futteral für ... ?

Mag. R. 6 für (Pfl.) V. Frank. Ind. Saal Sch. 29

47

Kukri

Pfl. Pl. 1820 13/18

Indien

19-3-26/27/28. 1. Vahr. Mag. Sch. 18/Indien/Sa. 2.

48

Messer, Kukri, ähnlich wie 19-3-47, Griff aus Holz, beschliffen, Scheide mit 2 Beimessern u. Scheide f. ?

D. III 11-1F.

48

Kukri

Pfl. Pl. 1820 13/18

Indien

Bei Durchsicht 1951 vorhanden

49

Kris, mit Scheide, Elfenbeingriff, Klinge geflammt. Scheide aus Holz. 4 1/2 cm lang

Mag. großer Raum 5. 3.3.59 d.h. Sa

Kris

Speidenauer VIII. fest. Sch. 18.

Celebes

80. 2. 59

80/1

2 Bootmodelle, aus Gewürznelken. Fast völlig identisch. 40 cm lang.

Mag. R. 6 für (Pfl.) V. Frank. 21.

19-3-81 ab. Le. d. entbehrt Pfl. H. ab. Sendent nach Heidelberg Mus. D. v. Sordani'schen Sch. 17. Dr. Herrn V. Sordani'schen Molukken abgegeben 9/9/24 Hdl.

Bootmodelle

82

Schmuckkette

Schmuckkette, aus Schnecken, blauen u. weißen Perlen, auf Drahtglieder aufgezogen.

Mag. R. III für (Pfl.) V. Frank. 7

Moham. Orient.

Schmuckkette

Pl. 4320 P. A.

19-3

83/119

s. Photographie-katalog

~~und ein quadratell (Phot-Kat)~~

s. Photo-Kat. 19.104/39

Katalog Zinner über d. Tullage 6.11.33

2 Schildkrötenschalen, (Rückenschilder).

sind alle
Lind-Se-
Speicher
J.

J.

120/1

13/4

Polmaterial?

Südsee

120/1 J. R. 3 Namtjor. 2b.

122

Steinbeil, Klinge aus grünl. Stein, Bindung aus Rotang.

122/5 J. R. 3 Namtjor. 2b.

Brit. Neuguinea

Steinbeil

123

Steinbeil, Klinge aus basaltähn. Stein, Bindung aus Rotang. Stiellänge 46,5 cm.

Brit. Neuguinea

Steinbeil

Mpt. Pl. 1878 13/18

124

Steinbeil, Klinge aus dunkelgrünem Stein, Bindung aus Rotang. Stiellänge 62 cm.

Brit. Neuguinea

Steinbeil

125

Steinbeil, grau-grüne Klinge, unten am Stiel ein Faserbusch, Bindung aus Rotang u. feiner Schnur. Klinge zerbrochen. Stiellänge 75 cm.

Brit. Neuguinea
Trobriandis-Museln

Steinbeil

Steinbeil

19-3

Tragsack, Netz, naturfarben mit blauen Streifen.
Haken aus demselben Material.

G. R. 3 Handfr. 2 B.

126

Brit. Neuguinea

Tragnetz

Betelmörser, aus dunklem Holz, die Vertiefungen der Or-
namente mit Kalk ausgelegt.

19-3-127

Frühjahr 34-23-1/2

127

15 cm hoch.

Betelmörser

Mpt. Pl. 1274 15/18 Nr. 5211 Brit. Neuguinea
Trobriands-Inseln

Bei Durchsicht
1951 vorhanden

Kalkspatel, schwarz. Holz, der Griff längsgespalten.
26,5 cm.

128

Brit. Neuguinea
Trobriands-Inseln

Betelkalkspatel

Betelstocher, aus dunklem Holz.

Bei Durchsicht
1951 vorhanden

16,5 cm

129

Brit. Neuguinea
Trobriands-Inseln?

Betelkalkspatel

Tabackspfeife, aus Bambus, m. Brandornamenten.

L. Sant. Pl. 26.

130

(Einfaches Bambusrohr)

46 cm lang.

Tabackspfeife

Mpt. Pl. 1296 15/18

G. R. 3 Handfr. 2 B.

131

Armband, geflochten, aus feinen Rotangstreifen (?),
braun mit gelb.

4,3 cm hoch.

Armband

Brit. Neuguinea

Armband

19-3

2 Armbänder, geflochten, aus feinen, braunen Rohrstreifen.
Glatt. 6, bezw. 3 cm hoch.

132/35 H. R. 3 Num 1/2 h.

132/3

Armbänder

Brit. Neuguinea

134

Häpseel, besteht aus 2 zusammengerollten Blattstreifen, die mit einem gemusterten Geflecht (braun & gelb) aus feinen Rohrstreifen überzogen sind.
4 cm hoch.

Südsee Magazin Schr. 15 Fach 2

Häpseel

Brit. Neuguinea

135

Muschelarmring, aus d. oberen Teil einer grün. Schnecke, wahrsch. wie 19-3-8/11 aus *Lanus millepunctatus*.
3 cm hoch.

Südsee Magazin Schr. 21 Schachtel 2

Bei Durchsicht 1951 vorhanden

Armring

Brit. Neuguinea

136
a-0

14 Ohringe (?) aus Schildpatt. Wenig abweichend von einander in der Form.
3-6 cm hoch.

Bei Durchsicht 1951 vorhanden

Südsee Magazin Schr. 21 Schachtel 2

Ohringe

Brit. Neuguinea

137/40

4 Steinbeilklingen, wenig bearbeitet, nur Schneide einigermassen herausgearbeitet.
9,5 - 13 cm lang.

137/40 H. R. 3 Nr. 2 h

Steinbeile

N. I. Wales
Burnett Fl.

141

Steinbeulenknopf, Lava-ähn. Gestein, beschödigte.
9 cm hoch.

H. R. 3 Num 1/2 h

Steinbeulenknopf

Brit. Neuguinea

Steinbeulenknopf

19-3

Knochenmesser, 16,5 cm lang.

142

Brit. Neuguinea

Südsee Mag. Schr. 21 Schachtel 8

Bei Durchsicht 1959 vorhanden

Knochenmesser

2 Muschelschalen Löbchen, Fragmente v. Schmuck.

Bei Durchsicht 1951 vorhanden

Bei Durchsicht 1951 vorhanden

143/4

Südsee Magazin Schr. 15 Fach 2

Nasenschmuck

Brit. Neuguinea

Korb, aus einer Schilfrispe geflochten.

G. R. S. Nr. 2 b

145

Queensland, Cooktown.

Korb

Schmuckketten, Fragment, Perlschnürchen m. Frucht-schalen u. zerbrochenem Muschelschalen.

Bei Durchsicht 1951 vorhanden

K. 595

146

Südsee Magazin Schr. 20 Schachtel 26

Schmuckkette

8 Bumerangs, ziemlich flache Hölzer, 149/50 und 153/4 stärker gekrümmt.

149/54

N. S. Wales
Burnett Fl.

Bumerangs

2 Hosen, aus Batikstoff.

Bei Durchsicht 1958 vorhanden

Mag. Schr. 75, Schachtel.

155/6

19-3-155-Raum 1, Schrank 11, Schachtel 133
156 " " "

Männerhosen

Java

19-3

Messer, mit Scheide, schlechte Klinge, Larngriff; Scheide aus Holz mit beinernem Ende.
Messerlänge 18cm.

157

Bei Durchsicht 1951 vorhanden

Messer

Spendemann III. post. Nr. 18
sept. pl. 1820 13/18 Java?

Indon. Mag. I. d. L. 1. St. 1. re.

Mag. großer Raum
3.3.59 M. la

158/9

2 Strickproben, aus Pflanzenfasern, 158 schwarz.

158/9 G. R. 3 Numpf. 2 b.

Strickprobe

158 sept. pl. 1817. 13/18 Brit. Neuguinea

Bei Durchsicht 1951 vorhanden

160

Korb mit 2 Einsätzen, breiter geflochtener Traggurt mit Quasten.
Ganze Höhe 19cm.

Südsee Magazin Seite 15 Fach 4

Korb

sept. pl. 1818 13/18 Brit. Neuguinea

Bo

161

Modell eines Auslegerbootes.
95cm lang.

G. R. 3 Numpf. 2 c. L. Paul. Lehr. 16.

Bootmodell

Brit. Neuguinea

162/4

3 Keulen, helles Holz, Griffstelle m. leichten Einschnitten versehen, 164 trägt am Kopfe eiserne Nägel u. eine Bemalung mit roter Ölfarbe.
72-76cm lang.

162/4 G. R. 4 Numpf. 2 a

Keulen

?

165

Stock

Stock

Spazierstock, aus schwerem, braunem Holz. Eingeschnitztes Ornament, da die Eisenkappe u. d. Gränge europäischen Ursprungs sind, so war der Stock früher ein Speerschaft.
Höhe 103cm.

165 G. R. 3 Numpf. 2 b.

Brit. Neuguinea

19-3

4 Pfeile, Spitzen aus Holz, Schäfte aus Rohr, Bindung aus feinen Rohrstreifen. Ohne Kerbe und keine Befiederung. Länge 140-155 cm.

J. R. B. Kumpff 2 b.

166 a-g

Brit. Neuquinea

Pfeile

167/8

2 Bögen, schwarzes, schweres Holz, Enden beschnitten, Sehnen fehlen. Länge 190, bzw. 200 cm.

Südsee Mag. Stollen Fach 3

Bogen

Brit. Neuquinea

169/70

2 Speere, Schaft mit Spitze aus einem Stück dunklen Holzes. Widerhaken, eingeschnittene Ornamente an der Spitze. Länge 238 cm, bzw. 250 cm.

19-3-169 Südsee Mag. Stollen Fach 7
19-3-170 Südsee Mag. Stollen Fach 9

Speer

Brit. Neuquinea

171

Speer, vom Typus 169/70, aber einfachere Ausführung. Länge 135 cm.

Südsee Mag. Stollen Fach 9

Speer

Brit. Neuquinea

172

Speer, Spitze abgebrochen. Schwarzes, schweres Holz. In der Mitte des Schaftes ein eingeschnittenes Ornament, dessen Vertiefungen mit Kalk ausgefüllt sind. Länge 238 cm.

J. R. B. Kumpff 1

Südsee Mag. Stollen Fach 6

Speer

Brit. Neuquinea

173

Fischspeer, Spitzen aus Holz, eine davon mit Widerhaken. Spitzen zusammengehalten durch ein Schnurgeflecht. Bindung aus Rohrstreifen. Schaft trägt ein eingebrauntes Spiralmuster. 256 cm.

Südsee Mag. Schr. 48 Fach 9

Fischspeere

Fischspeer

Brit. Neuquinea

19-3

174

Z

Fischspöer, Spitzen aus Holz, durch Schnur zusammengehalten, Bindung aus Rotangstreifen.
248 cm lang.

Brit. Neuquinea

Fischspöer

175 = Z

175/6

2 Ruder, Rippen des Blattes ornamental beschnitten.
Länge 155 bzw. 188 cm.

Brit. Neuquinea

Bei Durchsicht 1951 vorhanden

Ruder

177

Geflochtenes Täschchen, feine Schnur (Schlingentechnik), naturfarben- und schwarz gemustert.
a-b 28 cm.

Brit. Neuquinea

Tasche

Bei Durchsicht 1951 vorhanden

178

Netznaedel, aus Holz, mit aufgezwickelter feiner Schnur.
57 cm.

Brit. Neuquinea

Netznaedel

179

1 Paar Kastagnetten, Holz, als Vergleichsgegenstände aufgenommen.

Italien

Kastagnetten

180

Bild

Aquarell, dinstell. Kalu Janga auf Ceylon. Gemalt v. Haeckel.
23 x 34,5 cm.

(Ceylon)

Bei Durchsicht 1956 vorhanden

Südsee Mag. Schr. 48 Fach 9

19-3-176 Südsee Mag. Schr. 48 Fach 6

J. R. 3 Hmiff, 2 h.

Südsee Magazin Schr. 15 Fach 2

L. III
9
I. F.

Mag. Schr. 18

19-4-1/2

Geschenk aus dem Nachlass von Prof. Dr. Karl Mayr,
erb. v. Frau Prof. Mayr, Römerstr. 26

Pioww-Inseln. Apika West, franz. Kongo.

Verh. 3. III. 19

Geschenk.

v. Art Mayr im Säuselakt.

Zettelkart. gem.

Mayer

19-4-1/a

Bei Durchsicht
1951 vorhanden

Bruststück, Skal-Hebersci. Purpurroter Grund mit
stilisierten farb. Blumenranken. 2 weiße Streifen
e. Blumenbordüre, farb. Zickzackrand. unten rot, mit
Goldfäden durchwirkt.

86 x 186 cm.

Das Stück stammt aus d. Slg. Kaiser: ~~xx~~ ~~ax~~ ~~xx~~

Mot. Jnl. 1838 9/12

Rivut-Inseln.

1

NEUE KARTEI

Bruststück

M. Jaspier II, 267 Schrank 31 Asien-III

Ansg.

1954/5

Bei Durchsicht
19.3 vorhanden

Ausstellung 58.
Katt. N^o 391.

1

Schwert, Eisenklinge, leicht angetentete Mittelrippe, am
Griffansatz m. 2 ausladenden Zacken, roh eingraviertes
Liniennmuster. Holzgriff m. Messingdratummwicklung,
e. Messingreif, Kupferband, Kupfer- u. Eisennägel.
Länge 45 cm.

Das Schwert wurde v. e. Schreger von Frau Prof. Mayer vor etwa
15 J. in Hamburg v. e. Malassen gekauft. Franzö. Kongo
Vgl. 90. 33/5.

Beow.

Schwert

Sp. R 6 Sch. 34.

19-5-1/5

Sammlung v. Brandt.

China u. Japan

Kauf.

Fettelkabely gemacht

19-5

Bei Durchsicht
vorhanden
MAY 1989

Zauberspiegel in Holzkasten.

Bronze m. Goldtanschierung; ausgebl. 622 n. Chr.

Ø 20,8 cm

China

M 500

Zauberspiegel

8.6

2

Bei Durchsicht
vorhanden
7. FEB. 1989

Zauberschwert m/Scheide. Griff: Jade m. eingegr. Inschrift.

Klinge goldtanschiert. (Inschrift Astrolog.) Scheide m.

rotem Stoff überzogen. Im J. 1403 d. Priester Lin Juan
jan. verließen.

M 300

Zauberschwert

8.6

3

Bei Durchsicht
vorhanden
7. FEB. 1989

Zauberschwert m/Scheide. Klinge goldtanschiert.

(Inschr. v. astrok. Zeichen). Griff: vergold. Messingbeschläge

Polyscheide m. Kais. Drachen + Schriftzeichen

Nach Inschr. aus d. J. 1501

M 200

Zauberschwert

8.6

4

Schwert

Schwert m/Scheide. Lackgriff. Scheide m. Perlmutt-
ornamenten auf Lack, vergold. Metallbeschläge.

Schwert eines chin. Prinzen 1. Klasse.

M 400

1.5

5

Luntenspihrole, 8-Kant., m. Goldtanschierung

(Inschr. + Drache), Wolken in Silbertanschierung,

Schaft m. Messing beschlagen. (In Japan gekauft)

M 120

Luntenspihrole

19-5-1

Schrank 17 2. Fach Asien-M

Spiegel in Holzkasten. Griff: Jade m. eingegr. Inschrift. Scheide m. rotem Stoff überzogen. Im J. 1403 d. Priester Lin Juan
jan. verließen.

Lit. zu 1-3 v. d. Goldz, Zauberei + Rererkünste, spir. u. Schen. in China
(Mitt. As. Nat. + Kde O-As. in Tokio Bd IV.)

1. p. 29 in Tfl. XII. Holzkasten = K. 400

19-5-2 = Schrank 79, Fach 2, Asien Mag. Raum 7

(Tfl. p. 6 in Tfl. I. links)

19-5-3 = Schrank 79, Fach 1, Asien Mag. Raum 7

(Tfl. p. 5 in Tfl. I. rechts)

Bei Durchsicht
vorhanden
7. FEB. 1989

19-5-4 = Schrank 79, Fach 1, Asien Mag. Raum 7

Kgl. Hg 1001 in 1023, An. 29-43-17

Schrank 48 Aufsatz 2. Fach Asien-M

19-6-1/8/15

7/19

✓

Geschenk von Dr, Emil G r a t z l , Bibliothekar an der
Staatsbibliothek, München, Erhardtstr, 11.

I n d i e n , T u n i s , ä g y p t , S u d a n .

Erhalten am 17. III. 19

Zettelkat. gem.

19-6

Gratzel

Puppe in Nationaltracht, sitzend (?) dargestellt, Kopfbedeckung u. Schnurrbart lassen mehr als die Tracht auf männl. Geschlecht schliessen. Auf e, Bazar gekauft. 15 cm. hoch.

Bei Durchsicht 1958 vorhanden

Bei Durchsicht 1951 vorhanden

NEUE KARTE

Sp. R. 7. Woche 6 oben

Jaipur.

Ring, Silber m. Aventurinplatte.

19-6-2 = Schrank 78, Schublade 5. 1. oben Mag. Raum 7

Ring, Messing m. eingelegten Türkisen, rohe Arbeit.

19-6-3 = Schrank 78, Schublade 5. 1. oben Mag. Raum 7

Siegelring, neusilberähnl. Metall; als Siegel der doppelte Donnerkeil?

19-6-4 = Schrank 78, Schublade 5. 1. oben Mag. Raum 7

Ring, Silberfiligran, oben die Hand der Fatme, unten offen.

Sp. R. 6. Wehr. 9a

3 Plakate, Reklame für den engl. Sudan, herausgegeben von d. sudan. Eisenbahnverwaltung.

Assist. J. ...

Aegypt. Sudan

19-6

Bei Durchsicht 1955 vorhanden

9 a-b

Pfeifenkopf, dunkles Holz m. Einlagen v. Weissmetalldraht. Dazu ein Bernsteinmundstück.

Pfeifenkopf

19-6-9a Fundort: T. Ostas. 21 Bosnien.

19-6-9a/b

T. Ostas. Reg. Nr. 9 (Mailand) Schl. 2 links.

9a gift. pl. 2606 13/18

Bei Durchsicht 1955 vorhanden

10

Zigarettenspitze, Einlegearbeit wie 19-6-9. 9 cm. lang.

Zigarettenspitze

Ebenda.

11

a-b

Pantoffelmodelle, 1 Paar, Holz m. Lederstreifen über d. Rist.

Pantoffelmodelle

Ebenda.

12-13

2 Hashischpfeifenköpfchen roter Ton. Beide identisch.

Hashischpfeifenköpfe

Speicher 6. Wsch. 9a

Algerien, Biskra.

S. III 13

S. III 13

14

Geldbörse, aus weinrotem Leder, m. Gold- u. Silberfadenstickerei.

Geldbörse

Algerien, Tlemsen.

15

S. III 14

Schale aus Kalebasse, m. eingebranntem Ornament (Hirsel) Gr. Ø 14,5 cm. In Omdurman gekauft, stammt aber v. weiter nördl. Fr. 4"

Schale

7 R. 6. N. 9a

Ägypt. Sudan. Sudan

19-7-1
a-b

Geschenk

des Herrn Charles F. Maylan

München

(uk. März 1919)

Arizona

Lehden gem

S. III

3

S. F.

30.4.71. A)

19-7-

1
ab-c
Sattel

Comboysattel, schöne Lederarbeit, mit Gurten u.
Schweißdecke. gekauft 1911 in Dorf Flagstaff für
\$ 70.

33.83

Arizona

11. Februar 1931 getauscht zusammen
mit 26-T-19a-e und 30-34-8 gegen 31-3-1/13.
Abgegeben, weil für Ausstellung im Museum
nicht geeignet.
genehmigt 28.7.82 RZ 29104

19-8-1/2
v

Geschenke des Herrn Gener.-Maj. O. v. Lossow, hier
Agnesstr. 22/IV

China

Erhalten am 10. II. 19.

Gedankt. 19. III. 19.

Zettelkart. gem.
L. Lossow *

19-8

LOSSOW

Bei Durchsicht
vorhanden
JUNI 1989

Buch, m. Schriftproben chines. Kaiser, Staatsmänner
u. Kalligraphen. Auf d. Trödelmarkt in Pao-kingfu 1900
gekauft. Abklatsch v. Stein tafeln. Heft. 1-8 u 10.

Bei Durchsicht
1954 vorhanden

Schriftproben

Vgl. Winterungen ~~Franke~~ beim Buch
im Brief Franke 29.11.19 (1917 Hamburg) China
Pl. 5783

2

Bei Durchsicht
1954 vorhanden

Buch

Buch, Mien hua tu, m. Tafeln. (Abklatsche v. Stein-
tafeln, im vizekön. Palast in Pao-kingfu gemacht; diese
Tafeln werden als e. Art v. Propagandadenkmal der Einführung
des Bauunvollkultur an Ort u. Stelle Kulturgeschichte
& Künstler. hochgewertet.

40 bzw. 42 Blätter
s. den sub 19-8-1 erwähnten Brief.

~~H. v. L. ...~~
Am 26. VII. 20 zurückgekehrt.

19-9-1/69.

Schenkung von Kunstmaler B. Reichelder.
Wohnt hier, Steierdörferstr. 1.!!!

Afrika, Südsee, Ecuador.

19-9-

Bei Durchsicht 1954 vorhanden

Rückenstück, Gehänge aus Vogelknochen, kleinen Frucht kapseln verschiedener Art, Federn, Köpflingdeckel, Haar und Baumwollwand.

1.

Länge: 75 cm.

Lenador
Gibaro-Indianer

8.55 34.13

Rückenstück

Magazin Schw. 16

Bei Durchsicht 1954 vorhanden

Stäbchenkamm mit Baumwollwundflektur.
(aus Rückenstück 19-9-1 ausgehend)

2.

11 x 4,5 cm.

dgl.
dgl. —

34.13

Kamm.

Bei Durchsicht 1954 vorhanden

Kalcharringgefäß, reich ornamentierung durch Ritzen in Mischeln der Gränder (Zirkelarsament).
(aus Rückenstück 19-9-1 ausgehend)

3.

Höhe: 11 cm.

dgl.
dgl. —

Kalcharringgefäß

Bei Durchsicht 1954 vorhanden

Kopfstück: Federkrone, mit Schmelz aus Stachelnadeln, Karben und Köpflingdecken. Im Innern gerüst aus Rohrstrüpfengeflecht.

4.

Breite c. 13 cm.

dgl.
dgl. —

8.55 34.13

Kopfstück

Magazin Schw. 16

Bei Durchsicht 1954 vorhanden

Zendenstirze aus Bindenart, hinten Federn und halbiertes Fruchtstück (varnelt).

5.

74 x 50 cm.

dgl.
dgl. —

34.6

Zendenstirze

K. 295
Magazin

Bei Durchsicht 1955 vorhanden

Schmückgehänge aus Stachelnadeln. (Wulst aus Holz getragen.)

6.

Länge d. Stacheln: 42 cm.

dgl.
dgl. —

Schmückgehänge

N. 3542

34.6
K. 23
8

19-9-

Gürtel aus dünnen Strängen zopfartig verflochtenen Menschenhaaren, schwarz.

7.

77 x 25 cm.

Esarar,
Givaro-Indianer

Mag.
Schv. 37

Bei Durchsicht
1954 vorhanden

Gürtel

Ohrschmuck aus einem Rohrstückchen in Form einer Kugel, die an einem Faden aus Kieferflügelhäuten in Form einer Feder ist.

8.

Polierlänge: 18 cm.

vgl.

2.55 34.15

Ohrschmuck

Halbschmuck aus kleinen Fruchtkeimlingen, größeren Frucht- kapseln und Fruchtstelen.

9.

Innenes Durchmesser: 14 cm.

vgl.

34.13

Halbschmuck

Schmuckkette aus kleinen Fruchtkeimen und größeren Frucht- kapseln, in Abständen, mit einer Perle aus dem Elfenbein.

10.

Länge: 2 x 87 cm.

vgl.

34.13

Schmuckkette

Schmuckkette aus braunroten Samenkeimen.

11.

L.: 2 x 25,5 cm.

vgl.

34.13

Schmuckkette

2 Schmuckketten aus mehreren Strängen kleiner Fruchtkeime.

12.

a/b

vgl.

vgl.

Schmuckketten

19-9-

34.13

Schmückkette aus kleinen Glasperlen i. roten
Samenkapseln.

13.

Länge: 2 x 82 cm.

Guadalupe
Jivaro-Indianer

Letz Paul
S. 10

Schmückkette

34.13

Halbschmück aus aufgezickten Fingerringen (Jaguar
i. a.) u. kleinen Samenkapseln.

14.

Zahlänge: 2,5-6 cm.

dgl.
dgl. —

Bei Durchsicht
1959 vorhanden

Halbschmück

8.55

34.13

Flachkeile aus silbernen braunen Holz, mit Kautschuk-
wollinwicklung der Handgriffteile und Federvorhaken.

15.

L. 45,5 cm.

dgl.
dgl. —

Edda

Keile

Bei Durchsicht
1957 vorhanden

Panflöde aus Rohr, aus 37 Messingstücken.

16.

46 x 36,5 cm.

dgl.
Quichua-Indianer

Mag.
S. 26

Panflöde

17.

8.21a

Ein Paar Sandalen: Sohlen aus gedruckten Hanfsträngen,
Fußkapsel aus weissem Wollgewebe.

L.: 26,5 cm.

dgl.
dgl. —

Bei Durchsicht
1959 vorhanden

Sandalen

18.

Kleine hölzernen Figur: Frau mit Kind i. Rückenschulter,
Typus der Quichua-Indianer. Moderner Merzgearbeit.

Höhe: 14,5 cm.

dgl.
Quito, Merzgearbeit.

19-9-18
K. 325
16.7.57

Bei Durchsicht
1959 vorhanden

Menschl. Figur

19-9-

Kleine halbzylinderförmige Figur, Querschnittsdruck mit Lot-Decken mit Traglast auf dem Rücken. Metallverarbeitung.

19.

Höhe: 14,5 cm.

Ecuador
Quito, Metallverarbeitung.

19-9-19
K. 325
16.7.57

Bei Durchsicht
1959 vorhanden

Menschl. Figur

20.

H. 14,5 cm.

Dgl.
Dgl.

19-9-20
K. 325
16.7.57

Bei Durchsicht
1959 vorhanden

Menschl. Figur

21.

H. 14,5 cm.

Dgl.
Dgl.

19-9-21
K. 325
16.7.57

Bei Durchsicht
1959 vorhanden

Menschl. Figur

22.

H. 65 cm.

Ecuador.

trag. Sche

Bei Durchsicht
1959 vorhanden

Kalibarrungsfäß

23

Dgl., schalenförmig mit Beckel. In gleicher Weise verzert.

H. 17 cm.
H. 11.

Dgl.

Bei Durchsicht
1959 vorhanden

Kalibarrungsfäß

24.

Dgl., mit Beckel. Verzert durch Ritzen am inneren 2. Ritzen mit weißer Farbe.

H. 15 cm.

Dgl.

Kalibarrungsfäß

19-9-

34.13

Kalibassengefäß mit Handgriff, mit durch Löcher
Furles oder Brand gefülltem Pitzmeißel verziert.

19-9-25
Mag. Schr.

25. 2. 24 cm.

Ecuador

Schöpfgefäß
Kalibassengefäß

Bei Durchsicht
1957 vorhanden

26.

37 kleine Vogeltierchen aus den natürlichen Federn auf weiße
Kartonscheiben geklebt. Die Karten auf einer Pappe zusammen
gestellt.

Mag. Schr. 37
8

L. 210

Größe der Pappe: 62,5 x 44,5 cm.

vgl.

Bilder

Doppelböschchen aus Leder, verziert mit Wallsticherei
und schwarzem Glanzleder.

Leff. Saal
Schr 18

27.

34.15

2. 10,5 cm.

vgl.

Bei Durchsicht
1959 vorhanden

Lederböschchen

L. 34

Gewebtes Tuch, Wolle, in den Farben und mit dem
Wappentier der Republik Mexiko, dem Adler mit der
Schlange im Schnabel.

Schr. 16. Leffer Saal

28.

126 x 57,5 cm.

Mexico

Shawl

Bei Durchsicht
1952 vorhanden

29.

Flach runde Halbschüssel, verziert mit Auflage aus
farbigem Stanzpapier, Blumenmuster.

N. 573
8

Dm. 3 Dm.

vgl.

Schüssel

30.

2. 167,5 cm.

Ecuador

L. 21
mitm. Schr.
11

Bogen mit Schme von Pflanzenfarbstoffen.

Jilbaro-Indianer

Bogen

19-9-

Bei Durchsicht 1955 vorhanden

31

Pfeil aus Rohrschaft, mit Bambusmesserspitze.

Ecuador
Gibaro-Entiance

K. 422
8

Bei Durchsicht 1952 vorhanden

32

Halbkette aus Holzperlen.

Pl. 4329 Lt. Togo

K. 636
8

Bei Durchsicht 1952 vorhanden

33

Armband aus Eisendraht (gedreht) m. Fleckglöckchen

Westafrika

K. 483
8

Armband Eisen

Westafrika

Bei Durchsicht 1952 vorhanden

35

Geflechteller, aus bunt gemustertem Stroh. Durchmesser 43 cm. Spiralmulstechnik.

Südafrika

K. 633
8

Bei Durchsicht 1952 vorhanden

36

Gefäßdeckel aus Strohgeflecht, bunt gemustert. Durchmesser 25 cm.

N. Afrika

K. 633
8

Deckel

19-9-

29/8

Milchgefäß aus Holz mit Brandornamenten u. Leder-
gehängeg. Aufhängen, 24,5 cm hoch.

34

Milchgefäß

N. 5970

Merero

34

38/9

39-S.V. 2

Keulen

2 Keulen, Knopf gerisfelt, braunes, ziemlich
schweres Holz. 62, bzw. 114 cm.

38/9

Sp. R. 6, 22. Wp. 1# p
14-9-38. getauscht gegen 22-30-1/6 Rolle Berlin
s. A. K. gem. 28.7.82
Nr. 29104

Ovambo

Bei Durchsicht
1956 vorhanden

40/1

41-S.V. 3

Dolche

2 Dolche mit Scheide. Scheide und Griff aus Holz;
Scheide vorne offen. Bei 19-9-40 Griff und
Scheide mit Eisenblech geflickt.
41, bzw. 56 cm.

= 40 = Nov. 13/10

Ovambo

42c: S.V. 1

42a-g

Schmuckgehänge

Eisensperleenschmuck einer Mererofrau.
a.) Kopfbau, b.) Halskette, c.) Armschmuck
d.-f.) Arm- bzw. Feinringe, g.) Wadenschmuck.

42a-g

Merero

43

Dolch

Dolchmesser, flache Klinge, hölzerner Griff.
52 cm.

Kongo

44

Zierbeil

Zierbeil, Klinge mit eingepanztem Ornament.
Stiellänge 48,5 cm.

Westafrika

19-9-

Bei Durchsicht 1955 vorhanden

45

Ramm, aus Holz, mit Gravurornamenten.
26,5cm hoch.

K. 414
8

Ramm

J. O. Afrika?

Bei Durchsicht 1952 vorhanden

46

Kürbisfläschchen, an Gasschnur, Stöpsel, aus Palmholz
Vgl. 89.302

K. 483
8

Kalchgefäß als Amulett?

Afrika.

Bei Durchsicht 1952 vorhanden

47

Fliegenwedel, (eigentl. nur Stiel eines solchen)
aus Bastfasern, mit Stoff überzogen u. Kauri-
muscheln verziert.

K. 633
8

Fliegenwedel

Afrika-Nord

Bei Durchsicht 1951 vorhanden

48

Kürbisschüssel, mit eingerichteten Linien, u.
einem breiten, durch Abschabung der Epider-
mis hergestellten verziert. gefickt. Im. 22cm

Hag. Schr. 13

Schüssel

S. II

49

Speer, unter der Tülle mit vielen am Schaft
Messingzwingen.
136cm.

49/50

Sp. d. 6 auf Sch. 8

Speer

Kamerun.

S. II

50

Speer, Spitze mit Widerhaken, unter der Tülle
Messingzwinde. 1,40m.

Speer

Kamerun

19-9

Pfeil, Schaft aus Rohr, gekerbt, Färbung aus
Farnstreifen.
88 cm.

Sp. R. 6 R. Sp. 6c

51

Afrika-West

Pfeil

Geflochtener Reis, Rohstreifen, schwarz mit
naturfarben gemustert. Lm. 20,5 cm. defekt.
Angabe Keschreiber: Hals schmuck

52/3

Sp. R. 3 Lh. 2b

52

Südsee ?

Hals schmuck

Holzfigur, leichtes Holz, mit Zapfen zum Einstek-
ken. Schwarz u. weiß bemalt. 20 cm hoch.

19-9-53

Fürpf. mag. 34-23-1/2

~~53~~

Menschl. Figur

Pl. 5201

Salomonen

Holzfigur, Doppelkopf, rot u. schwarz bemalt.
22 cm hoch.

Südsee Mag. Schr. 29 Fach 2

54

Kultfigur

Salomonen

Holzfigurchen, gerötelt, mit Schnur f.
Aufhängen, Beine geflickt. 20 cm hoch.

19-9-55

Fürpf. mag. 34-23-1/2

~~55~~

Kultfigur

Pl. 5201

Kaiser-Wilhelms-Land

Geflochtenes Armband, strohartiges Material,
rot, gelb, mit schwarzbraun gemustert.
4,5 cm breit.

Sp. R. 3 Lh. 2b

56

Kaiser-Wilhelms-Land

Armband

19-9

Ambant, geflochten, bastartige Material, mit Nassaschnecken besetzt. 5cm breit.

57

Ambant

Kaiser-Wilhelms-Laut

Südsee Mag. Schr. 21 Schachtel 13

58

Gasfaserschürze, naturfarben braun u. rotbraun.

Neu-Guinea

Schürze

Bei Durchsicht 1951 vorhanden

Rauchrohre aus Bambus, mit Grauboruscaken. 58, bezw. 78cm

19-9-59 Südsee Magazin Schr. 15 Fach 2

59/60

Tabakpfeifen

Neu-Guinea

2

Holzspieß, Spitze d. Schaft aus einem Stück. Widerhaken. 197cm. Defekt.

Sp. R. 3, auf Lehr. 1

61

Spieß

Südsee

2

4 Pfeile. a.) glatte, rot u. schwarz bemalte Spitze, Rohrschaft mit Schabaraamenten. b.) mit feinen Rauhwerkunterlagen, c.) mit Widerhaken, c.) und d.) befiedert. g.) ornamental beschmückte u. weiss-rot-schwarz bemalte Spitze. Schaft gleichfalls mit Schabaraamenten.

19-9-62 Sp. R. 3 Lehr. 2 b

62 a-8

a-i

19-9-62 c Sp. R. 3, 16. Sch. 1. freist. Lehr. 50.

Pfeile

O.-N.-Guinea

2

Pfeil, flache Holzspitze mit Widerhaken. Vorhanden gewesene Befiederung abgerissen. Glatte Rohrschaft. 146cm lang.

62 h

O.-N.-Guinea

Pfeil

19-9-

♂

62i

Pfeil, mit beschnitzter Holzspitze, Rohrschaft mit Schabornamenten. Gesamtl. 128cm

Sp. R. 3 Lehr. 2b

Pfeil

Salomonen.

♂

69

Bogen aus Palmholz, rechteckiger Querschnitt. Als Sehne europäische Sehne. 1,96 m lang.

Sp. R. 3 auf Lehr. 1

Bogen

A. N. Guinea

64a-g

Rüstung, bestehend aus a) Panzer für Brust u. Rücken, b) und c) Panzerärmeln mit Hautschutz d) Oberschenkelschutz e) und f) Wadenschutz. g. Helm u. Gesichtsmaske.

Schrank 49 3. Fach Asien-M

Rüstung

Japan

65a-b

Bogen mit Pfeil; der Bogen von bekanntem Typus mit Lack überzogen. Pfeil mit Eisenspitze u. dreifacher radialer Befestigung. Bogen 2,15 m Pfeil 93cm.

Schrank 48 5. Fach Asien-M

Bogen

Japan.

Speer

66

Speer, oben Perlmuttereinlagen in Lack. Rot, viereckiger Schaft. Unten eisernes Gewinge. 204cm

Sp. R. 4 Gewandstücke.

19-9-66

G. 7. 18, 20, 21, 22, 23, 24, 25, 26, 27, 28, 29, 30, 31, 32, 33, 34, 35, 36, 37, 38, 39, 40, 41, 42, 43, 44, 45, 46, 47, 48, 49, 50, 51, 52, 53, 54, 55, 56, 57, 58, 59, 60, 61, 62, 63, 64, 65, 66, 67, 68, 69, 70, 71, 72, 73, 74, 75, 76, 77, 78, 79, 80, 81, 82, 83, 84, 85, 86, 87, 88, 89, 90, 91, 92, 93, 94, 95, 96, 97, 98, 99, 100

Speer

Japan

57 II

67

Schwert, mit Scheide, eisernes Stahlblatt. Braun- gesprenkelte Lackscheide.

Schrank 48 1. Fach Asien-M

Bei Durchsicht 1953 vorhanden

Japan.

Schwert

19-9-

2 Pfeile mit Steinspitzen. Bindung mit Pech (verschmiertes Gras. Schäfte unten spitz.
57 bzw. 61 cm.

68a-b

0.21a

Pfeile

7. R. 4 Köpfe 2a

Ecuador?

Trochus, m. farbigem Federbesatz d. 3. Pinnen.

Bei Durchsicht 1951 vorhanden

69

Haussee

Nus.

N. 338 F.I.F.

19-10-1/33.

Bei Durchsicht 1951 vorhanden

Schenkling von Peter von Bailer, Mitglied der Hamillan Rice'schen Expedition 1911-1913. Wohnt hier, Siegenstraße 30.

Brasilien. Kolumbien

(S. Amerika).

7. R. 2 in einer Mundsp. 1.

19-10-

34. über Johr. 2/14

1.

Blarrohr, aus 2 ineinandergesteckten Rohren, mit seitlicher Rohrstreifenwickelung, (nördlicher Typus der N.W. Brasil. Blarrohrs)

Länge: 2,45 cm.

N.W. Brasilien

Sinsi-Indianer, R. Sana.

Blarrohr

phot. Pl. 1896 9/12

Sp. Raum 2, auf Blatt 1, 25 Maximal. Kräfte

2.

Köcher für Blarrohrpfeile, geflecht mit seitlicher Reduzierung. drei Pfeile (10 Stück) stecken in einem Hartfaserverwandel.

Höhe: 40 cm.

Dgl.

Köcher

phot. Pl. 1896 9/12

5.58
III, F.

Bei Durchsicht 1955 vorhanden

3.

2 Pfeile aus Rohrstäbchen und als Spitze zugehöriges Holzgerüst, ungespitzt, ohne Fiederung, mit Schwertschneidung aus Schafhorn.

L.: 118,5 cm.

Dgl.

Pfeile

3 Pfeile phot. Pl. 1896 9/12

K. 422
8

Bei Durchsicht 1955 vorhanden

4.

Pfeil zum Fiederhaispfeil: Rohrstäbchen (ungespitzt) mit Holzgerüst in Eisenerz Spitze mit 2 Widerhaken.

L.: 193 cm.

Dgl.

Pfeil

phot. Pl. 1896 9/12

K. 422
8

5.58

5.

Tauböpfchen mit Pfeilgift (eingetrocknet), offen.

Höhe: 4,5 cm.
Dm.: 6,5 -

Dgl.

Pfeilgift

Dgl.

Leif. Teil
K. 11

6.

Tauböpfchen für Pfeilgift, leer; mit Klappverschluss.

H. 6 cm.
Dm. 8 -

phot. Pl. 1896 9/12

Dgl.

Töpfchen

Dgl.

phot. Pl. 1896 9/12

19-10

L. 58

Toullöpfchen für Pfeilgift (See).

7.

H. 5,6 mm.
L. 6,2 -

N.W. Brasilien
Siuri-Indianer, R. Osana

L. 58
L. 58

34.5
Töpfchen

L. 58

Tgl.

8.

H. 7,3 mm.
L. 8,5 -

Tgl.

Tgl.

L. 58

34.2
Töpfchen

3 Reitbuckel für Geschnitzung bei religiösen Festen:
starke Gürtel mit Bartwickelung.

9
a-c

L. 58

L. um 180 mm.

Tgl.

Tgl.

Reitbuckel

9a und b phot. Pl. 1896 9/12

Halbschneid für Frauen, aus aufgerichteten Glasperlen
u. geschliffenen kleinen Amuletten aus Nephrit (?)

10.

34.3

L. : 2 x 25 mm.

Tgl.

Tgl.

Halbschneid

phot. Pl. 1891 9/12

Frisprasselbuckel, aus Schweißnadeln und
harten Frischschalen. Beim Tanz getragen, zum
Abstreifen der Rhythmen.

11.

34.3

L. : 2 x 38 mm.

Tgl.

Tgl.

Frisprasselbuckel

phot. Pl. 1891 9/12

L. 55

34.20

12.

4/6

2 Kopfreifen aus geflecht und bunten Federn. Die
Haken Ringe sind aus Rotstreifen, Palmettenstreifen und
Bartspaden hergestellt. Die nachstehenden Federn sind rasch
zwischen 2 aufeinander befestigten Ringen war.
Bei b) fehlen die Federn. 12 u. 14. Pl. 1891 9/12

Tgl.

Tgl.

K. 295
Magazin

Bei Durchsicht
1984 vorhanden
Kopfreifen

19-10

Kopfrispen aus 2 flachen geflochtenen Ringen mit
zwischen denselben hervorragenden Fibraspedern.

13.

2.25 m.

N.W. Brasilien.

Siori-Indianer, R. Gama.

~~L. 55-54.50~~

Pl.

phot. Pl. 1891 9/12

Kopfrispen

Feinröcher aus Palurispengeflecht.

D. 58

IV. F.

14.

34,5 x 27 m.

zgl.

zgl.

Feinröcher

phot. Pl. 1893 9/12

Kleiner Kehlbecken aus Parrawagras mit in Mündung
inpflocktencen Handgriff.

D. 58

IV. F.

15.

2.30 m.

zgl.

zgl.

Becken

phot. Pl. 1893 9/12

Sitzschimmel, aus einem Holzstück gekehrt, mit
kantbarer Sitzfläche auf 4 Füßen, welche sich in der
Längsrichtung verbunden bleiben.

D. 58

II. F.

16.

2.58 m.
H. 18,5 -

zgl.

zgl.

Schimmel

phot. Pl. 1895 9/12

Schnüpfgerät, zum Einziehen der Parispulver in
die Nase; aus 2 Knochenröhren, welche mit einer kurzen
Dritte Kommissur verbunden.

17.

34.11

2.18 m.

Kolumbier

Guahibo-Indianer
(mittl. Guaviare)

Schnüpfgerät

phot. Pl. 1893 9/12

Behälter für das Schnüfpulver Parica, aus einem
hohlen Fajiterschulterknochen.

18.

34.11

2.23 m.

zgl.

zgl.

Schnüfpulver-
behälter

phot. Pl. 1892 9/12

19-10

Halbbarre, mit d. roten Farbstoff (Bison Pellane) für Körperbekleidung gefüllt u. mit Baumwollseide verweben.

L. 38 h

19.

H. 8 cm.

Kolumbieren

Guahiko-Indianer

(mittl. Guassare)

Farbstoff

phot. Pl. 1894 9/12

20.

Schultermantel aus Bindenstoff, für Frauen, rechteckig, aus 2 dazus Stoff.

Mag. Schwarz

85 x ¹¹⁵ 75 cm.

Dgl.

Mantel

phot. Pl. 1895 9/12

Dgl.

21.

Halbschmuck aus Kautschuk, der Wühlgrube wegen auf der Brust getragen.

34.11

11 x 3,5 cm.

Dgl.

Halbschmuck

phot. Pl. 1891 9/12

Dgl.

22.

Halband aus Affenzähnen u. europäischen Glasperlen.

34.12

2. 2 x 29 cm.

Dgl.

Halbschmuck

phot. Pl. 1891 9/12

Dgl.

23.

Täschchen aus Jaguarfell, aus der Hals gehängt getragen, für Kleinigkeiten.

L. 38 h

II. F.

c. 9 x 9 cm.

Dgl.

Täschchen

phot. Pl. 1891 9/12

Dgl.

24

a/g

a) Geflochtenes Häufigkörbchen eines Zahnarztes. b-g) dessen Teile der Zahnapparat: 2 Stücke Bergkristall zur Augenkurierung u. 4 Tierzähne.

L. 38 h

II. F.

24 a) phot. Pl. 1893 9/12

Kolumbieren

Korb

Puinane-Indianer (ind. Inirida)

24 a) phot. Pl. 1893 9/12

19-10

Modell einer Mandiocapresse: geflochtenes Schlauch
(Lipidi) mit Oere an jedem Ende.

25.

2. 57,5 mm.

Brit. Guyana
Karaimen?

Mandiocapresse

phot. Pl. 1893 9/12 (auf Barbadas erworben)

19-10-25

R. 325

16.7.57.

S. Winkel Hornitz

B-1 ... icht
1959 vorhanden

26.

Fanzdarmel, aus schmalen Rohrstreifen geflochten,
schalenförmig mit quadratischer Auk.

34.11

20 mm.

vgl.

Rarrel

phot. Pl. 1893 9/12 vgl.

Trinkrohr aus Kokosnuss, gerichtet (i. a. das
Kolumbianische Wappen.)

27.

2. 9,5 mm.

H. 5,5 -

Kolumbian.

Schale

phot. Pl. 1894 9/12

Trinkrohr aus Horn, mit Griff.

28.

2. 13 mm.

Höhe: 4 -

vgl. (Bozola)

Schale

phot. Pl. 1894 9/12

Tragdarcke, aus Bogenspaner geflochten.

29.

S. 38b

46 x 28 mm.

vgl.

Tragdarcke

phot. Pl. 1893 9/12

S. 38b

Waldmesser (usachete) mit Lederheide. Das
Messer ist deutsches Vorgebirg (Reinheit), die Scheide
Bogspaner Lederarbeit.

30.

2. : 64 mm.

vgl.

Hammmer

Büschmesser

phot. Pl. 1893 9/12

phot. Pl. 1893 9/12

S. 38b

II. F.

S. 38b

II. F.

19-10

Reispeilbude aus der harten Haut einer Strohhaute, mit Lederstreifen aus Ende.

31.

S. 38 b

Länge (ohne d. Lederstreifen): 84,5 cm.

Br. 2 cm.

L. Carl. Sch. 18

Kolumbier
Bozola.

Reisbuche

phot. Pl. Pl. 1895 9/12

Eisener Gehäp für Maistiere.

32.

S. 38 b

(19 x 14 cm.)

Syl.

Gehäp

phot. Pl. 1894 9/12 G. R. 2 Numpp. 1 G. 20.

Kokornispigefäß mit Deckel in. Fragmente, an welcher der Deckel auf-i. abgeleitet, - nach einem auch in N.W. Brasilien vorkommenden Prinzip.

Bei Durchsicht 1951 vorhanden

33.

Höhe: 9,5 cm.

Reis. Mougung Ozarien

D. West-Quinea.

Kokornispigefäß phot. Pl. 1892 9/12

19-11-1/3

V

Kauf von Fräulein Rohe.

Ägypten. Ver. Staaten.

K. 1. Gefallen 14 V 14. Kaufpreis 20 M.

K. 2/3 " 26. II. 19 " 150 "

Mag. Schr.

19-11-1 (17.V.19) M 20.

19-11-2/3 (26.VI.19) M 150

in Ausstellung 1970

19-11

Bei Durchsicht 1955 vorhanden

1.

Bairischer Krug aus grauem Ton, mit geritzten
Mistern: Spiralwindungen, Streifen, im nördlichen Kopf

Misgrabung aus der Maundkuilvor-Region

Höhe: 18 m.

Vereinigte Staaten N. Amerika

K. 594

Krug

Bei Durchsicht 1952 vorhanden

2.

Überkleid aus schwarzem, mit Messingfibern
durchwirktem Tull, hemdartig mit tiefem Brust-
ausschnitt.

„Bei Frauen v. älteren Frauen getragen, jüngere
tragen weiss m. Silber.“ 130 cm hoch.

Überkleid

Phot. PC. 1889 9/12 Haino

Ausg. 1953

Bei Durchsicht 1958 vorhanden

Hag. Schr. Schachtel

Bei Durchsicht 1952 vorhanden

3.

Schleier. Stoff & Technik wie 19-11-2.

Ungefähr 1 x 2 m.

Schleier

19-11-2 Phot. PC. 1890 9/12

Ausg. 1953

Bei Durchsicht 1958 vorhanden

Hag. Schr. - Schachtel

19-12-12
J

Geschenke
von Prof. Dr. Wirk Zugmayer
Hier

Ost-Turkestan.

L.H. gemacht

19-12

Bei Durchsicht
1955 vorhanden

20 chin. Visitenkarten, rotes Papier, schwerer Druck

Sonstige

19-12-1 a/m = Schrank 22 Aufsatz - Schrank 10101 stien Mag.

1

a-u

Chin. Visitenkarten

Visitenkarten

Bei Durchsicht
vorhanden
7. APR. 1989

ca 100 chin. Kupfermünzen, manjur. & chines.
Aufschrift, an Schraube aufgereiht. Wert ca 1 ost. Krone.
(pro Münze ca 1 Heller)

19-12-2 = Schrank 69 Schrank 1. stien Mag. Baum 7

2

Münzen

cash, pul, sax (schach)

20 10

19-13-164
v

Hauptm.

Luisenstr. 56

Geschenk v. Herrn Wilhelm Schimmer, Lieut.
aus dem Nachlass seines Bruders, des in Ost-Afrika
gefallenen Hauptmanns Karl Schimmer.

Deutsch-Ostafrika
Süd-West-Afrika.

Erh. 27. V. 1919

zettelk. gem.

Im Großenfangen nicht sehr aufwändig. Viel Touristenware.

Enthält: Kammermesser (gut) Gifflöcher, gesch. Pistolen, Waffen.

Erhaltung: gut. Bestimmung fehlt bei allen Gegenständen

(Bis)

Abt. mit der Nummer v. No 14-13-65 Gr. 10 R. 6
Museum
2. Et.

19-13-

Speisendeckel

1

D. O. Afrika

Speisendeckel

als Leihgabe n. Würzburg (Geogr. Inst. d. Universität) N. 19

Speicher R. 6, Sch. 7 b.

2/3

2 Speisendeckel, Geflecht, Ränder farbig, oben Schlaufe zum Aufhängen, unten Schlaufe a. Rand.
a-b 49 bezw. 63 cm.

no

Speisendeckel

Speicher R. 6, Sch. 7 b.

4

Matte, strohartiges Geflecht, bunt gemustert in konzentrischen Streifen.
gr. Ø 180 cm.

no

Matte

Speicher R. 6, Sch. 7 b.

5/6

2 runde Matten, Palmblattgeflecht? Rand bunt
Ø 90 cm

no

Matte

~~Speicher R. 6, Sch. 7 b.~~

7

Rindensstoff (Decke oder Wandbehang) Braun mit schwarzem Muster. 180 x 250 cm.

no

Rindensstoff

Kap.
Ltr. 13
16

Rindensstoff (Decke oder Wandbehang?) Braun mit schwarzem Muster. 190 x 320 cm.

no

8

Rindensstoff

Rindensstoff

Bei Durchsicht 1951 vorhanden

19-13

Rindensstoff (Decke od. Wandbehang?) Braun mit schwarzem Ornament. 200x280 cm.

9

Rindensstoff

Pl. 6517

d. O. Afrika

Speicher R. 6, Schr. 7 b.

Photo Müller - Grah, Pl. 6517

Bei Durchsicht 1955 vorhanden

10

Maske, aus Holz, gerötelt; mit großem Lippenpflock. 17,5 cm hoch.

Maske

d.
Makouwe?

K. 414
8

Bei Durchsicht 1952 vorhanden

11

Maske, aus Holz, ähnlich wie 19-13-10. Höhe 21 cm

Maske

Pl. 8139

d.
Makouwe?

Ausg. 1953
8

Mogarin
Schr. 13
8

Bei Durchsicht 1955 vorhanden

12

Maske, aus Holz, geschwärzt, starke Lippen, an der Unterlippe Reste eines eingesetzten Bartes. Schnüre z. Festbinden. Höhe 18,5 cm.

Maske

d.

K. 414
8

13

Holzmaske, Haare geschwärzt, Gesicht rotbraun. Brauen durch Fellstücke ersetzt, lange gerade Nase, Löcher zu beid. Seiten d. Mundes deuten auf ein. ehemal. Bart? Daher wohl Europäer darstellend. Baumwollstoffstreifen z. Festbinden. 20 cm hoch.

Maske

d.

Speicher R. 6, Schr. 7 b.

14

Maske, aus Holz; Haare geschwärzt, Gesicht rotbraun. Schnurbart & Brauen durch Fellstreifen dargestellt. 20,5 cm hoch.

Maske

d.

Speicher R. 6, Schr. 7 b.

Maske

19-13

Bei Durchsicht 1952 vorhanden

15

Maske, aus Holz, gerötelt, m. schwarzer Gesichtsbemalung, Schnurrbart durch ein Stück Fell auf der Oberlippe dargestellt. Schnüre v. Festbinden. 23 cm hoch.

Ausg. 1953

Magenin -
Schn. 13

Maske

v. O. Afrika

Bei Durchsicht 1955 vorhanden

16

Maske (Teufelsmaske?) braudgeschwärzt, Schnurrbart & Borsten durch Federbart hergestellt. 32 cm hoch.

K. 414

Maske

Pl. 4149 Lt. Pl. 8138

v

29/2

17

Schachtel, aus Rinde, mit Rohrstreifen genäht & mit schwarzen Mustern bemalt. 31 cm hoch.

v

Schachtel

18/20

Bambusbüchsen (Medizinbüchsen?) Deckel röhrenförmig m. aufgesetztem Kopf. 16-18 cm hoch.

Medizinbüchsen?

Makonde?

Bei Durchsicht 1956 vorhanden

21

Bambusbüchsen (Medizinbüchsen?) Deckel röhrenförmig m. Vogelkopf.

K. 514

Medizinbüchsen?

Makonde?

29/6

22

Bambusbüchsen (Medizinbüchsen?) Röhrenförmiger Deckel m. Tierkopf. 21 cm hoch.

Medizinbüchsen?

Makonde?

Medizinbüchsen?

19-13

c: 29/6

Bambusbüchsen. Röhrenförmig. Deckel m. Tierkopf.
22 bezw. 23cm lang.

23

a-c

V. O. Afrika
Makonde?

23 a, u. c). Speicher R. 6, Sch. 7 b.

Medizinbüchsen?

29/6

Deckel zu einem Bambusbüchsen, wie
19-13-18/22.
14cm hoch.

24

II
Makonde?

b als Leihgaben Würzburg Geogr. Inst. d. Universität) II. 19

Speicher R. 6, Sch. 7 b.

Medizinbüchsen

25

Bambusbüchse (Medizinbüchse?), als Deckel
weibl. Torso.
30,5 cm.

II
Makonde?

Speicher R. 6, Sch. 7 b.

Medizinbüchsen

26

Rassel, bestehend aus einem Hob, der durch
die Rasselkörper enthaltende Fruchtschale
durchgesteckt ist.
24cm lang.

S. O. Afr.

Rassel

Bei Durchsicht
1956 vorhanden

27

Feuerzeug, bestehend aus einem durch ein Rell-
chen mit einer messingnen Zunderbüchse
verbundenen Stahl. (Feuerstein fehlt)

II

K. 692

Feuerzeug

Bei Durchsicht
1955 vorhanden

28

Armband? aus europ. Glasperlen.
12 mm breit.

II

K. 414

Armband

Armband?

19-13

27/Fe.

29

Trommel; Spannung des Fells durch Holzpflecke.
Körper der Trommel an der engsten Stelle mit eing-
geschnitzten Ornamenten verziert.
100cm hoch.

N. R. 6 Handwappent.

Trommel

D. O. Afr.

30

Holzfigur, männlich; 68cm lang.

de

Menschl. Figur

31

Holzfigur, männl., kein Negergesicht.
70cm lang.

de

Menschl. Figur

32

Holzfigur, Negerin mit Hemdkleid, aus Kari-
ken Möbelwerk. 3 Ohrpflöcke, ein Nasenpflock
in der linken Nüstern. Touristenware.
76cm hoch.

de

Menschl. Figur

33

Holzfigur, Askari = Negeroldat der Schutztruppe.
Touristenware. 80cm hoch.

de

Menschl. Figur

34

Holzfigur, deutsch. Offizier d. Schutztruppe.
Touristenware.
92cm lang.

D. O. Afr.

Menschl. Figur

Menschl. Figur

N. 3518

19-13

95

Wolzkeule; Kopf oberflächlich brandgeschwärzt.
57,5 cm lang

D. O. Afr.

Keule

Sp. III

6

III. F.

96

Wolzkeule, mit eingebranntem Ornament am Kopf. 91 cm lang

II

Keule

Sp. III

6

III. F.

34/8

2 Beilstiele; 34 mit eingebranntem Ornament oben.
59 bzw. 62 cm lang.

II

Beile

37 - Sp. III

6

III. F.

39

Bogen, einfach runder Querschnitt. Beschnung durch Schnur, deren sich verjüngendes Ende um das eine Bogenende herumgewickelt ist.
160 cm.

II

Bogen

Sp. III

Bogen-Händer

Bei Durchsicht 1956 vorhanden

40

a-i

9 Pfeile. eiserne Spitzen, bei d & h in eisener Fülle, bei den übrigen direkt im Schaft. Dreifache radiale Befiederung. Tiefe Kerben, Bindung Darm- od. Sehnenstreifen.
49-90 cm lang.

II

Pfeile

K. 433

8

29/3

41

Hammer, mit dem Stiel aus einem Stück Eisen.
87 cm lang.

II

Hammer

Hammer

Behima Suluu Iganda - Ruanda

Or. Kusien

a als Leihgabe n. Würzburg (Geogr. Institut der Universität) F. 19

19-13-

42

Kaumesser, Griff aus Rohr, oben m. starker Lederzwinde gegen das Springen gesichert, unten als Zwinde Patronenhülse.

93 cm.

D. O. Afr.

Kaumesser

43

Kaumesser, die eiserne Klinge in einen Bambus-schaft eingelassen.

103 cm.

DE

Kaumesser

Bei Durchsicht 1956 vorhanden

44

2 Pfeifenrohre, aus Holz, in Originalpackung aus Palmblatt.

50 cm.

K. 570

2980

Pfeifenrohre

DE

Bei Durchsicht 1955 vorhanden

45

Pfeifenrohre wie 19-13-44.

40 cm.

K. 414

2980

Pfeifenrohre

DE

46/54

12 Wurfspeere; die meisten mit Lederbindung oben am Schaft. 56 & 57 m. Widerhaken.

47-71. 4974 // 49/50 - 71. 4973 51/52 - 71. 4974
54/55 " "

49/52 } 27. Speere
55

Speere

DE

58/60

3 Speere, lange, schmale Klinge m. langer Fülle, glatter Holz-schaft; unten lange Eisenzwinde.
148 bzw. 183 cm

Speere

DE

Speere

47. Speere R. 6, Sch. 7 b.

58/9 R. 6 auf Tafel 7 & 9.

60 als Leihgabe m. Würzburg (Gungl. Inst. d. Universität) Pl. 19.

60 als Leihgabe m. Würzburg (Goepr. Institut d. Universität) Pl. 10

19-13

2 Halsketten aus Muschelscheibchen geschnitten
3 einzelnen Perlen.

Bei Durchsicht
1955 vorhanden

61/2

Halskette

D. O. Afr.?

61 - K. 414
f

waf-familig Hapagore to Kisten

62 - Aug. Sch. 13
f

Bei Durchsicht
1955 vorhanden

Messingarmringe, gegossen.

63
a-e

Armringe

D. O. Afr.

K. 414
f

waf Sualeli to Kisten

a als Leihgabe n. Würzburg (Geogr. Institut d. Universität) F. 19.

Bei Durchsicht
1955 vorhanden

4 Armringe aus Silberthaut geschnitten. a/g

64

Armringe

f

K. 414
f

waf Lindi f. Inland to Kisten

und Aug. Sch. 13
f

a als Leihgabe n. Würzburg (Geogr. Institut d. Univers.) F. 19.

19-13-65 f. R. 6 Mundf. 1 d.

65

S. V. 1

Schmuckkette

S. W. Afr.
Merero

Reule

66

Reule

S. W. Afr.

als Leihgabe n. Würzburg (Geogr. Inst. d. Universität) F. 19.

Stuhl; zusammenlegbar, Sitzfläche aus schmalen
Riemen.
72 cm hoch.

67

Stuhl

Stuhl

D. O. Afr.

Speicher R. 6, Sch. 7 b.

19-13

Schimmer

2 europ. Papiere
(Nichts fürs Museum)

68/9

Bei Durchsicht
1960 von ...

19-14-1

Kauf v. Fr. Liebert, hier, Rindermarkt 3/10.

China

M 15.

(Zukauf 2. VI. 19)

Zukauf 2. Juni 19. 15 M.

Zettelkart. gem.

19-14

Siebert

19-15-1/3

Bei Durchsicht
1955 vorhanden

Bilderbuch, Darstellungen von Szenen aus dem kaiserlichen,
gesellschaftl. Leben des Chinesen. Maßgröße 24/30 cm.
Einband m. rotem Leder.

1
Bei Durchsicht
vorhanden
JUNI 1989
Buch

M 15-

China

Kauf von Gutmann Edgar
Hier

M 50. - 7. II. Gebent. China
Ceylon

13. VII. 19

Zettelkat. gem.

19-15

Bei Durchsicht 1953 vorhanden

Tonmodell einer Feuerstelle; gelbbraune Glaur (Engobe). 11 cm. hoch. Tang-Zeit.

Bei Durchsicht vorhanden 19. SEP. 1988

Tonmodell

PK 3044 China

cf. Harmsch's Katalog Nov. 1911, T. I. oben

19-15-1 - Schrank 6. Fach 1. T. I. oben Mag. Baum 7

6.2

Torhündchen, grabbeigalt; in. Ausnahme der Beine mit crème- und grüner Glasur. 4 cm

Bei Durchsicht 1955 vorhanden

Bei Durchsicht vorhanden FEB. 1988

Figur

wohl Yuan Per.

wohl in Nachleben von Kaperjar in s. grünen Adern
Yung (K. 503)

K. 503

Schr. 72 F. 1

3

Altes Ceylon - Messer Griff aus Elfenbein, Zwinge Messmetall, Messing einlagen auf Klinge. Etwas beschädigt. 24,5 cm

Messer

= K. 130

Ceylon

D. II 13-14 F.

Inkor. Mag. Schr. 1 1. Mitt. li.

19-16-1

Sammlung Kelter

Paris.

Rang N. 45—.

19-16

Halter

19-17-1/4.

Säbel, geschnitten Eisenriff; Klinge Damast.
Marke Širāz, Emala Husin (?)

Säbel M 45-

Ankauf und Geschenk von Fr. Minnie Meinecke,
2. Z. München, sonst S. Francisco (Kalif.)
314 Sacramento Str.

19-17-3 u. 5/7 Geschenk.

Nord-Amerika

Erh. 24 VIII 19.

gezahlt: M. 21.-

Zettelkart. gem.

19-17-

Tontschale mit gelblichem Parlierverzierung und Bemalung
in braun und braunrot.

1.
D. = 33
Schale

Dm. 14,5 mm.
Höhe: 9-

Neu-Mexico
Pueblo-Gebiet (Staat New Mexico)

19-17-1
K. 325
16.7.57.

Letzter Saal
Waldsch. 13.
Waldsch. Pueblo-Typus: Hirschelma 1914

Korb, schalenförmig mit angehefteter geflochtener Füllplatte
u. 2 kleinen Henkeln.

2.
D. 33
Korb

Dm. 23 mm.
H. 10,5-

Kalifornien

19-17-2
K. 325
16.7.57.

Kleines Trinkgefäß aus Ton, seitwärts geformt. Sehr
typisches Form.

3.
Krug

Höhe: 7,5 mm.

Mexico
Guadalupe

Letzter Saal
Waldsch. 16.

1 Paar Moccasins aus dem Blackfoot-Indianern.

4.
33.8
Moccasins

D. 22 mm.

Kanada
Blackfoot-Indianer

Letzter Saal
Rückenschulter,
Waldsch. 16.

1 Pfeil mit Fiederung aus 3 nach hinten gelösten
Fiederfäden. Spitze fehlt.

5.
33.8
Pfeil

D. 78 mm.

Dgl.
Dgl.

33.3/4
||

Perlenkettlicher Zedertäschchen, kreisförmig.

6.
Tasche

Dm. 8,8 mm.

Dgl.
Dgl.

Letzter Saal
Waldsch. 13.

19-19-

Publikistischer Federlöschchen, kreisförmig, mit
Lederhülle.

Letzter Saal
Handchr. 13.

7.

Gr. 10,5 cm.

Kanada
Blackfeet-Indianer

Tasche.

1918-1/79

Sammlung Durr

Kaukasus, Persien, Zentralasien, Krimtataren

1/37 M 96-, 38/66 M 408, 67/70 M 80.-, ^{76/4} 71/72 Geschenk, 73/5 M 2,70

Gefäßkollektion

Die Hg stammt aus verschiedenen Quellen. 1-37 sind von Tschurkin
(1. Hauptblatt im geogr. Kat.) bei den Karatscheiern gesammelt
(im Auftrage von Dr. Durr), 38/66 hat Durr bei Kuperow in Tiflis
ausgekauft, 67/70 hat derselbe Samler aus Privatbesitz in Tiflis
erstanden, 71 ist Geschenk eines Herrn Tzmais.

Die Hg wurde seinerzeit auf dem Scherischen Bahnhof in Berlin,
wobei sie mit einem Militärtransport der ~~Post~~ Dipl. Id. im Kurl.
Bam, bereut, so dass eine Anzahl Stücke fehlen (67/70 durch Feldpost
geschickt).

Die Hg enthält: Gebrauchsgegenstände der Karatscheier, Keramik
u. Glas aus Persien u. der Bucharei (bzw. Zentralasien), Teppichfragmente,
Fliesen, ein seltenes Parteminstrom. aus d. Kaukasus, einen schönen
Leinwand. Kupferkessel, sowie schöne Handtuchränder von den
Krimtataren.

Erhaltung & Benennung. Im allgemeinen gut (Bruch bei der Herstellung,
Benennung bei einigen Stücken der Karatscheier-Hg vorhanden.
Hauptl. 1. 5 Hg. 2 a. (Durr)

19-18-

1

Rührlöffel, spatelförmig, aus Holz, 45 cm lang, zum Umrühren der Buza (buza - beierartiges Getränk)

Nordkaukasus, Karatschai.

Rührlöffel

buza - Kalak

2

Wäschewangel, aus Holz, spindelförmig, 44 cm lang.

Nordkaukasus, Karatschai

Wäschewangel

3

Instrument z. Reinigen von Messern, Linsen, Sichelu
u. s. w. aus Holz, mit Sand und Wasser angewendet.
32,5 cm lang.

N. Kaukasus, Karatschai

Reinig.-Instrument

4

Gerbewerkzeug aus Holz, zum Geschmeidigmachen der Felle. In die Erde gesteckt, Felle über gezahntes Ende gezogen.
56 cm hoch.

N. Kaukasus, Karatschai

Gerbewerkzeug

5/6

Salzmörser, mit Stößel, aus Holz;
11 cm hoch

N. Kaukasus, Karatschai

Keli, Stößel - Keli - bas

Salzmörser

4

Puppenwiege aus Holz, defekt. Die frischem Holzteile schon im Urspr. - Lande vorgenommenen Reparatur
26 cm hoch

N. Kaukasus, Karatschai

Puppenwiege

19-18-1/2.

S. Ostas. Mag. S. 14 (Persien) Aufsatz 2.

S. Ostas. Mag. S. 14 (Persien) Aufsatz 1.

19-18-4/5/6.

S. Ostas. Mag. S. 14 (Persien) Aufsatz 2.

S. Ostas. Mag. S. 15 (Persien) Aufsatz 2.

19-18-

Salzfass aus Holz. Die Reifen nur zum Zusammenhalten des gespannten, aus dem Holze geschnittenen Gehältes. 17cm hoch

8

N. Kaukasus, Karatschai

Salzfass

kurz rund

D. III
1
I. F.

S. Ostar. Mag. Schr. 14 (Persien) Aufsatz 2.

9

Tanzklappe aus Holz. Vier durch einen Riemen zusammengehaltene Bretchen, zwischen denen je ein Lederstück eingefügt ist. Wenn Zuschauer schlagen beim Tanz den Takt damit. Selten.

N. Kaukasus, Karatschai

Tanzklappe

Klars

D. III
9
II. F.

S. Ostar. Mag. Schr. 14 (Persien) Aufsatz 1.

10

Gitarre zweisaitig. Hals mit Schallkörper aus einem Stück Holz geschnitten. Fell durch ein Brettchen ersetzt. Nagelung und ganze Arbeit deuten auf Degenerescenz des Hückes. Defekt, auch fehlen d. Saiten und ein Wirbel. 63cm

N. Kaukasus, Karatschai

Saiteninstrument

K&L Kobuz

D. III
9
II. F.

S. Ostar. Mag. Schr. 15 (Persien) Aufsatz 1.

11

Grosse Holzschale zum Busatrinken, aus einem Stück geschnitten. Typisch nordkaukas. Form. 16cm hoch.

N. Kaukasus, Karatschai

Schale

D. III
1
II. F.

S. Ostar. Mag. Schr. 14 (Persien) Aufsatz 2.

12

Kleine Holzschale (für Milch, Wasser etc.) aus einem Stück geschnitten. 9cm hoch.

N. Kaukasus, Karatschai

13

vergl. N. 19-18-11
Canak

D. III
1
II. F.

Löffel

13/5

3 Holzlöffel, N. 19-18-13 defekt.
21-34 cm

N. Kaukasus, Karatschai

D. III
1
I. F.

19-18-13/14/15
S. Ostar. Mag. Schr. 14 (Persien) Aufsatz 1.

Kaşık

19-18-

Schöpföffel, aus Holz, eingekrainete Nse für die
Schläufe.
50cm.

16

N. Kaukasus, Karatschai

D. III
1
T. F.

Schöpföffel

čолпу

Schöpföffel, aus Holz, 86cm.

14

86cm

N. Kaukasus Karatschai

D. III
1
T. F.

11

čолпу

Schöpföffel, aus Holz,

18

23cm.

N. Kaukasus, Karatschai

D. III
1
T. F.

12

čолпу

Schöpföffel, aus Holz,

19

43cm.

N. Kaukasus, Karatschai

D. III
1
T. F.

13

čолпу

Salzgefäß, aus Kürbis, mit Magenhaut überzogen.

20

22cm hoch.

N. Kaukasus, Karatschai

D. III
1
T. F.

vgl. CP 19-18-21

KUTXK

Salzgefäß

Salzgefäß, aus Kürbis, mit Magenhaut überzogen
mit durchgebranntem Loch am oberen Rande
w. Schläufe. Für die Reise.

21

12,5cm hoch.

vgl. CP 19-18-20

N. Kaukasus, Karatschai

D. III
1
T. F.

22

KUTXK

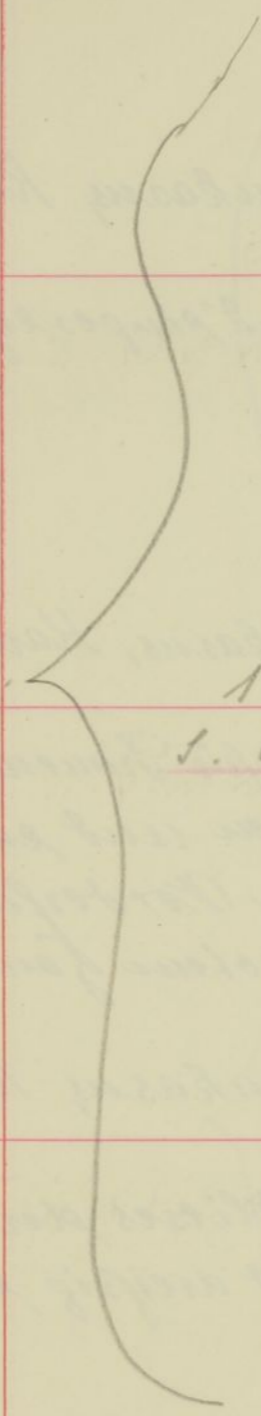

19-18-16/17/18/19.
S. Ostas. hag. S. Nr. 14 (Perrin) Aufsatz 2.

S. Ostas. hag. S. Nr. 14 (Perrin) Aufsatz 1.

19-18-

22

Salzgefäß aus Kürbis mit Loch am oberen Rande und Schlaufe, defekt.

11 cm hoch.

N. Kaukasus, Karatschai

D. III

1

I. F.

№

Kutok

23

Zimtkrautflasche aus Horn und eingesetzten Holzboven, 12 cm.

N. Kaukasus, Karatschai

D. III

1

I. F.

Zimtkrautflasche

24

Tasche für Fingerhüte, Knöpfe, etc. für Frauen. Aus der vorderen Hälfte eines getrockneten und enthaarten Tierkalbes. Am Hals u. an den Vorderfüßen genäht, am oberen Rande mit rotem Baumwollstoff eingekantelt. 22,5 cm.

N. Kaukasus, Karatschai

D. III

1

I. F.

Tasche

Kap'kik

25

Krätzer zum Herstellen des Vlieses der Zúrka; aus Holz mit zwei Handhaben und dreißig eingesetzten Eisenstiften von 5,5 cm Länge.

D. III

1

I. F.

Burkaberstellung

26

Hechel für Wolle. Alte Form, man stellt den Fuss darauf. Aus Holz, mit achtzehn eingesetzten Eisenstiften von 10,5 - 11 cm Länge. 12 cm lang.

N. Kaukasus, Karatschai

D. III

1

I. F.

Wollhechel

karak

27

Spindel, aus Holz mit hölzernem Mittel, 33 cm.

N. Kaukasus, Karatschai

D. III

1

I. F.

Spindel

urduq

Spindel

19-18-22/23/24/25/26/27
S. Ostas. Reg. Subr. 14 (Perrin) Aufsatz 1.

19-18-

Glättinstrument, für Posamente etc. aus poliertem Mischhorn.

28

26cm.

N. Kaukasus, Karatschai

D. III
1
II. F.

S. Ostar. Mag. J. Nr. 14 / Persien / Aufsatz 1.

Glättinstrument

29

Eßtischeken, aus Holz, mit runder Platte auf drei Beinen, mit lederner Schlaufe zum Aufhängen.

Höhe 25cm
Dm 40cm

N. Kaukasus, Karatschai

D. III
1
II. F.

Tisch

30

Teigtrog, aus Holz, 68cm lang, 25,5cm breit, 8cm hoch, aus einem Stück gearbeitet.

N. Kaukasus, Karatschai

D. III
1
II. F.

Trog

19-18-29/30

S. Ostar. Mag. J. Nr. 14 / Persien / Aufsatz 2.

31

Mehlsieb, aus gebogenem Holz, mit Lederrücken geheftet u. mit gegerbtem durchlöchertem Seiler überspannt. Lochz. Aufhängen. Länge 45cm, Breite 27cm, Höhe 9-10cm.

N. Kaukasus, Karatschai

Sieb

19-18-31/32

S. Ostar. Mag. J. Nr. 15 / Persien / Aufsatz 2.

32

Korb für gereinigte Wolle. Aus Spähnen. 16cm hoch Dm. 30-33cm.

N. Kaukasus, Karatschai

Korb

D. III
1
II. F.

33

Neuzabel, (nur das Ende) aus einem gegabeltem Ast mit aufgesetzten Hornspitzen eines jungen Bezoarbockes. Länge per Gabel ohne Stiel.

N. Kaukasus, Karatschai

Neuzabel

Neuzabel

D. III
1
II. F.

S. Ostar. Mag. J. Nr. 14 / Persien / Aufsatz 1.

19-18-

34

Kleingabel, für Rinterspiel. Aus einem gegabeltem Ast mit aufgesetzten Hornspitzen eines jungen Berzbockes.
13 cm.

N. Kaukasus, Karatschai

D. III
1
I. F.

Kleingabel

35

Instrument zur Lederbearbeitung, halbmondförmig, aus Eisen, mit 2 Ösen. Außen 3-4 mm, innen 1-1,5 mm dick.
Lm: 48 cm.

N. Kaukasus, Karatschai

D. III
1
I. F.

Lederbearbeitungsinstrument

36

Messerscheide, aus Holz, mit Leder überzogen.
26 cm.

N. Kaukasus, Karatschai

D. III
1
I. F.

Messerscheide

37

Schlaufenbinder, aus Holz. Jeder lange Packstreck, Pferdeleine, etc. läuft in einen solchen aus, der leicht Schlaufen zuzuschlingen gestattet.
18 cm lang.

N. Kaukasus, Karatschai

D. III
1
I. F.

Strickbinder

38/39

Musikinstrument, aus Holz, trapezförmig, mit piperneen Wirbeln und 116 Eisenstrahseiten die zu je 4 geordnet sind. Diese 29 Gruppen sind in dreifache Gruppen zu 16, 7 u. 6 geordnet. Schlüssel aus Holz mit Baumwolle umwickelt.
29 hölzernen und gedrehten Hefe.
Transkaukasien.

Lauteninstrument

38- D. II
9
II. F.

19-18-38/39.

I. Ostar. Mag. S. 15 (Perseus) Taf. 2.

40

Kessel, aus Kupfer, verziert, mit 2 Ösen und Henkel (stilisierte Schlangen) reich verziert mit persischen Ornamenten in Gravertechnik. Ohne Henkel 31,5 cm hoch.

Transkaukasien

D. III
2
I. F.

I. Ostar. Mag. S. 15 (Perseus) Taf. 2.

Kessel

Kessel

19-18-34/35/36/37
I. Ostar. Mag. S. 14 (Perseus) Taf. 1.

MUSEUM FÜNF KONTINENTE MÜNCHEN

MUSEUM FÜNF KONTINENTE MÜNCHEN

19-18

Flasche, aus Ton mit grauer Glasur und grüner Verzierung (georgische Inschrift) 31,5 cm hoch. Defekt.

141

Flasche

Transkaukasien
Georgien. Telaw

D. III

1
III. F.

S. Ostas. Mag. S. 14 (Persien) Fa. 1.

Flasche aus grober persischer Fayence, schlecht modelliert, mit weisser Glasur und blauem Ornament. Die Menschen- und Tierfiguren in blau, grau u. grün. 30,5 cm hoch.

42

D. 230

N₂

Persien.

42 Sp. P. 5, W. Sch. La
= K. 203

Flasche aus pers. Fayence mit weisser Glasur und dunkelbraunem, mizierendem Ornament. 21 cm hoch.

43

D. 230

N₂

Persien

43 Sp. P. 5, W. Sch. La
= K. 203

Flasche, aus Fayence, mit weisser Glasur u. einem dichten Ornament in grünen, braunen u. blauen Tönen. 31 cm hoch.

44

D. 230

N₂

Persien.

44 Sp. P. 5, W. Sch. La
= K. 203

Flasche, aus Fayence, mit weisser Glasur u. blau-grünem Ornament. Zwei Medaillons, 1: Reiterfigur, 2: sitzende Dame mit Antilope.

45

Bei Durchsicht 1953 vorhanden

N₂

Persien

= K. 203

Topf aus Fayence mit weisser Glasur u. blauem Gitterornament. 16 cm hoch.

46

Topf

Topf

Persien

K. 207
8

S. Ostas. Mag. S. 2 (Persien) III. Taf. 2.

19-18-42/43/44/45

S. Ostas. Mag. S. 2 (Persien) Fa. 2.

19-18-

Bei Durchsicht 1953 vorhanden

44

Schale

Schale aus Fayence, mit weisser Glasur u. dunkelbraunem irisierendem Pflanzenornament.

9cm hoch.

=K 203

Persien

48 Sp. R. 5, W. Sch. La

47/48/49

S. Ostas. Mag. Jhr. 2 (Persien)

79.1.

48

D. 23a

Wasserpfeifenkopf

Wasserpfeifenkopf, aus Fayence, mit weisser Glasur und Vogel- u. Blumenornament in braun, rötlich, blau, grün und gelb.

20cm hoch.

Inschrift?

=K. 203

Persien

Salzfass, aus Fayence mit weisser Glasur u. dunkelgrünem Ornament.

3cm hoch.

49

D. 23a

Salzgefäss

Persien.

49 Sp. R. 5, W. Sch. La

(S. Ostas. Mag. Jhr. 1 (Persien) Fa. 3.

Kanne, aus farblosem Glase.

13cm hoch.

50

Bei Durchsicht 1953 vorhanden

Bei Durchsicht 1960 vorhanden

Kanne

Persien

=K. 446

Kanne, aus farblosem Glase. In Scherben.

Ursprüngl. Höhe 14-18 cm.

51

D. 23a

Nr

Persien

51 Sp. R. 5, W. Sch. La Beim Auspacken (Zu 27) zerbrochen gefunden.

Bei Durchsicht 1951 vorhanden

52

Fliese

Fliese

Kachel, 19,5 x 9,5 cm, gelber Grund, Pflanzenornament in schwarz und türkisblau.

=K 380

S. Ostas. Mag. Jhr. 8 (Persien) Fa. 3.

Persien

Dir

19-18

Kachel, 18,5 x 18,5 cm, Pflanzen- u. Vogelorna-
ment in braun, rötlich, ultramarin, türkisblau, grün
mit Weiss auf gelbem Grunde.

53
D. 230
Fliese

Persien.

53 Sp. R. 5, W. V. 2a

54

Kachel, 25 x 12 cm, Pflanzenornament in
schwarz, grau, violett, dunkel u. hellblau auf
weissm Grunde.

Bei Durchsicht
1951 vorhanden

1/2

Persien

-K. 395

S. Ostas. Mag. 1. Dr. 8 (Persien) Fa. 3.

55

Kachel, 29 x 9,5 cm, Pflanzenornament in,
weiss, grau, dunkel- u. hellblau auf schwarzem
Grunde.

D. 230
1/2

Persien

55 Sp. R. 5, W. V. 2a

56

Schüssel, rund, Dm. 32,5 cm, Pflanzenornament
in braun, grün u. gelbgrün auf gelbem Grunde.
Die Konturen sind eingraviert. Fayence.

D. 57
Schüssel

Hat 10 RH = 8 H gekrölet.
(dabei 508 H f. 2. Gruppe) Zentralasien, Buchara?
Kupferrotgl.

56 Sp. R. 5, W. V. 2a In 56/60: Vgl. Bourdonkoff
Céramique de l'Asie
Centrale

57

Schüssel, rund, Dm. 32 cm. Pflanzenornament
in weiss, blau, ziegelrot, olivgrün u. grün auf
dunkelbraunem Grunde. Die Konturen z. Teil
eingeschnitten. Defekt. Fayence.

D. 57
1/2

Zentralasien, Buchara?

57 Sp. R. 5, W. V. 2a

19-18-56/57/58
S. Ostas. Mag. 1. Dr. 13 (Persien) Fa. 1.

58

Schüssel, aus rotem Ton, rund, Dm. 33 cm.
Pflanzenornament in ziegelrot, violett, grün,
olivgrün u. blaugrau auf hellbräunlichem Grunde.
Die Konturen z. Teil eingeschnitten.

D. 57
1/2

Zentralasien, Buchara?

58 Sp. R. 5, W. V. 2a

19-18

Schüssel, hellroter Ton, rund, Dm. 31,5 cm
Pflanzenornament in gelb, grün, olivgrün und
dunkelviolett auf ziegelrotem u. olivgrünem
Grunde. Konturenz. Teil graviert.

59
2.57
Schüssel

Zentralasien, Buchara?

69 Sp. 9.5, W. Sch. 2a zu 59/60. Literatur 1. 19-18-56

19-18-59/60
S. Ostas. Mag. Nr. 13 (Persien) Fa. 1.

60

2.57
1/2

Schüssel, hellroter Ton, Dm. 38,5 cm., rund.
Pflanzenornament in grün, blaugrau u.
dunkelbraun auf weissem Grunde. Defekt.

Zentralasien, Buchara?

69 Sp. 9.5, W. Sch. 2a

2.23a

61

Schale

Schale Fayence, Dm 15 cm, Höhe gem. Rund. Pflanzen-
ornament, in rosa, ziegelrot, blau u. grün auf weissem
Grunde. In Scherben.

Persien

= K. 380

S. Ost. Mag. Schr. 1 (Persien) Fa. 1.

Bei Durchsicht
1953 vorhanden

62

Topf

Topf, aus hellbraunem Ton mit dunkelblaugrüner Glasur.
Am Rande abgeschnitten, der Hals fehlt.

Persien?

= K. 380

S. Ostas. Mag. Schr. 2 (Persien) Fa. 4.

63

Teppichfragment

Teppichfragment, 24 x 30 cm, Pflanzenornament in
rot, gelb, dunkelblau, lichtblau u. schwarz auf hellbräunli-
chem Grunde. Ohne Rand.

Bei Durchsicht
1957 vorhanden

Schrank 12 Aufsatz Schachtel 17 Asien-M

64

60

Teppichfragment, 30 x 36 cm, Palmenappellornament
in rot, purpur, grün, gelb, olivgrün, blau, weiss und schwarz
auf dunkelblauem Grunde. Ohne Rand.

Bei Durchsicht
1957 vorhanden

Schrank 12 Schachtel 15a Asien-M

Persien.

19-18

65

Teppichfragment, 42 x 37-45 cm, „Serabend“, Palmen-
nippelornament in rot, blau d. grün auf schwarz-
blauem Grunde. Dreifacher Rand in denselben Tönen.
Der breite Rand auf gelbweissem Grunde. (sary bänd)

Persien

Bei Durchsicht
1957 vorhanden

Teppichfragment

66

Teppichfragment, 46 x 56 cm, Ecke. Pflanzenornament
mit geometrischen Motiven in rot, hellbraun, grün,
dunkel- d. lichtblau d. schwarz auf bräunlich weißem
Grunde. Vierfaches Randmuster in denselben Tönen,
auf schwarzem, rotem, hellbräunlichem d. wieder rotem
Grunde.

Ruba? Daghestan?

Bei Durchsicht
1957 vorhanden

Bei Durchsicht
1954 vorhanden

67

2 Handtuchränder, 48 x 13 cm, geometrisches Orna-
ment in rot, d. blau auf weißem Grunde. Baumwolle.
Technik: vgl. transkaukasische Kelim- d. Pallas-
weberei.

Bei Durchsicht
196J vorhanden

Handtuchrand

Krim-Tataren

Bei Durchsicht
1954 vorhanden

68

2 Handtuchränder, 49 x 13 cm. Geometrisches Ornament
in rot, schwarz d. gelb auf weißem Grunde. Baumwolle.
Technik: vgl. transkaukasische Kelim- d. Pallas-
weberei.

Bei Durchsicht
196J vorhanden

68

Krim-Tataren

Bei Durchsicht
1954 vorhanden

69

2 Handtuchränder, 70 x 14 cm. Geometrisches Orna-
ment in dunkelblau, rot d. gelb auf weißem Grunde.
Baumwolle. Technik: vgl. transkaukasische
Kelim- d. Pallasweberei.

Bei Durchsicht
1960 vorhanden

69

Krim-Tataren

Bei Durchsicht
1954 vorhanden

70

2 Handtuchränder, 60 x 13 cm, geom. Ornament in
dunkelblau, rot d. gelb auf weißem Grunde. Baum-
wolle. Technik: vgl. transkaukasische Kelim- d.
Pallasweberei.

Bei Durchsicht
196J vorhanden

Krim-Tataren.

19-18-67/70 = Baum 1, Schrank 2, Schachtel 16

19-18

Oellampe, aus gelblichem, hellglasiertem
Ton, defekt.
45cm hoch.

= K. 218
Persien.
Rhages. Elefantensriedhof.

M
D. 23a
Lampe.

41 Sp. R. 5, W. Sch. 2a
1. Ost. Mey. Schr. 2 (Persien) Fa. 2.

72

Schlopfkette, Eisen, Handarbeit

Kokand, 3. A.

D. 30
Schlopfkette Gesch. Fingers.

42 Sp. R. 5, W. Sch. 2a

73

Annulett aus kleinen Glasperlen. Auf Draht
geprüfte Δ .

Smyrna

D. 30
Annulett

N 2. — Pl. 4317 A.

43 Sp. R. 5, W. Sch. 2a

74

Glasperlen, flach, blau, m. Augenornament.
Stemen von Annulett od. Halskette.

Smyrna

Perlen
D. 30

— 20 Pfl. Pl. 4317 A.

44 Sp. R. 5, W. Sch. 2a

75

Büchelchen, gestrickt, violett, grün & weiß.
Nach Jan v. Drebenfels modern. arm. Goldbüchel

Tiflis.

Goldbüchel

— 50 Pfl.

Bei Durchsicht
1954 vorhanden

~~19-18-75 = Baum 1, Schrank 2, Schrankteil 17~~

76

Kirshal, ohne Griff; m. tiefer excentr. Nutrinne
Grabfund aus d. Gegend v. Uischtapol.

Transkaukasien

D. 30

Kirshal.

46 Sp. R. 5, W. Sch. 2a

19-18

Dirr

19-19-1/7

77

Vollingaben aus Eisen; Kreuze, Speerspitzen in. Kerfisen.
Stamen aus einer Wegkapelle in der Nähe des
berühmten Klosters Gelati (bei Kutais)

a-h

z. 30

Vollingaben

J.

Imerethien

78

Lederbeutel, Trinkgefäß für die Reise, in Borte
(Wettfernwanderei) eingefasst + Borten aufhängen.
25cm hoch.

z. 30

Becher

J.

Karatschaier

Sammlung Karl B l i c k l e , Schweinfurt, jetzt Shanghai,

C h i n a

1/5 Kauf # 400.- 6/7 Geschenk.

79

Hirtenstab, 234cm lang.

Hirtenstab

J. Tielke

Transkaukasien
Umgebung Tiflis.

Blickle

19-19

Bei Durchsicht 1951 vorhanden

R o l l b i l d "Chinesin am Steintisch sitzend unter altem Gingko-Baum; alte Haartracht, elegant in Haltung u. Gewandung. Etwa 1500-1600. Beschädigt beim Neuaufziehen, m. Seide ausgebessert." 39/132 cm.

1

1/5 # 400.-

China.

Bei Durchsicht 1958 vorhanden

Schrank 16
Fa 4
Scha 2

27. MRZ 1990
Bei Durchsicht vorhanden

Prof. Wilhelm (Kraft M. 6.3.25): alter als angegeben.

Rollbild

Do. "Sitzende Hofdame, Bruststickerei trägt Rangabzeichen des weissen Kranichs, gut erhaltenes Porträt aus Familienbesitz in Shao-shing, Um 1600." 63/200 cm.

2

s. 19-19-1.

Do.

Bei Durchsicht 1958 vorhanden

Schrank 16
Fa 4
Scha 2

Bei Durchsicht vorhanden
27. MRZ 1990

Vgl. über solche Sediments. von Combar, Strukturen, p. 6

Prof. Wilhelm (Kraft M. 6.3.25): Kostüm: Ming (rot!) (T'ing: blaues Kostüm)

Zeit: Spätestens Anfang T'ing (1644 n. Chr.)

Rollbild

Do. "Weinranke m. reifen Früchten über einem perspektivisch gut gezeichneten Topf m. blühenden Blumen. Daneben Schale m. geschnittenen Blüten, Fingerzitrone u. Melone. Um 1700." 66/195 cm.

3

s. 19-19-1.

Do.

Bei Durchsicht 1958 vorhanden

7. Aug.
1954/5

Sch. 16
Fa 7

Bei Durchsicht 1954 vorhanden

Rollbild

Phot. 35 Lind. Kunst. 1930

Do. "Grobe Pinselmalerei: eine Geschichte aus der Han-Zeit, der verbannte Han-Schäfergesandte, Ming-Periode." 80/246 cm.

4

s. 19-19-1.

Do.

Bei Durchsicht 1958 vorhanden

Sch. 16
Fa 7

Bei Durchsicht 27. MRZ 1990

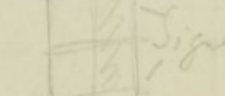
Prof. Wilhelm (Kraft M. 6.3.25): Meier Tung sche (s. Siegel )

Zeit: Jung-yin-Jahr

Zykl.-Datum 庚寅 K'ing-Yin, Ankauf, Zeit: 1410, 1470, 1530, 1590, 1650, 1710, 1770, 1830, 1890....

oder Tung shik 童拭 (?) nicht in Wang's Buch. [Jahr 5. II. 36].
Kunstwerk sollte Bedeutung eines Bild.

Rollbild

Dieses R o l l b i l d wurde im Tausch an H. Grubauer, hier, abgegeben. S. 20-3

5

* Im Tauschbuch irrthümlich eingetragener als 19-19-1 und so auch dem Kunst. ge. meldet; gendarm. 28.7.22 Nr. 29104

Bei Durchsicht 1953 vorhanden

Darstellung der C l o i s o n n é - T e c h n i k, 6 kleine Vasen in versch. Stadien der Herstellung nebst Glasurproben; in Holzkistchen.

6

G.

China.

Bei Durchsicht vorhanden
30. NOV 1988

Vgl. 09.303, 21-4-105, 28-57-1

19-19-6 = Schrank 62, Fach N. Osten Mag. Baum 6

Cloisonné-Technik

19-19

Album. Malereien auf Feigenblättern, Arhat-Darstellungen; 10 Malereien m. blauem Papier eingefasst auf gelbem Brokat in Holzeinband. (Das ganze in hölzerner Schutzhülle); 24/35 cm.

7

Bilder

G. 19-19-4 *Spinf. Kunst IX, Museum, G. u. m. Spinf. China.*

Spinf. Kunst IX, Spinf. Kunst IX, Spinf. Kunst IX, 301

Bei Durchsicht
vorhanden
JUN 1989



Spinf. Kunst IX, Spinf. Kunst IX, Spinf. Kunst IX

19-20-1/23

✓

Sammlung: Dr. Joh. R a f f e l, hier, Franzjosefstr, 5/1.
Kauf: # 137.-
D.O. Afrika u. Samoa, Salomonen.

R. war Bez. Richter in Tanga, später Oberrichter in Dar-es-salam (1895-97); Munizipalitätspräsident von Apia (1897-99).

Letztelkart. gemacht

19-20

Bootmodell aus einem Stück Holz geschnitzt m. Segel aus Palmblattstreifen; 71 cm lang.

f. R. 6 T. Fa.

1
1304
Bootsmodell

Preis: # 10.-

D.O. Afrika
Moa.

Klarinette aus Holz, 5 Löcher m. eingeschnittenen Ornamenten, der untere Teil schwarz gebeizt; 43 1/2 cm.

2/5 p. n. 6 Sch. 7a.

2
Klarinette

Preis: # 5.-

Suhæli.
Dar-es-salam.

Tabakfläschchen aus Holz, Hals m. Draht umwickelt, Griff weggeschnitten, Stöpsel fehlt; 10 1/2 cm.

Bei Durchsicht 1956 vorhanden

3
295a
Tabakfläschchen

Preis: # 3.-

D.O. Afrika.

Do. Oesengriff;

aus Holz m. Stöpsel u. 13 cm hoch.

Bei Durchsicht 1956 vorhanden

4
27. 7942
H.

Preis: # 3.-

Do.

Aug. Sch. 13
5'

Do. tenem geometrischem Ornament;

aus Holz m. eingeschnittenem Ornament; 14 1/2 cm hoch.

Bei Durchsicht 1956 vorhanden

5
H.

Preis: # 3.-

Do.

Modell einer Dhau (Segelboot) m. Mast, Segel u. Takelage aus ganz leichtem Holz (wahrsch. Ambatsch); 77 cm lang.

f. R. 6 T. Fa. unvollst. - entp. 5. XI. 58

6
Bootsmodell

Preis: # 10.-

Suhæli.
Dar-es-salam.

Krauel

19-20

K e u l e, Rohrschaft, Knauf kugelförmig aus Stein u. oben u. unten von einem Ring in Harz gebetteter Nassa-schnitten; eingesäumt; 120 cm.

7

Keule

Preis: M 15.-

Salomonen.

2/9 Z

8/10

3 S p e e r e aus Holz, Spitzen beschnitzt, "genaue Kopien früher in Gebrauch gewesener geschnitzter Speere"; 10 abgeschnitten; 151, 165 u. 86 cm.

Freer

M 30.-

Samoa.

Pl. 11. 2036 1/12

K e u l e m. eingeschnittenem Muster; 86 cm.

11

Keule

M 15.-

Do.

Pl. 6235

Bei Durchsicht 1952 vorhanden

12

Schmuckkette

S c h m u c k k e t t e aus an Faden aufgereihten Schnecken; 80 cm lang.

M 2.-

Do.

Pl. 4307 S. A.

Südsee Mag. Schr. 39 Schubl. links

Bei Durchsicht 1951 vorhanden

13

Fächer

F ä c h e r aus Palmblattstreifen geflochten m. Holzstiel, "von Tamasese"; 50 cm hoch.

M 1.-

Do.

Südsee Mag. Schr. 39 Schubl. rechts

Bei Durchsicht 1951 vorhanden

14/5

ff.

2 F ä c h e r aus Palmblattstreifen geflochten, bunt gemustert, bei 15 der Stiel abgeschnitten.

M 4.-

Do.

Südsee Mag. Schr. 39 Schubl. rechts

Kagel

19-20

R i n d e n s t o f f, gemustert, rotbraun u. schwarz, "von Tamasese"; 113/142 cm.

10/23 fr. Nr. 4 auf Lehr. 2. 20.

16

Rindensstoff

1.-

Samoa.

Südsee Mag. Stollen

Bei Durchsicht 1952 vorhanden

17

Do., gemustert;

heller Grund, rotbraun u. schwarz 130/183 cm.

5.-

Do.

Südsee Mag. Stollen

Bei Durchsicht 1952 vorhanden

18

Do., zem Muster;

weisser Grund m. braunem u. schwarzem 165/217 cm.

6.-

Do.

Bei Durchsicht 1958 vorhanden

Mag. Lehr.

Bei Durchsicht 1952 vorhanden

19

Do., schwarzem Muster;

weisser Grund m. gelbem, braunem u. schwarzem 104/162 cm.

6.-

Do.

Tausch gegen 56-14-1

Bei Durchsicht 1952 vorhanden

20

Do., Muster; aus 2 Stücken zus. genäht. weiss m. braunem u. schwarzbraunem 95/320 cm.

Do. m. 19-20-21.

Do.

Südsee Mag. Stollen

Bei Durchsicht 1952 vorhanden

21

Do., do. do. 78/180 cm.

Do. m. 19-20-20 # 6.-

Do.

K. 453

8

19-20

Bei Durchsicht
1952 vorhanden

22

R i n d e n s t o f f , weiss m. gelb u. schwarzem Muster
47/335 cm.

N 6.-

Samoa.

Rindensstoff

Südsee Magazin Schr. 20 Schachtel 5

Bei Durchsicht
1952 vorhanden

23

Do., weiss m. schwarzem Muster, die
Schmalseiten gezackt. 77/295 cm.

N 6.-

Do.

Do.

Südsee Mag. Stellen

19-21-1/4

N. 1952

N. 453

Kauf

von Fran The Hauser

Hier. Leopoldstr. 58/3

N. 85

M 60. —

Lappen. N. Afrika

Fettl. gem.

19-21-

9.3 I.F.
1.

Tabakpfeife, Kopf aus Bein; m. eingerichteten
Figur. Holzrohre, Lederschlaufe.
15 cm.

Tabakpfeife

Mot. Pl. 1918 9/12

Lappen

9.3 I.F.

2,

Büchschek aus Bein; einger. Ornamente. Boden
& Deckel aus Holz. Lederschlaufe. 7,5 cm.

Büchschek

Mot. Pl. 1918 9/12

So

9.3 I.F.

3

Messer m. Scheide. Griff & Scheide aus ^{Bein} ~~Horn~~.
Lederband oben an Scheide. Lederstreifen um Griff
Plumpe Nivanklinge. 27 cm. hoch

Messer

Mot. Pl. 1918 9/12
1950 9/12

Pl. 6256

So

9. III 13

4

Feldflasche aus Zinn; Lederbesatz in verschiedenfarb.
Leder & Messingösen als Verzierung. Ø 9,5 cm.

Feldflasche

Mot. Pl. 1918 9/12

Tunis?



Leff. Carl. Techn. Kutscherschr.

Mot. Pl. 1918 9/12

Ebda.

Ebda.

J. R. 6 K. 9 a.

19-22-1
✓

Geschenke
des H. Sanitätsrat Dr. Wild
Heilbronn

Osterinsel.
Zettel gem.

Wild

19-22

NEUE KARTEI

1

Kultfigur aus Toroniro-Holz (auch Hausgröße genannt)
Augen aus Beinring & Obsidiansplinter (rechts; des linke später
weil Wachs & Jais-Perle) 57 cm. lang

Bei Durchsicht
1952 vorhanden

Kultfigur

Appt. Pl. 1963 13/18a Pl. 2036 9/12 Oster-Tasch.

Ähnliches Stück in Dresden hat folgende Herkunft:
"Inischen-Gottheit, bei Festen im Arm getragen und
als Waffe dienend" (Jorn 7.25)

N. 532
f.

Ähnl. Typ
Mus. Journal
A. 1952
B.

Bei Durchsicht vorhanden
Datum 22.12.1988
Unterschrift [Signature]

in Ausstellung
1970, 1989/90.
Mus. Journal (Philadelphia) 1925 p. 125 ff. Abb.

19-23-1

Bei Durchsicht vorhanden
Datum
Umfang

Bei Durchsicht
vorhanden

Kampf

v. Jan v. Drachenfels ..

ll 20

Tungusen

20/6

19-23-1

Bei Durchsicht
1951 vorhanden

Mädchenhaube aus Fell, Braunes Ornament
a/weiß. Grund. Roter Tuchstreifen am Halse. Ge-
spaltene Bänder

Pelzhaube Gorn-Tomok
alt 20. Tungusen

Letzte Kunde Gröden Museum (Tschudi-Museum)
weiße N. 13
8

19-24-1

v

Aufkauf von Ernst Schmidt, Tier

Westafrika

Erh. 22. II. 1919

Kaufpreis M. 65.-

Zettelkat. gem.

Schmidt

24

19-25-1/14

29_{2a}

Blashorn aus Elfenbein, mit eingravierten Ornamenten.

1

31 cm lang.

Westafrika

Blashorn

Ankauf v. Dr. A. H. Francke, Gnadenberg/Bunzlau

Labrador, Okak Eskimo

Erk. 24. XI. 1919

1/14 N. 150.-

Zettelkart. gemacht

19-25

Modell eines Eskimoblockhauses mit Inventar.

1
a-
Hausmodell
a.) Blockhaus (iglo) mit Torgang (pa). Teile des Daches & Fenster (aus Darm) abnehmbar. Blockhaus vollständig eingerichtet m. Bänken, Lampen, einem Ofen. Tür in den Torgang m-langer, sich auf Hinterwand des Hauses stützender Stange verbunden. Für 2 Familien Modell 93 x 23 x 15 cm. Labrador, Obak Eskimo
Jhr. 14 1956 9/12 - 1. 1/11 1956 auf 1/11 1956

D. 33
I. F.

Püppchen, eine Frau (amuk) m. Kind (nuiarak) darstellend.

1
b-g
Körper aus Holz, Kleider aus Baumwollstoff, Wollschaf. 8,5 cm hoch.
c, d, e; 3 kleine Eimer aus Holz. (Eimer = ukosik)
f, g; 2 Kisten (sklervik) 5 x 2,5 x 1,5 cm.

D. 33
I. F.

ebendaker

1
h-n
5 hölzerne Rippe, 2,8 bis 4,8 cm lang
n hölzerne Backtrug 4,5 x 3,5 x 4,5 cm.

D. 33
I. F.

ebendaker

1
o-t
o Geräteboxe 7,5 x 4 x 2,5 cm
p, q. 2 Hobel aus Elfenbein (wohl Walroßzahn) geschliffen.
1,5 bzw. 4,5 cm lang (saviut)
r, s. 2 Lämmer, Hiele aus Holz, Köpfe aus Bein (wohl Walroßzahn)
t. Beil, wie r s s

D. 33
I. F.

ebendaker

1
u-y
u 1 Hacke (wie vorige) (ullimaut)
v 1 Läge (europ. Fuchsschwanz) ganz aus Bein, 5,5 cm lang.
w 1 Bohrer (europ. Modell) ganz aus Bein
x 1 Schneemesser " " " 6,5 cm
y 1 kleines Messer 33.1 " " " 3,5 cm
*) wohl Walroßzahn.

D. 33
I. F.

ebendaker

1
z-z', 33.1
a/a -
bb, cc, dd, ee
2 ulo, Weibermesser aus Bein.
1 Paar Schuhe

D. 33
I. F.

bb, cc zwei Schaber modelle aus Walroßzahn
dd, ee " glätter modelle " "

ebendaker

19-25

♀
a-c

Modell eines Schneekaus, aus Holz. Mem hoch.
Dazu ein Schaufelmodell (europ. Form) aus Holz,
6 cm lang um ein Schneemeer aus Walrofszahn
gem.

D. 33
I. F.

Labrador

Flaummodell

Phot. pl. 1456 9/12 in. Lippinc. Aufg. N. 34
Lipth. Aufg. N. 34
Okok, Eskimo.

Kajakmodell, mit Harpune & Schwimmer,
letztere aus Holz, 29 cm lang. (Kajak mit Leder
überzogen, der Eskimo in Wollkleidern).

D. 33
I. F.

♀
a-b

ebenwaker

Druckmodell

4

Modell eines Hundeschlittens, aus Holz, 7 Hunde.
Auf dem Schlitten 3 Fässer mit Deckel einer Kanne.
Länge des Schlittens 14 cm.

D. 33
I. F.

ebenwaker

Schlittenmodell

5

Brütende Eidergänse (5) aus Walrofszahn, auf einem
Brettchen, in das Vertiefungen als Nester eingelassen
sind. 7 cm lang. Einzelner Vogel 24 mm lang.
Eidergans = mitok; Eier = mannik.

D. 33
I. F.

ebenwaker

Tierfigur

Pl. 3456 l. l.

6

Walrofszahnfigürchen, Eskimofrau. Trisur europ. beeinflusst.
Um 1860 gemacht. 4,5 cm hoch.
arnak (= Frau ohne Kind)

D. 33
I. F.

ebenwaker

Menschl. Figur

Pl. 3455 l. l.

Phot. Pl. 1458 9/12 in. Lippinc. Aufg. N. 34

7

Walrofszahnfigürchen, Frau mit Kind in der Kapuze, im
übrigen siehe 6. 4,5 cm hoch.
mutarak

D. 33
I. F.

ebenwaker

Menschl. Figur

Pl. 3455 l. l.

Phot. Pl. 1458 9/12 in. Lippinc. Aufg. N. 34

19-25

8

Walroßzahnfigürchen. Eskimo, in der linken Hand ein
Täschchen tragend, in der rechten Hand nach Francke eine
Piute, die aber fehlt. 4,5 cm.

D. 33

I. F.

Labrador

menschl. Figur

Nr. 3455 S. 1.

Pfl. Pl. 1958 9/12 in Lippert f. d. d. Sp. 11/11/1959

Okak-Eskimo

9

Walroßzahnfigürchen, Eskimo mit Beil. 4 cm hoch.

D. 33

I. F.

menschl. Figur

Nr. 3455 S. 1.

Pfl. Pl. 1958 9/12 in Lippert f. d. d. Sp. 11/11/1959

ebenda her

2 Walroßzahnfigürchen, Kinder darstellend.
3, bzw. 2, 2 cm hoch

D. 33

I. F.

10/11

menschl. Figur

Nr. 3455 S. 1.

Pfl. Pl. 1958 9/12 in Lippert f. d. d. Sp. 11/11/1959

ebenda her

Rajak-Modell, aus Walroßzahn, bemant, mit rotter
Karpune, Schwimmer & 2 erbeuteten Fischen.

D. 33

I. F.

12

12 cm lang.
Ruder = pautak, Fisch = ogag

Bootmodell

Nr. 3454 S. 1.

Pfl. Pl. 1957 9/12 in Lippert f. d. d. Sp. 11/11/1959

ebenda her

Nmiak-Modell, aus Walroßzahn. Bemant. [1 Frau & 1
Kind als Ruderer, 1 Fahrgast (Kind), 2 Ruder, 1 Beil, (Das
Modell ist aus einander genommen, so daß die Stücke alle
einzeln liegen)]

D. 33

I. F.

13

a-g

Bootmodell

Nr. 3454 S. 1.

Pfl. Pl. 1957 9/12 in Lippert f. d. d. Sp. 11/11/1959

ebenda her

Modell einer Falle (a) nebst Tieren. Alles Walroßzahn
2 dicke Mäuse (b-c) (munirakak) 1 Mäus (d) (nanga) 1 Wiesel (e)
(herriak) 1 dünne Maus (f).
Länge des Brechens der Falle 4,5 cm. Die Tiere entsprechen
den.

D. 33

I. F.

14

a-f

Fallenmodell

Nr. 3456 S. 1.

ebenda her

19-26-1/13
✓

Ankauf v. ² A. H. Francke Guadenberg & Bunzlau

Siidamerika

Erk. 24. XI. 1919

1/13 N. 43-
80

Yelkabal. gem.

19-26

Tonglasche m. Deckel, rotbraun & graurosa m. schwarzbraunem Ornament. Hals leicht defekt. 26 cm hoch.

L. 38 h
I. F.

Flasche

Mf. Pl. 1952 9/12 Surinam, Arawaken

2

Tonkrug, rot & gelbbrot. 19 cm hoch.

L. 38 h
I. F.

Krug

Mf. Pl. 1952 9/12 Surinam Arawaken

3

Tonschale, außen gelblich, innen rotbraun. Ø 14,5 cm.

L. 38 h
I. F.

Schale

ebenda her

4

Tonschale, flach, rotbraun & gelbbraun mit schwarzbraunem Muster. (zerbrochen angekommen) 38 cm lang.

L. 38 h
I. F.

Schale

ebenda her

Mf. Pl. 1952 9/12

5

Tongefäß in Schildkrötenform, rotbraun & gelbbraun. Fischmuster schwarzbraun. Länge 13 cm.

L. 38 h
I. F.

Figuren

ebenda her

Mf. Pl. 1952 9/12

6

Tongefäß in Vogelform, rotbraun & gelbbraun m. schwarzbraunem Fischmuster. 16 cm hoch.

L. 38 h
I. F.

ebenda her

Mf. Pl. 1952 9/12

19-26

Kürbisschale, dünnwandig; äußere Epidermis abge-
schabt, innen halb erhabenes Muster (herausgeschabt?)
Ø 16 cm.

7

Schale

Surinam
Arawaken

19-24-1/9

D. 38 h

← T. F.

Geschenk v. Dr. A. H. Francke, Gnadenberg / Bunzlau

Kalebassenschale, sehr dünnwandig; außen
einfaches Ritzmuster.
Ø 12,5 cm.

8

Schale

ebendasselbe

D. 38 h

T. F.

Tibet

Kalebassenschale, wie 19-26-8.
Ø 11,5 cm

9

Schale

ebendasselbe

D. 38 h

T. F.

Erh. 24. J. 1919

2 Kalebassenschalen, Epidermis abgeschabt, sonst
glatt. 11 sehr dünnwandig.
Ø 13 bzw. 8 cm.

10/11

Schalen

ebendasselbe

D. 38 h

T. F.

Zettelkatal. gem.

Löffel als Kalebasse; Epidermis abgeschabt,
sehr dünnwandig. Länge 11,5 cm.

12

Löffel

ebendasselbe

D. 38 h

T. F.

Rührlöffel, aus Kürbis, 25,5 cm lang.

13

Rührlöffel

ebendasselbe

D. 38 h

← T. F.

19-24

Bei Durchsicht 1956 vorhanden

4 Arminge, Bronze, vorne offen. Enden verdickt, außer bei 4.

1/4

Tibet
Lakaul, Grabfund

19-24-1/4 - Schrank 78, Schublade E. Tien Mag. Raum 7

Bei Durchsicht 1956 vorhanden

3 Tonscherben, ziegelroter, feiner Ton.

5
a-c

ebendaker
Grabfund

Bei Durchsicht 1956 vorhanden

Würfel, aus weissem Kalk (?)

6

ebendaker
Grabfund

Bei Durchsicht 1956 vorhanden

2 Knöpfe aus weissem Kalkstein (?)

7
a-b

ebendaker, Grabfund

19-24-7a - Schrank 78 Schublade 5. Tien Mag.

Bei Durchsicht 1956 vorhanden

Perlen, 6 blaue aus Glas, ^{aus} rötlichem Karneol.

8

ebendaker
Grabfund

19-24-8 - Schrank 78, Schublade E. Tien Mag. Raum 7

Bei Durchsicht 1955 vorhanden

Schloß, aus Eisen, mit Messingschlüssel
6,2 x 4,5 cm.

9
a-b

Tibet

19-24-9-a/b - Schrank 78 Schublade 4. Tien Mag. Raum 7

Arminge

Scherben

Würfel

Knöpfe

Perlen

Schloß

19-28-1

Hg.

Kauptm. v. Niedermayer

Persien

Tausch gegen 13-12-163^a, 164^a, 166^c, 168^b_m
168^d (ein Stück.)

19-28

/
S. 23

Derwischmütze, graubrauner Filz m. schwarzen
Kirkicien (Schrift in Medaillons), jetzt selten.

Persien.

Bei Durchsicht
1959 vermerkt

Op. R. 2. Jahrgang M. Puff 5. 1. 10.
Schrank 26 Aufsatz 1. Fach
Athen - M

20-1-1/3

Rauf

von H. Direktor Pallmann, hier

Tarwin, Kaukasus.

M 30. — .

Zettelkart. gemacht.

20-2-1/5

Geschenke

von Dr. F. H. Weizinger, hier, Sophienstr. 6.

Peru

Zettelkatalog gemacht.

20-2

386

1

Henkelgefäß, menschl. Figur, Kopf hervorragend modelliert, Reste gelber Bemalung. 19 cm. hoch.

Bei Durchsicht 1957 vorhanden K. 389 d.S.

~~2. Henkelgefäß~~

Peru. Chicama

pfl. pl. 1944 9/12, pfl. Hold für D. Lehmann 13/18 Taf. 22

Menschl. Arm aus Ton, rotgelb, hohl, am Ellenbogen abgebrochen, etwas über nat. Gr.

Bei Durchsicht 1957 vorhanden

2

77 n. 59. 1957/8

387
Zweck 4

pl. 5810

Chongoyape

pfl. pl. 1944 9/12, pfl. Hold für D. Lehmann 13/18 Taf. 22

Rassel aus Ton, in Keilform, graphitgeschwärzt, m. Reliefdarstellungen am Fuße. 23 cm. hoch.

Schmitt Peru Taf. 67.

K. 561
2.7.57.

3

388
Rassel

pfl. pl. 1944 9/12

no

no

Stoffprobe, gobelinart. Gewebe, turt, Stufenmuster, 45 x 145 cm.

Z. 4
Schachtel

4

Gewebeprobe

Peru

5

Stoffprobe, naturfarbene Baumwolle, m. braunem aufgemaltem Muster, 33 x 37 cm.

Z. 4
Schachtel

Gewebeprobe

" Paramonga.

389, Pulver, West

20-3-1/364

✓

Tausch mit H. Prof. Alb. Grubauer, hier, Flüggenstr. 8.
gegen S 625, 4004, 19~~4~~-5.

W. u. O. Afrika, Borneo, Sumatra, Celebes, Siam, Südsee, Japan.

Zettelk. gem.

Bestand
Die Sammlung enthält ausgewählte Stücke. Aus Afrika. Besten-
den seien erwähnt: die reitenhosen (Schelwar), Lederarbeiten, ^{sehr} einige schöne
schöne Holzschneidereien (Hocker, Möser), schöne geflecht Taschen, gestrick-
te Mützen, Glocken, geflocht. Topfuntersätze, Bakobatrömlen,
Massaischilder etc.

Die malaische Abt. hat schöne Haumesser + Waffen, Toiletten-
gegenstände (Körbchen, Kopfsinge, Jacken aus faja), Schmuck,
Betelgeräte.

Erhaltung: sehr gut; Bestimmung: im Allgem. genügend.

20-3

20-3

Bei Durchsicht 1953 vorhanden

1

Koranhandschrift, rote u. schwarze Tinte. Maghrebinischer Duktus. Lederumhüllung u. Ledertasche.

29/12

7

Dolch

Dolchmesser mit Lederscheide, Griff mit schwarzem Leder überzogen, 30 cm lang*

Koran.

K. 144

Togo.Mossi.

Togo.Mossi.

Bei Durchsicht 1952 vorhanden

2

Medizinbehälter, hölzerne Eidechse, Schuppen durch Brandmuster dargestellt, 35 cm lang.

29/12

8

Dolch

Dolch mit Scheide, Griff m. Leder überzogen, Scheide gleichfalls, 29,5 cm lang.

Medizinbehälter.

K. 633

Ebda.

Ebda.

Bei Durchsicht 1952 vorhanden

3

Menschl. Figur, weibl., defekt, 25,5 cm.

29/12

9

Bogenspanndolch

Bogenspanndolch aus Kupfer, gepunztes Ornament, 27,5 cm.

Menschl. figur

K. 636

Ebda.

Ebda.

Bei Durchsicht 1952 vorhanden

4

Schwert, m. Scheide, Messingbeschläge an Parierstange, Knauf aus Eisen, Lederscheide m. Messingbeschlägen, 92 cm.

1.5

10

Sichel

Sichel mit Holzgriff, 28 cm hoch.

Schwert.

K. 149

Ebda.

Ebda.

Bei Durchsicht 1952 vorhanden

5

Do., ähnlich wie 20-3-4.

Bei Durchsicht 1951 vorhanden

II

Schmiedeo-fen-Modell

Schmiedeo-fen Modell aus Holz, 8,5 cm lang.

Schwert.

K. 149

Ebda.

Ebda.

1.5

6

Bogenspanndolch, m. Scheide, Griff verkupfert, 23 1/2 cm.

Bei Durchsicht 1952 vorhanden

12

Shalvar

Hose (Shalvar), klein kariertes Baumwollstoff, aus 3 Schmalen Streifen zus.-genäht, an den Schmal-seiten grüne Baumwollstickerei, 85 x 320 cm.

Bogenspanndolch

K. 332

Ebda.

Ebda.

Hag. Schn. - Schwachtel 38.8.58 d.S.

20-3

Bei Durchsicht 1951 vorhanden

I3

a-b
Sandalen

Ein Paar Sandalen, gefärbtes Leder,
offensichtlich Haussa - Arbeit

Togo. Mossi.

Ty. R. 6 W. Typ. 6 b.

Bei Durchsicht 1951 vorhanden

I4

a-b

Schuhe

I Paar Lederschuhe, gepresstes Oberleder.
Zunge rotbraun u. hellbraun. Haussa - Arbeit

Ebda.

Ty. R. 6 W. Typ. 6 b.

Bei Durchsicht 1951 vorhanden

I5

a-b

Schuhe

I Paar Lederschuhe, gepresstes Oberleder,
doppelte Zunge. Haussa - Arbeit

Ebda.

Ty. R. 6 W. Typ. 6 b.

Bei Durchsicht 1951 vorhanden

I6

Recht Plamm

Steckkamm, aus Holz mit Ritzornament, 22 cm
hoch.

Ebda.

K. 338

Bei Durchsicht 1951 vorhanden

I7

Fläschchen

Fläschchen, aus präparierter Kuhhaut.
Rote u. schwarze Ornamente. 10,5 cm hoch.

Ebda.

K. 337

Bei Durchsicht 1951 vorhanden

I8

Fläschchen

Do., 8,5 cm.

Ebda.

K. 337

20-3

Bei Durchsicht 1951 vorhanden

I9

Dose

Dose, aus präparierter Kuhhaut, am Deckel Ritz-
ornamente, Dm. 8,5 cm-

Togo. Mossi.

K. 337

Bei Durchsicht 1951 vorhanden

20

Tasche

Ledertasche, Vorderseite mit Ledermosaik
und Baumwollkreisen verziert, unten Fransen, Breite
am unteren Rand 30 cm.

Ebda.

K. 338

Bei Durchsicht 1952 vorhanden

21

Fliegenwedel

Fliegenwedel, f. Vorläufer, Stiel m. far-
bigen Lederstreifen überzogen, Wedel aus Haaren,

Ebda.

K. 636

Bei Durchsicht 1952 vorhanden

22

Peitsche

Peitsche, aus Leder, Stiel m. Leder überzogen,

Ebda.

K. 636

Bei Durchsicht 1952 vorhanden

23

Peitsche

Do., zweischwänzig, Holzstiel m. Ledergeflecht über-
zogen.

Ebda.

K. 636

Bei Durchsicht 1952 vorhanden

24

Peitsche

Do., aus einem Streifen Löwenhaut (?)

Ebda.

K. 636

Grubauer

20-3

Bei Durchsicht
1951 vorhanden

25

Fransen.

L e d e r k i s s e n, (nicht gefüllt); Oberseite durch Abschaben der Epidermis, Bemalung u- Lederapplikation verziert, an den Schmalseiten Fransen, 60 cm lang.

Togo. Mossi.

K. 338

Bei Durchsicht
1956 vorhanden

26

Handl.

S h a w l t u c h, hell-~~und~~ dunkelblau gestreift, an den Schmalseiten Fransen, 175/ 67 cm.

Ebda.

Bei Durchsicht
1958 vorhanden

Mag. Schr. Schachtel. 28.8.58. H.

Bei Durchsicht
1956 vorhanden

27

Überwurf?

K. 540?

U e b e r w u r f ?, Baumwolle, weiss u. blau gemustert, aus 10 schmalen Bahnen zus.-genäht. 108/ 230 cm.

Ebda.

Bei Durchsicht
1958 vorhanden

Mag. Schr. Schachtel. 28.8.58. H.

Bei Durchsicht
1952 vorhanden

28

Tabl.

T o b e, weisse Baumwolle, Stickerei in weiss, ärmellos, unterer Saum gefüttert m. lila gestreiftem Baumwollstoff.

Ebda.

K. 6

Bei Durchsicht
1951 vorhanden

29 / 30

Geflechtsteller.

G e f l e c h t t e l l e r, bunt, Spiralwulsttechnik, Durchmesser 32,5 cm.

Ebda.

K. 338

Bei Durchsicht
1951 vorhanden

31

Essschale.

E s s s c h a l e n, buntes Geflecht, beide durchein Lederband verbunden, Durchmesser 15 cm.

Ebda.

K. 337

Grubauer

20-3

Bei Durchsicht
1952 vorhanden

32

*Schwertge-
hänge.*

Schwertgehänge, lila Baumwollschnüre,
mit bunten Quasten aus gleichem Material.

Togo. Mossi.

*K. 6
8*

Bei Durchsicht
1951 vorhanden

33

Paumzeug.

Paumzeug (Teil eines solchen?); geflochtene
Lederschnur m. Quasten ~~aus~~ u. Anhängseln aus glei-
chem Material.

Ebda.

*K. 338
8*

1.5

34

Bogen.

Bogen, einfach, Sehne aus gedrehtem Leder, 106 cm
hoch.

Ebda.

T. R. 6 Mundpf. 6 a.

35

Bogen.

Do., Schnur aus Darmsehnen, 157 cm.

Ebda.

T. R. 6 auf Mundpf. 8.

Bei Durchsicht
1952 vorhanden

36

a-w

Köcher.

Köcher m. Pfeilen, Leder-
besatz, -Gehänge, -Quasten.

Ebda.

*36 e - K. 636
8*

1.5

37

a-u

Köcher.

Köcher m. Pfeilen, Köcher m. Fell über-
zogen, Pfeile m. Widerhaken, die meisten vergiftet.

Ebda ? Watwa ?

T. R. 6 Mundpf. 6 a.

20-3

20-3

Bei Durchsicht 1952 vorhanden

Bei Durchsicht 1952 vorhanden

38 a-i

Bambusköcher m. Pfeilen, Schabornamente, Pfeile m. Widerhaken,

Schleifstein-Futtural aus buntgemustertem Baumwollstoff.

Köcher. 38 b. n. 636

Ebda. Togo, Mosi.

44

Schleifstein-Futtural.

n. 6

Togo, Mosi. Ebda.

39

Lederköcher m. 70 Pfeilen, Bambusstoffgehänge, Pfeile m. langen Eisenspitzen.

Bei Durchsicht 1953 vorhanden

3 Elfenbeinarmringe aus Backenzähnen.

Köcher.

J. R. G. Wauhoff G. b.

Ebda.

45 - 47

Armsch. Magasin

Ebda.

Bei Durchsicht 1952 vorhanden

Bei Durchsicht 1951 vorhanden

40

Wurfspeer, oben Leder-, unten Messingzwingen. Schaft schwarzes Holz, 110 cm.

Holzläffel m. einfachem Schnitzornament, 30cm lang.

Speer.

n. 636

Ebda.

48

Läffel.

n. 338

Ebda.

Bei Durchsicht 1952 vorhanden

Bei Durchsicht 1951 vorhanden

41

Wurfspeer, oben lange Lederbindung.

Do., eingeritztes u. m. schwarzer Masse ausgefülltes Ornament, 16,5 cm.

Speer.

n. 636

Ebda.

49

Läffel.

n. 338

Ebda.

S. 5

2 Fläschchen für Antimon, mit farbigen Lederstreifen verziert, u. durch Ringe verbunden.

Bei Durchsicht 1951 vorhanden

Hocker (Häuptlingshocker) m. reicher Schnitzarbeit, 26 cm hoch.

42

Riemen

J. R. G. Wauhoff G. b.

Ebda.

50

Höckel.

Ausg. 1953

Mossi Gebiet, Nord-Togo cf. Meyer. D. Colonialm. H. v. 131. Ebda.

A. Schaub

S. 5

Messerscheide aus Fell u. Leder,

Tasche? aus Palmblatt, naturfarben u. rotbraun gemustert, unvollendet?, 38 cm hoch.

43

J. R. G. Wauhoff G. b.

Ebda.

51

Tasche.

J. R. G. Wauhoff G. b.

Ebda.

20-3

52/53

Gefässuntersätze, geflochten, tellerartig, naturfarben u. schwarz gemustert, Spiralwulsttechnik. Durchm. 15,5 cm.

Dahomey.

f. R. 6 Mumff. 6 a

Umsatz

20-3

59

Wurfspeer, Spitze m. langem Dorn, oben breite Lederzwinge, unten spiralige eiserne, 116 cm.

Kamerun, Bamenda.

f. R. 6 Mumff. 8

S. II

Bei Durchsicht 1952 vorhanden

54

Amuletttasche, Leder, Vorderseite gepresst, Inhalt Koranblätter, 14/19 cm.

Kamerun, Bamenda.

K. 633

Amulett

Bei Durchsicht 1953 vorhanden

60

Schwert m. Scheide, Weissblechbeschläge m. eingepunzten Ornamenten an Griff, Parierstange u. Scheide; letztere m. gepresstem Leder überzogen; Gehänge lila Baumwollschnur m. Quasten, 92 cm.

Ebda.

K. 147

Schwert

S. II

55

Zierruder, beschnitzt u. bemalt, 164 cm lang.

Ebda.

f. R. 6 Mumff. 8
Ph. 2127 12/10 1945 5 Apr. 1948

Zierruder

S. II 2

61

Behälter ? zylindrisch, m. blauem Baumwollstoff überzogen u. m. Kaurimuscheln besetzt, 33 cm

Ebda.

f. R. 6 Mumff. 8 a

Kocher

Bei Durchsicht 1959 vorhanden

Sch. n. 13

56

Maske, menschl. Kopf, mit hohem, helmartigen Kopfputz, Holz, 36 cm.

Tausch an Herrn Bretschneider, genehmigt: 22. 9. 52

Ebda.

f. R. 6 Mumff. 8 a
Ph. 4780
Ph. 8044

Masken
30

Bei Durchsicht 1952 vorhanden

62

Ledertasche, Vorderseite m. schwarzem Ornament.

Ebda.

K. 633

Tasche

Bei Durchsicht 1952 vorhanden

57

Maske, Büffelkopf, 58 cm.

Ebda.

K. 344

Ph. 4789

Masken
30

Bei Durchsicht 1951 vorhanden

63

Peitsche ohne Stiel, zopfartig geflochten.

Ebda.

f. R. 6 Mumff. 8 a

Peitsche

S. II 30

58

Maskenkaputze, m. runden Ohrlappen, blaues Tuch, m. Milchperlen-~~3~~-Ecken bestickt.

Ebda.

Dreiecken
Ph. 1420 9/12 1942 6 Apr. 1942
f. R. 6 Mumff. 8 a

Masken

Bei Durchsicht 1951 vorhanden

64

Lederpeitsche ohne Stiel, 4 Schwänze, aus Lederschnüren.

Ebda.

f. R. 6 Mumff. 8 a

Peitsche

20-3

Bei Durchsicht 1955 vorhanden

65

I Paar Steigbügel, gelbguss.

Kamerun, Bamenda.

Steigbügel

K. 144

20-3

Bei Durchsicht 1956 vorhanden

71

Hose (Shalwar), weisser Baumwollstoff, Grundform langes Rechteck; an den Beinstützen farbige Baumwollstickerei. 86/ 232 cm.

Kamerun, Bamenda.

Shalwar

Mag. Schn.-Schachtel. 28.8.58 d.S.

S. II 4

66

Pflanzstock, aus Ebenholz, oberer Teil beschnitten, 104 cm lang.

Ebda.

Grabsack

N. R. 6 und Wandpfe. 8
Mol. Nr. 2127. 12/16
Mühl. 5 Apr. 1912

Bei Durchsicht 1952 vorhanden

72

Gestrickte Mütze, Baumwolle, weiss u. blau gemustert, m. zylindrischen, durch Holzpflockchen versteiften Zotteln.

Ebda.

Mütze

Mol. Nr. 1980 9/12
Mühl. 6 Apr. 1912
Ausg. 1953 K. 273

S. II 1

67

Doppelglocke, aus Eisen, ohne Klöppel, Griff m. Rohrstreifen umflochten; für Kriegszwecke, 38 cm hoch.

Ebda.

Doppelglocke

Magazin

Mol. Nr. 1975 9/12
Mühl. 12 Apr. 1912

Bei Durchsicht 1955 vorhanden

73

Gestrickte Mütze, Baumwollgarn, weiss u. blau gemustert, m. kleinen gestrickten Zotteln.

Ebda.

Mütze

Ausg. 1953
K. 273

S. II 1

68

Kuhglocke, doppelte, aus Eisen, ohne Klöppel, 8 1/2 cm hoch.

Ebda.

Kuhglocke

Magazin

Mol. Nr. 1975 9/12
Mühl. 12 Apr. 1912

Bei Durchsicht 1952 vorhanden

74

Do, wie 20-3-73, aber ohne Zotteln,

Ebda.

Mütze

K. 6

S. II 1

69

Hölzerne Hundeglocke, m. 2 Klöppeln. Grasnurschlaufe. Basis 10 1/2 cm breit.

Ebda.

Hundeglocke

fr. b. W. Loh. Sa.

Mol. Nr. 1975 9/12
Mühl. 12 Apr. 1912

Bei Durchsicht 1951 vorhanden

75

Strbhut, m. feinen bunten Lederstreifen besetzt.

Ebda.

Hut

K. 338 6 W. Loh. Sa.

S. II 5

70

Handweberahmen, aus Holz, m. angefangener Arbeit, 20 cm hoch.

Bei Durchsicht 1958 vorhanden

Ebda.

Handweberahmen

N. R. 6 Wandpfe. 8
Mol. Nr. 1975 9/12
Mühl. 12 Apr. 1912

S. II 7
28/19

76

Haarnadel aus Bein, die Vertiefungen rot u. schwarz bemalt, 16 cm.

Ebda.

Haarnadel

fr. b. W. Loh. Sa.

20-3

20-3

S.I. 7
77

Kamm aus Bein, die Vertiefungen der Ornamente rot, bzw. schwarz bemalt, 6 cm.

Bei Durchsicht 1955 vorhanden

3 Salbenhörner, aus Elfenbein, 21 1/2 - 36 cm.

83-85

Kamerun, Bamenda.

Kamerun, Bamenda-

S.I. 6
78

Elfenbeinarmsring, offen, m. halbkugeligem Bukel.

S.I. 1

Flöte, aus Rohr, Löcher eingebrannt, 29 cm.

86

Ebda.

Ebda.

S.I. 6
79

Elfenbeinarmsring, halbrunder Querschnitt, Innenseite ziemlich roh gearbeitet.

Bei Durchsicht 1952 vorhanden

Pfeifenkopf, Gelbguss, 22 cm.

87

Ebda.

Ebda.

S.I. 8
80

Geflochtener Armsring, aus Kupferdrähten, offen. Durchm. 8 1/2 cm.

S.I. 7

Holzläffel, unfertig, eingebrannte Ornamente, 40 cm.

88

Ebda.

Ebda.

S.I. 6
81

Fussreifen ? aus gewundenem Messingdraht, Durchmesser \varnothing 14 1/2 cm.

Bei Durchsicht 1955 vorhanden

Wasserflasche, aus m. Stoff überzogenem Kürbis, in Mustern m. Perlen benäht, 50 cm.

89

Ebda.

Ebda.

S.I. 1
82

Rasselstab, aus Eisen, 76 cm.

Bei Durchsicht 1955 vorhanden

Geflechteller, Spiralwulsttechnik, Lederbesatz sowie Kaurimuscheln, Durchm. 19 1/2 cm.

90

Ebda.

Ebda.

20-3

20-3

28/4
91

2 Geflecht e l l e r, ähnlich wie 20-3-90, aber durch einen Lederstreifen verbunden,

Kamerun, Bamenda.

fr. N. 6 W. Lohr. 8a.

L. II 4

98

Markttasche, gras-u. bastähnliches Material; Vorderseite m. ornamentaler Stickerei im selben Material; Aufhänger (aus schwarz gefärbten Baststricken) laufen hinten u. vorne in Quasten aus, 32/42 cm. Kamerun, Bamenda.

Tasche.

Bei Durchsicht 1955 vorhanden

92

Kürbisschale, m. Brandornamenten, Durchm. ca. 26 cm.

Ebda.

K. 269/6

Schale.

99

Hocker, Verbindung zw. Sockel u. Sitzplatte 3 menschl. Figuren, Spuren von Rötelfbemalung, 37 cm.

Ebda.

Auhl.

30

fr. N. 6 W. Lohr. 8a.
Höf. pl. 1927 9/12

J. II 7

93

Schöpflöffel, halbierter Kürbis, Brandornamente, 21 1/2 cm.

Ebda.

Bei Durchsicht 1952 vorhanden

100

Bettstelle, (Ruhebank) teilweise beschnitzt.

Ebda.

Bettstelle.

30

Ausg. 1953

L. II 5 1/6

94-95

Worfelschüsseln, geflochten, Spiralwulsttechnik, naturfarben u. schwarz gemustert. Dm. 47 bzw. 50 cm.

Ebda.

fr. N. 6 W. Lohr. 8a.

31.5

101

Zaumzeug, geflochtene Riemen, Lederteile m. Kaurimuscheln besetzt, Mundstück aus Messingguss.

Ebda.

Zaumzeug.

fr. N. 6 W. Lohr. 8a.

L. II 4

96

Markttasche, grasartiges Geflecht, naturfarben u. schwarz, 34/39 cm.

Ebda.

fr. N. 6 W. Lohr. 8a.

L. II 6

102

Elfenbeinarmband, eingeschnittenes Linienornament, Dm. 10 1/2 cm.

Ebda.

Armband.

fr. N. 6 W. Lohr. 8a.

L. II 4

97

Do., 48 / 55 cm.

Ebda.

fr. N. 6 W. Lohr. 8a.

Bei Durchsicht 1952 vorhanden

103

Amulett, bestehend aus 4 Ledertäschchen; an demselben Riemen noch ein kleines Messer m. Lederscheide.

Ebda.

Amulett.

K. 633

20-3		20-3	
<p>S. II 4 104 Grabstock</p>	<p><u>Grabstock</u>, oben Tierfigur, 126 cm. Kamerun Bamenda. T. R. 6 auf Mundst. 8 Mpl. Pl. 2127 12/16 T. R. 6 auf 5 auf 13/18</p>	<p>Bei Durchsicht 1951 vorhanden 110 K. 474 8</p>	<p><u>Streitaxt</u>, eisernes Blatt m. eingepunzttem, Stiel m. eingebranntem Ornament, Stiellänge 56 cm. Kamerun, Sangmelima. Kamerun, Sangmelima.</p>
<p>S. I 1 105 Halskette</p>	<p><u>Halskette</u>, aus schwarzen u. weissen Perlen, als Schliesse rote Glasperlen, Kamerun, Sangmelima Pl. 3285</p>	<p>Bei Durchsicht 1952 vorhanden 111 Kamerun - Sangmelima</p>	<p><u>Saiteninstrument</u>, Typ des arab. Rabab, Saiten fehlen, Dorn aus Eisen, Schallkörper aus Kokosnuss, 86 cm. Ebda.</p>
<p>Bei Durchsicht 1955 vorhanden 106 Amulett</p>	<p><u>Amulett</u>, bestehend aus geflochtenem Ring u. an diesem: eine kleine Kalebasse, 2 Ziegenhornenden, ein Antilopenhornende m. Messingbeschlägen, 2 Rindenstücke. Ebda, Bulu-Stamm. K. 269/6</p>	<p>Bei Durchsicht 1952 vorhanden 112-14 Japan</p>	<p><u>3 Tonpfeifenköpfe</u>, graphitgeschwärzt m. figürlichen Darstellungen, 14 -16 cm. Kamerun, Bali. K. 482 112 u. 114 Mpl. Pl. 1929 9/12 T. R. 6 auf 8 auf</p>
<p>S. I 2 107 Brückengötze</p>	<p><u>Brückengötze</u>, aus Holz, rohe Arbeit, teilweise brandgeschwärzt, 55 cm. Kamerun, Sangmelima</p>	<p>S. II 4 mit 115 Stuhl</p>	<p><u>Hocker</u>, Mitte durchbrochengeschnitzt, teilweise blau bemalt, 37 cm. Ebda. Mpl. Pl. 1927 9/12 T. R. 6 auf 7 auf</p>
<p>S. II 4 108 Grabstock</p>	<p><u>Grabstock</u>, Ebenholz, m. eingeritztem Ornament, 113 cm. Ebda, Bakossi. T. R. 6 auf Mundst. 8 Mpl. Pl. 2127 12/16 T. R. 6 auf 5 auf 13/18</p>	<p>Bei Durchsicht 1952 vorhanden 116 Mörser</p>	<p><u>Holz mörser</u>, m. Stössel, reich beschnitzt; Mörser 27 cm hoch. Ebda. K. 271 T. R. 6 auf Mundst. 8 Mpl. Pl. 1927 9/12 T. R. 6 auf 12 auf</p>
<p>29/12 109 Messer</p>	<p><u>Messer m. Scheide</u>, schlechte Klinge, Griff m. Lederüberzug, Scheide gepresstes Leder, 36 cm. Sangmelima? Togo? T. R. 6 auf Mundst. 6 b.</p>	<p>117 Zeremonial</p>	<p><u>Zeremonialbeil</u>, oberes Stielende ein Tier, Dahomey. T. R. 6 auf Mundst. 6 b. c Mpl. Pl. 1931 9/12 T. R. 6 auf 12 auf</p>

20-3

20-3

Z i e r m e s s e r, Gelbguss in einem Stück, 40 cm.

Eiserne D o p p e l g l o c k e, ohne Klöppel, 18 cm.

118

125

Dahomey.

Dahomey.

Sp. R. 6 W. Sch. 60.

Mpt. Pt. 1481 9/12 Tjupf. R. 20/21

Tj. R. 6 W. Sch. 60.

Bei Durchsicht 1952 vorhanden

119

L. 4 m

G e w e b e, Kette: Bast oder Gras, Schuss: blauer Baumwollfaden, gestreift, an den Schmalseiten kurze Fransen. 42/134 cm.

S p e e r, breites, flaches Blatt, untere Zwinge in langen Dorn auslaufend, 175 cm.

Massai.

Ebda.

K. 440

126

Tj. R. 6 mit W. Sch. 60.

2 S t r o h h ü t e, gemustert, naturfarben u. braunschwarz.

Do., Schaft aus schwarzem Holz, 183 cm.

Ebda.

120/21

127

Ebda.

Sp. R. 6 Sch. 60.
120 Sp. R. 6, auf Sch. 79.

Tj. R. 6 mit W. Sch. 60.

T a n z b e i l, Blatt aus Kupfer, Stiel m. gepunzttem Kupferblech überzogen, Stiellänge 31 cm hoch.

Do., am Dorn unten ein Lederring, ~~186~~ 168 cm.

Ebda.

122

128

Kongo. Urua.

Hagenhaus pers. 189. 4a.

Mpt. Pt. 1481 9/12 Tjupf. R. 20/21

Tj. R. 6 mit W. Sch. 60.

Bei Durchsicht 1955 vorhanden

123

L. 4 m

H a l s k e t t e, aus farbigen Perlen, europäischer Porzellanknopf als Verschluss,

Do., schmales, langes Blatt, Leder-, bzw. Fellbindungen oben u. unten am Schaft, 233 cm.

Ebda.

Franz. Kongo.

K. 138

129

Tj. R. 6 mit W. Sch. 60.

E i s e r n e G l o c k e, m. Gürtel, 18 cm. Klöppel

Do., langes, schmales Blatt, kurzer Schaft, lange, inn/ Dorn auslaufende Zwinge, 195 cm.

Ebda.

Dahomey.

124

130

Sp. R. 6 W. Sch. 60.

Tj. R. 6 mit W. Sch. 60.

20-3

20-3

131/32

2 Schilder, Leder; rote Abteilungsbe-
malung auf Vorder-
seite (132 geflickt), 96 cm.

Bei Durchsicht
1955 vorhanden

150/1

Armringe, aus Kupfer, messingplattiert,

Schild.

Massai.

Warundi.

*Sp. III 6 III. F. 20-3-131 im Tausch abgeg. geg. 22-33-1
genchm. 28.7.82 KE 29104*

Armr.

*K. 414
8*

Bei Durchsicht
1952 vorhanden

133

Schwert m. Scheide, letztere m. Lederüberzug,
Schwert 82 cm lang,

Bei Durchsicht
1955 vorhanden

152

Kinderarmband, Strohgeflecht, Durchm. 6 cm.

Schwert

Ebda.

Ebda.

*K. 140
8*

Sp. 23/11

*K. 414
8*

Bei Durchsicht
1952 vorhanden

134-45

Geflochtene Topfuntersätze, ringförmig,
alle gemustert, m. Ausn. von 134/35.

153/4

2 Pfeifenköpfe, graphitgeschwärzter Ton,
Höhe 9 cm.

Untersätze

*144 = K. 630
87*

Warundi.

Ebda.

153: 298a¹⁵

Sp. III 6 Sch. 7 c.

Bei Durchsicht
1956 vorhanden

146

Amulettkette, 10 an Schnur aufgereihte Holz-
klötzchen.

155

Zierlöffel, Holz, eingeritzte Ornamente, Schale
beschädigt. Stiellänge 29 cm.

Amulett

Ebda.

Ebda.

*K. 514
16*

Löffel

Sp. III 6 Sch. 7 c.

147

Schwert m. Scheide, ziemlich schlechte,
schmale Klinge, 60 cm lang, Griff u. Scheide aus Holz.

156

Flasche, aus einem Kürbis, 52 cm hoch.

Schwert

Ebda.

Ebda.

Sp. III 6 III. F.

Flasche

Sp. III 6 Sch. 7 c.

Bei Durchsicht
1956 vorhanden

148/49

2 Stück Knieschmuck, aus Ziegenfell,

20-3-157
K. 692
8

157/60

4 geflochtene Taschen, bastartiges Material, m.
eingeflochtenem Material, herabhängenden Fäden, ca.
27 cm hoch.

Knieschmuck

Ebda.

Ebda.

*148 - K. 514
16*

Taschen

Sp. III 6 Sch. 7 c.

149 Sächs. Magazin Schr. 20 Schachtel 26

20-3

20-3

Bei Durchsicht 1955 vorhanden

2 Hölzerne Armringe, gr. Dm. 15½ bzw. 16½ cm.

27. Speerl.

Wurfspeer, Blatt m. langem Dorn, oben Lederbindung, unten im Dorn auslaufende Eisenzwinge, 160 cm.

161/2

170

Armsring

161 = K. 414
162 = Lang. Schm. 13

Warundi.

J. R. G. auf Mundt. 7.9. Pl. 4960

Urundi? Ruanda?

Bei Durchsicht 1955 vorhanden

Hölzerner Armreif, wie obige, aber m. Messing- u. Kupferblättchen beschlagen, gr. Dm. 16½ cm.

27. Speerl.

Wurfspeer, breites Blatt m. starker Mittelrippe, 145 cm.

163

171

St. Pfeil

K. 414

Ebda.

J. R. G. auf Mundt. 7.9. Pl. 4960

Ebda.

Bei Durchsicht 1951 vorhanden

2 Stück Rindensstoffgewand, Schultermäntel ? (stark defekt).

27. Speerl.

Wurfspeer, sorgfältige Rotangstreifenbindung, Rohrschaft, 169 cm.

164/5

172

Rindensstoffgewand

J. R. G. auf Mundt. 7.9.

Ebda.

J. R. G. auf Mundt. 7.9. Pl. 4960

Ebda.

Bei Durchsicht 1956 vorhanden

Worfelmulden, aus Rohrstreifen geflochten, mit häßelhaltiger Erde gedichtet, Dm. 55 bzw. 65 cm.

27. Speerl.

Wurfspeer, feste Lederbindung oben u. unten, läuft in langen eisernen Dorn aus, 136 cm.

166/7

173

Worfelmulden

K. 510

Ebda.

J. R. G. auf Mundt. 7.9. Pl. 4960

Ebda.

Sack, Form u. Material wie 20-3-157/60. 60 cm hoch.

27. Speerl.

Wurfspeer m. langem Eisendorn, 139 cm.

168

174

Sack

J. R. G. auf Mundt. 7.9.

Ebda.

J. R. G. auf Mundt. 7.9. Pl. 4960

Ebda.

29. 8. 50

Bogen, helles Holz, gut geglättet, als Sehne Darmschnur, 176 cm.

27. Speerl.

Do., breites, sehr flaches Blatt, unten Eisenzwingen, 162 cm.

169

175

Bogen

J. R. G. auf Mundt. 7.9.

Ebda.

J. R. G. auf Mundt. 7.9. Pl. 4960

Ebda.

20-3

20-3

27. Speer

Wurfspeer, Blatt m. Widerhaken und langer, gedrehter Tülle. 165 cm

27. Speer

Speer, heller Holzschaft, 2 Eisenzwingen, 186 cm.

176

u
Urundi? Ruanda?

182

Ebda. Urundi? Ruanda?
Ruanda?

Speer

Sp. R. 6 auf Nummern 78
Pl. 4960

Speer

Sp. R. 6 auf Nummern 78
Pl. 4960

27. Speer

Do., Blatt m. langer Tülle, unten im Dorn auslaufende Eisenzwinge, 145 cm.

27. Speer

Do., glatter, heller Holzschaft, unten Eisendorn, 173 cm.

177

u
Urundi? Ruanda?

183

Ebda.

Do.

Sp. R. 6 auf Nummern 78
Pl. 4960

Do.

Sp. R. 6 auf Nummern 78
Pl. 4960

27. Speer

Do., Spitze m. teilweise abgebrochenen Widerhaken, Eisenzwinge am unteren Ende läuft in breiten, flachen Dorn aus.

27. Speer

Wurfspeer, gedrehte Tülle, unten Eisendorn, 143 cm.

178

Ebda.

184

Ebda.

Do.

Sp. R. 6 auf Nummern 78
Pl. 4960

Do.

Sp. R. 6 auf Nummern 78
Pl. 4960

27. Speer

Speer, langes, schweres Blatt, unten langer Dorn, Lederbindung am oberen Schaftende, 152 cm.

27. Speer

Speer, roher Holzschaft, unten in langen Dorn auslaufende Eisenzwinge, 164 cm.

179

Ebda.

185

Ebda.

Do.

Sp. R. 6 auf Nummern 78
Pl. 4960

Do.

Sp. R. 6 auf Nummern 78
4960

Do.

Do., Blatt m. sehr starker Mittelrippe, unten Dorn, 177 cm.

Bei Durchsicht 1952 vorhanden

Tanzrassel, besteht aus einem durchlochten Kürbis m. Holzstiel, 38 cm.

180

Ebda.

186

Urundi.

Sp. R. 6 auf Nummern 78
Pl. 4960

Tanzrassel
29.8.16

K. 140
78

27. Speer

Do., an der Griffstätte Lederband, schwerer Dorn, 160 cm.

Do., ähnlich wie 20-3-186,

181

Ebda.

187

Ebda.

Sp. R. 6 auf Nummern 78
Pl. 4960

Do.

Sp. R. 6 Nummern 78

29.8.16

Grubauer

20-3

20-3

7 Schamschürzen aus Bast,

Korbflaschen, 204 m. Deckel, die beiden andern ohne, Höhe ohne Deckel ca. 29 cm.

188-94

204 / 6

Bukoba. Maheia.

Bukoba.

Bei Durchsicht 1952 vorhanden

K. 393 / 8

2 Hüte, Grundmaterial m. Seide überspinnene Grasschnur.

Ein Paar Holzsanfalen, die rechte defekt,

195/6

207

Ebda.

a-b

Bukoba. Suaeli.

4 Zierkörbchen (Kaffeekörbchen), naturfarben u. schwarz gemustert, 26 cm hoch.

Zwei Trommeln, ganz m. Rinderfell übertogen. Schnurbeflochtene Schläge zu der einen. 50 cm hoch.

197-200

208/9

Ebda.

Trommel. 209: 29 Fe.

Bukoba, Hof des Sultan Mutahangarwa.

Strickprobe, Grasstrick.

Hauptlingsstab, aus Holz, beschnitzt, 146 cm.

201

200

Ebda.

Windestab

Wabena.

Milchgefäß, m. Deckel aus Holz, braun bemalt, 38 cm hoch.

Do., 153 cm.

202

211

Bukoba.

Ebda.

Do., aber blos der Deckel weiss bemalt.

Do., 146 cm.

Bei Durchsicht 1956 vorhanden

Bei Durchsicht 1952 vorhanden

203

212

Ebda.

Ebda.

29: 15

K. 149 / 8

D.O. Afrika

20-3

Bei Durchsicht 1952 vorhanden

Häuptlingsstab, ähnlich wie die vorigen.

133 cm.

213

Hüflestab

K. 149

Wabena.

S.O. Afrika

Bei Durchsicht 1952 vorhanden

Do., ähnlich wie vorige, 132 cm.

214

So.

K. 149

Ebda.

S.O. Afrika

Bei Durchsicht 1955 vorhanden

Holzschild, gewölbt, Aussenseite beschnitzt u. bemalt in schwarz, weiss, rot. 73 cm hoch.

215

Ausg. 1953

K. 273

Afr. O. Bweru.

20-3

Grubauer

Schild, ähnlich wie 20-3-218.

219

Schild

Fr. O. Sch. 4 a.

Ruanda.

Bei Durchsicht 1955 vorhanden

Milchgefäß, aus Holz, m. geflochtenem, naturfarben u. schwarz gemustertem, konischem Deckel u. Netz zum Aufhängen.

220

Milchgefäß

Ausg. 1953

K. 273

Bl. 5466/5965

Ebda.

Bei Durchsicht 1955 vorhanden

Holzschild, gewölbt, Aussenseite beschnitzt u. bemalt in schwarz, weiss, rot. 73 cm hoch.

215

Ausg. 1953

K. 273

Afr. O. Bweru.

221

Bei Durchsicht 1952 vorhanden

Vorratskorb, naturfarben u. schwarz gemustert, m. konischem nicht gemustertem Deckel. 56 cm.

K. 393

Ebda.

S. 4 m. n. n.

Wurfspeer, Schaft unten keulenförmig verdickt, oben feine Schnurbinding, 90 cm.

216

Gras

Fr. O. Sch. 4 a.

Ebda.

222

Bei Durchsicht 1952 vorhanden

Do., naturfarben u. schwarz gemustert, m. trichterförmigem Deckel. 52 cm.

Ausg. 1953

K. 273

Bl. 2187 Pl. 2932 Sch.

Ebda.

27. Wand

Schild, aus Ambatschholz, Vorderseite beschnitzt, und schwarz u. rot bemalt,

217

Schild

Fr. O. Sch. 4 a.

Wakerele.

Do., m. trichterförmigem Deckel, beide schwarz u. naturfarben gemustert, 60 cm hoch.

223

Bei Durchsicht 1952 vorhanden

K. 393

Ebda.

27. Wand

Holzschild, Aussenseite roh beschnitzt, u. schwarz, weiss, rot bemalt. Ø 38 cm

218

Schild

Fr. O. Sch. 4 a.

Ruanda.

2 Haumesser, sichelförmige Klinge, m. hölzernem Griffen m. Eisen- u. Kupferreifen umwunden, 70 bzw. 76 cm

224/5

Bei Durchsicht 1956 vorhanden

229 - K. 433

vgl. 05.108, 12-15-83

Unyabungu.

224: 27.11.12

224 - Pl. 2934

Grubauer

20-3

20-3

Bei Durchsicht
1952 vorhanden

Bei Durchsicht
1952 vorhanden

K ö r b c h e n, schüsselartig, naturfarben u. schwarz
gemustert, Dm. 17 cm.

A m u l e t t, aus 2 Lederbehältern, an mehrfacher Leder-
schnur, gepresste Lederarbeit.

226

232

Geflechttechn.
sil.

K. 393
8

Urundi.

Amulett

K. 633
8

Abessinien.

Bei Durchsicht
1956 vorhanden

S. III 16

Geflochtenes S c h ü s s e l c h e n, Spiralwulsttechnik,
Dm. ca. 18 cm.

2 E l f e n b e i n a r m r i n g e, Dm. 9 1/2 cm.
a leicht beschädigt.

227

233
a-b

sp.

K. 510
8

Ebda.

Armsring

Sp. 6 Schr. 2.

Ebda.

Bei Durchsicht
1952 vorhanden

S. III 16

Do., am Rande einfaches schwarzes Linienornament, Dm. 15
cm.

L e d e r s c h i l d, m. eingepresstem Ornament, am
Rande 4 Lederschlaufen, von denen eine fehlt. Dm. 54 cm.
54 cm

228

234

sp. X

K. 393
8

Ebda.

Schied.
Sp. 6 Schr. 2.

20-3-333/34/35

Wata. Kap. 1. 11 (Kisland) F. 1.

Ebda.

Do., Spiralwulsttechnik, verstärkter Rand, Dm. 23 1/2 cm.

B o g e n, einfaches Holzstück, als Sehne gedrehter Leder-
streifen, 105 cm.

229

235

sp. X

Sp. 6 Schr. 4a.

Ebda.

Yogen

Sp. III Bogen-Händler

Leder
Sp. 6. Watawa-Zwerge
nördl. Kiwusee

Afr. O. Watawa-Zwerge.
nördl. Kiwusee.

Bei Durchsicht
1956 vorhanden

B o g e n, aus Holz, als Sehne ein mittelst Lederschlaufen
am Bogen befestigter Rotangstreifen. 102 cm.
Schlaufen

230

236

sp.

K. 510
8

Ebda.

Die Bogen des Makonde gebildet haben alle gedrehten
Sehnen sind befestigt in demselben Holz.
Sehnen sind abgesetzt bis zu einem gewissen
Punkte hin.

Sp. III Bogen-Händler

Kongolal. 4. hieses Makonde, Plateau.

Bei Durchsicht
1956 vorhanden

Grosser R e i s e k o r d des Sultans Kiegoma, 100 cm lang.

231

237

sp.

K. 510
8

Ebda.

Rohrinne
Sp. 6 auf meist. Schr.

Usambara.

Usambara

Gubauer

20-3

20-3

Köcher m. 15 Pfeilen, Köcher aus Leder 9 3/4 cm hoch, Pfeile ~~dreier~~ Typen,

Bei Durchsicht 1954 vorhanden

Krankheitszauber, aus verschiedenen an eine Schnur aufgehängten Gegenständen, (Fruchtschalen, Steine, Zweigchen, u. dgl.), ausserordentlich schwer zu erlangendes Objekt.

238 a-q

244

Sp. III 6 IV. F.

Umbukwe, westl. Kilimandjaro.

K. 90

Brit. N. Borneo. Dusun-Stamm.

Annuliert

Lederköcher m. 15 Pfeilen, letztere dreier Typen, Köcher 73 cm hoch.

Bei Durchsicht 1954 vorhanden

Körbchen, für Männer, „Lendenkörbchen“, aus Rotang. Boden aus Holz, Tragband aus Rotang, 15 1/2 cm hoch.

239 a-q

245

Sp. III 6 IV. F.

Iraku. Westl. Kilimandjaro.

K. 90

Ebda.

Rück

Lederköcher (ohne Kappe) m. 18 Pfeilen, letztere dreier Typen, Köcher 90 cm hoch,

Bei Durchsicht 1954 vorhanden

Salbendöschen, (Wachsnäpfchen), aus Bambus, „zum Beschmieren der vom Sirihkauen entzündeten Lippen“, eingeritztes Ornament, Bindungen aus feinem schwarzem Gras, für Frauen.

240 a-t

246

Sp. III 6 IV. F.

Ebda.

K. 90

Ebda.

Salbendöse

Do., wie 20-3-239/40.

Bei Durchsicht 1954 vorhanden

Do., aus Bambus, m. Ritzornamenten, 12 cm hoch, (s. vorige Nr.).

241 a-q

247

Sp. III 6 IV. F.

Ebda.

K. 90

Ebda.

Do.

Ein Paket Pfeile (65), vom vorigen Typus, (s. Dublettenliste).

Bei Durchsicht 1954 vorhanden

Toilettenecessaire, besteht aus 3 Salbenbehältern u. einer Bartzange.

242

248

Sp. III 6 IV. F.

Ebda.

K. 90

Ebda.

Toilettenecessaire

Lontar-Handschrift, auf schmalen Palmblättern, als Einband 2 Holzleisten, 3 1/2-10-27 cm.

Bei Durchsicht 1954 vorhanden

Feuerzeug: Stahl u. Feuerstein in Bambusbüchsen, letzteres m. Rohrstreifen überflochten, 9 cm hoch.

243

249

Bei Durchsicht 1959 vorhanden

Mag. s. 8 3. 2. 59

Zur Ähnlichkeit halber abgegeben an Bayr. Staatsbibl. 14 Handschriftenlg. Holl. Borneo. Pontjanak. 16. 12. 1975

K. 90

Ebda.

Feuerzeug

20-3

Bei Durchsicht 1954 vorhanden

250/1

geflochtene Hüte, Palmblatt u. Rotang, naturfarben, rot u. schwarzbraun, von beiden Geschlechtern getragen.

Schrank 28 Aufsatz 1. Fach
Asien-III

Brit. N. Borneo.
Dusun-Stamm.

Bei Durchsicht 1951 vorhanden

252

Tabakdose, aus Holz, m. geschweiften Längsseiten, 4 1/2 - 7 - 12 cm.

Ebda.

Bei Durchsicht 1951 vorhanden

253/5

3 Maultrommeln, aus Bambus, in Bambushüllen, letztere m. Schnitzornamenten. ca. 12 cm.

Ebda.

Bei Durchsicht 1954 vorhanden

256

Steckkamm, aus Horn, für Frauen, „selten“. 9 cm hoch.

Ebda.

Bei Durchsicht 1954 vorhanden

257

Do., aus Horn, eingeritztes Ornament, „aussergewöhnliche Form, 6 1/2 cm.“

Ebda.

Bei Durchsicht 1954 vorhanden

258

Halsring, flach, aus Gelbguss, Dm. 24 cm., „sehr selten, Gebrauch fast völlig erloschen“.

= K. 192

Ebda.

20-3

Bei Durchsicht 1954 vorhanden

259

Halsring, für Mädchen, wie 20-3-258, aber kleiner, Dm. 16 1/2 cm.

= K. 192

Brit. N. Borneo.
Dusun-Stamm.

Bei Durchsicht 1954 vorhanden

260/1

Kinderarmreifen, Gelbguss, 2 bzw. 2,7 cm hoch.

Ebda.

Bei Durchsicht 1951 vorhanden

262

Schnitzmesser, m. Scheide, Griff aus Elfenbein, Zwinge u. Stichblatt aus Kupfer, Scheide aus Holz m. feinen Grasbändern u. Silberbeschlag, 17 1/2 cm.

20-3-354 Südsee Mag. Schr. 27 Schubl. links

Ebda.

Bei Durchsicht 1954 vorhanden

263

Do., Griff u. Scheide aus Holz, 16 cm.
20-3-262/63 = Pulverdose, Holz, 1. Sch. 1. Schubl. re.

Ebda.

Bei Durchsicht 1954 vorhanden

264

Pulverdose, aus Bein m. eingeritztem Ornament, „sehr schönes, seltenes Stück“. 13 cm.

Ebda. Murut-Stamm.

Bei Durchsicht 1954 vorhanden

265

Tabakpfeife, Bambusrohr, m. eingeritztem Ornament, Herd aus Holz, 42 1/2 cm.

Bei Durchsicht 1952 vorhanden

= K. 192

Ebda.

20-3

Bei Durchsicht 1954 vorhanden

266

T a b a k p f e i f e, Bambusrohr, Herd aus Holz, eingeritztes Ornament, längs des Rohres laufen 2 federnde Messingstäbchen, „m. der ganz ausserordentlich seltenen Darstellung menschl. Figuren“. 40 cm.

Bei Durchsicht 1959 vorhanden

Hag. Schr. 8, Schachtel 1

3.2.59. H. = K. 192

Ebda. *Gornes.*

Jabalay

20-3

Bei Durchsicht 1954 vorhanden

272

B e t e l k a l k d o s e, uhrförmig, Gelbguss, m. Kettchen zum Aufhängen, Dm. 5½ cm.

Betelkalkdose

n. 673

Sumtra. Toba-Batak.

Bei Durchsicht 1954 vorhanden

267

P e n i s p f l o c k, aus Blei, 3 cm,

Ebda. Stämme vom oberen Melalamfluss.

Penisplock

n. 90

273

K u l t f i g u r, Tonfigur, europäischer Herkunft, vom Sammler dort aufgefunden u. von den Eingebornen als „Gesandter des Zaubergeistes“, verehert, 18 cm hoch.

Tonfigur

D. V 20 III. F.

Ebda.

Bei Durchsicht 1954 vorhanden

268

T a b a k d o s e, aus Bambus, m. sorgfältigen Geflecht-riemen u. eingeritzten Ornamenten. Am Deckel europäische Hemdenknöpfchen in Harzmasse eingebettet, 17 cm hoch.

Ebda, Dusun-Stamm.

Tabakdose

n. 90

Bei Durchsicht 1954 vorhanden

274

E l f e n b e i n a r m r i n g, innen m. Harz beklebt, Dm. 10½ cm.

Arming

n. 673

Ebda.

18.3

269

P r u n k l a n z e, des Häuptlings von Kotabalut, Silber-tülle m. chinesisch aussehenden Gravierungen, (menschl. Figuren). Glatter, brauner Schaft, hölzerner Spitzenschützer, 241 cm.

Ebda.

Prunklanze

Zierspeer Malaiensaal. Geist. (Gornes) Schr. 1a

Bei Durchsicht 1954 vorhanden

275

M ü t z e, m. Affenfell überzogenes Rotangestell,

Celebes, Waldgebiet der Kulawi-Toradja.

Mütze

Schrank 28 Aufsatz 2. Fach
Bei Durchsicht vorhanden *Asien. M.*
9. DEZ. 1988

S. Mal. Schrank

270

S p e e r, eiserne Zwingen oben u. unten, die untere in einen Dorn auslaufend, 171 cm.

Ebda, Murut-Stamm.

Bei Durchsicht 1951 vorhanden

276

L e n d e n t u c h, aus bemalter Fuja (Rindenstoff). „fast gänzlich ausser Gebrauch gekommen, sehr seltenes, feines, altes Stück“. 88/134 cm.

NEUE KARTEI

Bei Durchsicht 1958 vorhanden

Bei Durchsicht vorhanden
Datum
Unterschrift
Schrank 28 Aufsatz 2. Fach

Ebda. Leborri-
Toradja.

Bei Durchsicht 1954 vorhanden

271

B e t e l k a l k d o s e, aus „Bronze“, oberer Teil des Deckels u. Fuss m. rotem Lack angestrichen, 11½ cm.

Sumatra. Toba-Batak.

Bei Durchsicht 1951 vorhanden

277

K o p f t u c h, aus Rindenstoff, m. greller Bemalung, mehrfach zusammengefaltete Haute,

NEUE KARTEI

Bei Durchsicht 1958 vorhanden

Bei Durchsicht vorhanden

9. DEZ. 1988

Ebda.

20-3-277 - Raum 1, Schrank 13, Schachtel 153

20-3

20-3

Bei Durchsicht 1951 vorhanden

Bei Durchsicht 1951 vorhanden

K o p f t u c h, aus Rindenstoff, grell bemalt, mehrfach zusammengelegtes Quadrat von 80 cm Seitenlänge.

S t i r n b i n d e, aus Rindenstoff, buntes, gemaltes

278

284

NEUE KARTEI

20-3-278 - Baum 1, Schrank 13, Schachtel 153

20-3-284 - Baum 1, Schrank 13, Schachtel 153

Bei Durchsicht 1958 vorhanden

NEUE KARTEI

Bei Durchsicht vorhanden 9. DEZ. 1988 Z. Celebes. Bada.

Bei Durchsicht vorhanden 9. DEZ. 1988 Z. Celebes. Posso.

Bei Durchsicht 1951 vorhanden

Bei Durchsicht 1954 vorhanden

Do., aus Rindenstoff, grell bemalt, 85 cm Seitenlänge.

Do., aus Rindenstoff, läuft in fächerartige Erden aus, und trägt vorne ein Ornament aus farbig gesticktem Baumwollstoff m. Glimmerblättchen.

279

285

NEUE KARTEI

20-3-279 - Baum 1, Schrank 13, Schachtel 153

20-3-285 - Baum 1, Schrank 13, Schachtel 153 A

Bei Durchsicht 1958 vorhanden

NEUE KARTEI

Bei Durchsicht vorhanden 9. DEZ. 1988 Ebda. Besoa.

Bei Durchsicht 1958 vorhanden 9. DEZ. 1988 Ebda. Lemo-Kulawier.

Bei Durchsicht 1951 vorhanden

Bei Durchsicht 1954 vorhanden

Do., aus Rindenstoff, bemalt, 55 cm Seitenlänge.

Do., ähnlich wie vorige,

280

286

NEUE KARTEI

20-3-280 - Baum 1, Schrank 13, Schachtel 153

20-3-286 - Baum 1, Schrank 13, Schachtel 153 A

Bei Durchsicht 1958 vorhanden

NEUE KARTEI

Bei Durchsicht vorhanden 9. DEZ. 1988 Ebda. Uapeu.

Bei Durchsicht 1958 vorhanden 9. DEZ. 1988

Bei Durchsicht 1951 vorhanden

Bei Durchsicht 1954 vorhanden

Do., 80 cm Seitenlänge.

K o p f r i n g, für Frauen, aus Rotanstreifen, naturfarben, rot u. schwarz gemustert,

281

287

NEUE KARTEI

20-3-281 - Baum 1, Schrank 13, Schachtel 153

20-3-287 - Baum 1, Schrank 13, Schachtel 153 A

Bei Durchsicht 1958 vorhanden

NEUE KARTEI

Bei Durchsicht vorhanden 9. DEZ. 1988 Ebda.

Bei Durchsicht 1958 vorhanden 9. DEZ. 1988 Ebda. Lebani.

Bei Durchsicht 1951 vorhanden

Bei Durchsicht 1954 vorhanden

F r a u e n j a c k e, aus rotem Baumwollstoff, auf Brust u. Rücken bunte, konzentrische Stoffkreise auf weiss.

Do., Unterlage Palmblatt, m. farbig gemustertem Baststoff überzogen.

282

288

NEUE KARTEI

20-3-282 - Baum 1, Schrank 13, Schachtel 153

20-3-288 - Baum 1, Schrank 13, Schachtel 153 A

Bei Durchsicht 1958 vorhanden

NEUE KARTEI

Bei Durchsicht vorhanden 9. DEZ. 1988 Ebda, Besoa, Posso.

Bei Durchsicht 1958 vorhanden 9. DEZ. 1988

Bei Durchsicht 1951 vorhanden

Bei Durchsicht 1954 vorhanden

Do., a. Rindenstoff, gelb m. buntem Ornament in dems. Material u. in Glimmerblättchen. " Sehr selten, fast ganz d. Stoffjacken verdrängt."

Do., Unterlage Palmblatt, Bezug Baumwollstoff m. farbiger Stickerei u. Glimmerblättchen.

283

289

NEUE KARTEI

20-3-283 - Baum 1, Schrank 13, Schachtel 153

20-3-289 - Baum 1, Schrank 13, Schachtel 153 A

Bei Durchsicht 1958 vorhanden

NEUE KARTEI

Bei Durchsicht vorhanden 9. DEZ. 1988 Ebda. Bada.

Bei Durchsicht 1958 vorhanden 9. DEZ. 1988 Ebda. Besoa.

Grubauer

20-3

20-3

Bei Durchsicht
1954 vorhanden

290

K o p f r i n g, Unterlage Palmblatt, Bezug roter u. schwarzer Baumwollstoff m. bunter Stickerei u. Staniolbelag.

Bei Durchsicht
1958 vorhanden

Bei Durchsicht vorhanden
Schwarz 28 Aufsatz 2. Fach
Asien - M
9. DEZ. 1988

Celebes. Napu.

NEUE KARTEI

Bei Durchsicht
1954 vorhanden

296

G o l d g e w i c h t e, d. h. Fruchtsamen, die zum Abwiegen des Goldstaubes benützt werden.

Bei Durchsicht
vorhanden

9. DEZ. 1988

Celebes. Bada.
Tobada-Stamm.

NEUE KARTEI

Bei Durchsicht
1954 vorhanden

291

Do., Unterlage Palmblatt, Bezug farbiger Baumwollstoff, m. Silberfadenstickerei u. Glimmerblättchen.

Bei Durchsicht
vorhanden

9. DEZ. 1988

Ebda. Bada.

NEUE KARTEI

Bei Durchsicht
1954 vorhanden

297

Ein Satz S p i e l k a r t e n (32), auf Karton m. schwarzer Stoffrückwand, wohl Imitation europäischer.

Bei Durchsicht
vorhanden

9. DEZ. 1988

Ebda. Paloppo.
Luwuresisch.

NEUE KARTEI

Bei Durchsicht
1954 vorhanden

292

B e t e l k a l b ä h ä t e r, Bambusrohr m. eingeritztem Ornament. 15,5 cm.

Bei Durchsicht
vorhanden

9. DEZ. 1988

Ebda. Toradja.

Bei Durchsicht
1958 vorhanden

NEUE KARTEI

298

Do., (40), ^{mont} ~~grund~~iert wie 20-3-297, aber andere Figuren.

Bei Durchsicht
vorhanden

9. DEZ. 1988

Ebda.

NEUE KARTEI

Bei Durchsicht
1954 vorhanden

293

M e d i z i n d o s e, aus Bein u. Horn, Deckel u. Boden aus Holz, 6 cm.

Bei Durchsicht
1958 vorhanden

Bei Durchsicht
vorhanden

9. DEZ. 1988

Ebda.

NEUE KARTEI

299

B u s c h m e s s e r, m. Scheide, für Frauen. Griff u. Scheide m. Rohrstreifenwicklung, letztere trägt auch geschnitztes Ornament, 46,5 cm lang, 'Selten schönes Stück'.

Bei Durchsicht vorhanden

Datum *Feb. 1989*
Unterschrift *Appel*

Ebda. Napu.

NEUE KARTEI

Bei Durchsicht
1954 vorhanden

294

T a b a k d o s e, aus Bein, m. eingeritztem Ornament. Deckel u. Boden aus Holz. 10 cm.

Bei Durchsicht
1958 vorhanden

Bei Durchsicht
vorhanden

9. DEZ. 1988

Ebda. Tabareno.

NEUE KARTEI

300

Do., für Männer, Griff aus Horn, Scheide aus Holz, beschnitzt u. m. Rotanbindungen. 57,5 cm.

Bei Durchsicht vorhanden

Datum *Feb. 1989*
Unterschrift *Appel*

Ebda. Bada.

NEUE KARTEI

Bei Durchsicht
1954 vorhanden

295

F i n g e r r i n g, für Kinder. Silber m. Filigranauflagen.

9. DEZ. 1988

Bei Durchsicht
vorhanden

Ebda. Maili.

Luwuresische Arbeit.

NEUE KARTEI

Bei Durchsicht
1954 vorhanden

301

F i s c h g i f t, zum Betäuben der Fische verwendete Wurzel.

Bei Durchsicht
1958 vorhanden

Bei Durchsicht
vorhanden

9. DEZ. 1988

Celebes.
Toradja.

NEUE KARTEI

20-3

Bei Durchsicht
1954 vorhanden

302

NEUE KARTE

Bei Durchsicht
1958 vorhanden

S i r i h t a s c h e, aus Pandanusgeflecht?, doppelt,
(innere u. äussere Tasche). Aussen überzogen m. rotem
u. blauem Baumwollstoff. Deckel ornamental benäht u.
m. Glimmerflittern verziert. 16,5 cm lang.
Bei Durchsicht vorhanden 9. DEZ. 1988 K. 184
Ebda. Leboni.

Grubauer

20-3

18.9

308

NEUE KARTE

Bei Durchsicht vorhanden
Datum Feb 1980
Unterschrift Appel

S c h w e r t m. S c h e i d e, Griff aus Horn m.
Silberbeschlägen, Klinge Damast, Scheide m. Silber-
beschlägen u. Rotanstreifen, 65 cm.

Z. Celebes.
Masamba, Luvu.

Bei Durchsicht
1954 vorhanden

303

NEUE KARTE

Bei Durchsicht
1958 vorhanden

Bei Durchsicht
vorhanden

9. DEZ. 1988

B e t e l k a l k g e f ä s s, Kalebasse m. Brandorna-
menten. Stöpsel trägt eine Anzahl in Federn auslaufende
Schnüre, 19 cm.

Celebes.

Bei Durchsicht
1951 vorhanden

309

Do., Griff aus Holz m. Messingdraht umwickelt,
Scheide aus Holz, m. Weissblechzwingen, eingeritztem
Muster u. Holzhaken zum Aufhängen. Dolchlänge 40 cm.

Borneo.

Bei Durchsicht
1954 vorhanden

304

NEUE KARTE

Bei Durchsicht
1958 vorhanden

Bei Durchsicht
vorhanden

9. DEZ. 1988

Do., ganz m. Staniol überzogenen Kalebasse, Ornament in
schwarz; Stoffstöpsel m. Haarquaste. 23,5 cm.

Ebda.

Bei Durchsicht
1954 vorhanden

310

H a l s k e t t e, aus vergoldeten Silberperlen,

Süd-Borneo.
Samarinda.

Bei Durchsicht
1954 vorhanden

305

NEUE KARTE

Bei Durchsicht
vorhanden

9. DEZ. 1988

A u f h ä n g e r (Hüttenhaken), aus Horn, menschl. Figur
m. Büffelkopf. 10,5 cm.

Celebes. Bada.

Bei Durchsicht
1954 vorhanden

311

Do.,

Ebda.

Bei Durchsicht
1954 vorhanden

306

NEUE KARTE

Bei Durchsicht
vorhanden

9. DEZ. 1988

Do., 20 cm.

Ebda.

Bei Durchsicht
1954 vorhanden

312

Do., 3 fach aus vergoldeten Silber-
gliedern, europäischer Verschluss.

Ebda.

Bei Durchsicht
1954 vorhanden

307

NEUE KARTE

Bei Durchsicht
1958 vorhanden

Bei Durchsicht
vorhanden

9. DEZ. 1988

Do., aus Holz, ohne menschl. Figur, Büffelkopf stark
stilisiert, 19 cm hoch.

Ebda.

Bei Durchsicht
1954 vorhanden

313

Do., aus Silberperlen,

Ebda.

Grubauer

20-3

20-3

314

Kultgegenstand, hölzerner Stab m. 3 menschl. Figuren, 69 cm hoch.

Südsee Mag. Schr. 48 Fach 8

S. V 20 III. F.

Sumatra. Toba.

16.2

320

Zeremonialschwert, als Griff ein Ochsenhorn, Zwinge aus Silberblech, 76 cm.

*20-3-320
1. Ostas. Mag. Schr. 7 (Thailand) Fa. 1.*

Siam.

18.7

315

Messer m. Scheide, Griff aus Elfenbein m. gegossener Messingzwinge, Scheide aus Palmholz? M.

Messingzwingen u. Rotanzwingebindungen.

Indos. Mag. Schr. 2 Fa. 4.

Ebda.

16.2

321

Schwert, Griff besteht aus einer Messingröhre, Zwischenräume der Ornamente m. schwarzer Lackmasse ausgefüllt. (Schwarzgöldtechnik in Messing imitiert.) Am Rücken der Klinge eine Oese m. bunter Seidenquaste.

75 cm.

Ebda.

316

Schwert, ornamental geschnitzter Griff aus Horn, Klinge damasziert, 86 cm.

Indos. Mag. Schr. 2 Fa. 1.

Sumatra. Atjeh.

322

Fingerring, aus Messing m. blauem Glasstein.

Ebda.

18.7

317

Dolch m. Scheide, Griff aus Horn m. Messingbeschlägen, Scheide aus Holz, m. Silberzwingen, Neusilbernägeln, u. einem Sixpence-Stück als Zierde, 31 cm.

Indos. Mag. Schr. 2 Fa. 3.

Karo Batak.
Ebda. ~~Krobatak.~~

323

Do., aber m. rotem Stein.

Ebda.

Bei Durchsicht 1951 vorhanden

318

Krisgriff, aus schwarzem Holz, reich beschnitzt, m. Blechzwingen, 10 cm hoch.

Indos. Mag. Schr. 2 Fa. 1. Schl. 1.

Sumatra.

324/5

2 Siegelringe, minderwertiges Gold, achatähnliche Steine, als Siegel bei 324 eine Schlange, bei 325 eine Spirale?, von Laubzweigen umrahmt.

Ebda.

Bei Durchsicht 1953 vorhanden

319

Opiumpfeife, aus einem Bambusschössling; Herd, Mundstück. Endbeschlag aus Silber, 64 cm. Chinesische Arbeit.

20-3-319. 1. Ostas. Mag. Schr. 9 (Thailand) Schl. 1.

= K. 218

Siam.

326

Haarnadel einer Tänzerin, aus Büffelleder geschnitten, vergoldet, u. m. kleinen Spiegelscheibchen besetzt.

Ebda.

Grubauer

20-3

20-3

Lack schale, m. eingelegtem Perlmutterornament, oberer Dm. 29 1/2 cm.

13 W. Wand

2 Haumesser, kräftige Klingen, Stiele aus hellem, poliertem Holz, 72 bzw. 50 cm hoch.

327

333/4

Siam.

Siam.

Bei Durchsicht 1953 vorhanden

328

Buddhafigur, aus Holz, sitzend, Hände im Schoss, oberster Teil der Flamme fehlt, 18 cm hoch.

13 W. Wand

Do., kräftige, geschweifte Klinge, Stiel aus hellem, poliertem Holz, 60 cm.

S. Ostas. Mag. Sdr. 1 (Thailand) Fa. 2.

335

20-3-333/34/35. S. Ostas. Mag. Sdr. 1 (Thailand) Aufsat. 1.

Ebda.

Ebda.

Bei Durchsicht 1953 vorhanden

329

Do., aus Ton, Meditationsstellung, auf der Aureole links u. rechts heilige Tiere, Spuren von Vergoldung u. Bemalung, linke Seite beschädigt. Motivgabe, 11 1/2 cm hoch.

26.2

Richtscher, Holzgriff aus 2 durch Pflöcke zusammengehaltenen Schalen, rundes, eisernes Stichblatt, 119 cm. Wohl chinesischer Herkunft.

S. Ostas. Mag. Sdr. 9 (Thailand) Schl. 7.

336

20-3-336. S. Ostas. Mag. Sdr. 7 (Thailand) Fa. 1.

Ebda.

Ebda.

330

Graviertes Perlmutterplättchen, rund.

S. Ostas. Mag. Sdr. 9 (Thailand) Schl. 4.

337

Buddhafigur, in Meditationsstellung unter dem Schlangenkönig, vergoldete Terrakotta. Motivgabe, 11 cm hoch.

Bei Durchsicht 1958 vorhanden

Mag. Sdr.

Ebda.

Bei Durchsicht 1957 vorhanden

Ebda.

Bei Durchsicht 1952 vorhanden

331

Spucknapf, aus einer weisslichen Metallegierung, 9 cm hoch.

S. Ostas. Mag. Sdr. 4 (Thailand) Fa. 1.

Bei Durchsicht 1956 vorhanden

338

Do., Terrakotta, Motivgabe, 3 cm hoch.

20-3-337/38. S. Ostas. Mag. Sdr. 8 (Thailand) Schl. 7.

Ebda.

Ebda.

332

a-e

4 kleine Arm bänder, aus Bronze, stellen wohl eine Schlange oder einen Drachen dar, Dm. 6 cm.

S. Ostas. Mag. Sdr. 9 (Thailand) Schl. 1.

Bei Durchsicht 1953 vorhanden

339/41

3 Fächer, aus Federn, diese am Holzstiel m. Messingplatten zusammengehalten, (Grubauer: Priesterfächer, was sicher unrichtig.)

abgeg. i. Tausch nach Brauch. 1925 gegen 25-40-14. Ebda.

gen. 28.7.32. 12 P. 29104

= K. 910

Ebda.

20-3

Kriegerbrustschmuck, aus Eberzähnen,
29 cm hoch.

342

Fingerring 34-23-1/2

D.N. Guinea.
Konstantinshafen.

Pl. 5210

Steckkamm, aus Palmholz, m. Muschelscheibchen,
Coix Lacryma u. einer Feder verziert, 39 cm.

343

Bei Durchsicht
1959 vorhanden

Südsee Magazin Schr. 21 Schachtel 4

Ebda.
Hatzfeldhafen.

Bei Durchsicht
1952 vorhanden

Halskette, aus Kasuarflügelsporen, (diese als
Perlen aufgereiht).

344

Südsee Mag. Schr. 21 Schachtel 12

Ebda.
Konstantinshafen.

Pl. 4333 PA.

Hüftgurt, geflochten, aus Pandanus, (?) naturfar-
ben u. rot. 346 etwas breiter.

345/6

Ebda.

Bei Durchsicht
1951 vorhanden

Bambuskämme, 348 m. Ritz- u. Schabornamen
16 bzw. 13 cm hoch.

347/8

Südsee Magazin Schr. 21 Schachtel 4

Ebda.

Bei Durchsicht
1952 vorhanden

Halskette, aus Muschelstückchen u. farbigen
Glasperlen,

349

Salomonen.
Bougainville.

Grubau

20-3

Bei Durchsicht
195* vorhanden

350/1

2 Halsketten, aus durchbohrten, runden Muschel-
scheibchen,

Südsee Magazin Schr. 20 Schachtel 24

Neu-Pommern.
Gazelle-Halbinsel.
Herbertshöh.

352/3

Südsee Mag. Schr. 21 Schachtel 12

D. N. Guinea.
Konstantinshafen.

Tridacna-Armreif, 3 cm hoch, Aussenseite ge-
riefelt.

354

20-3-354: Südsee Mag. Abw. 27. Schachtel 12

Neu-Mecklenburg.

Essschüssel, aus Holz, m. Reliefornament, Ver-
tiefungen m. Kalk ausgefüllt,

355

abges. im Taunus an Br. Schneider, 27. 8. 51. für 51-25-1/2. für DM. 125.-

D.N. Guinea.
Finschhafen.

Pl. 7960

ein Bündel von 45 Pfeilen, m. Holzspitzen, Schäfte
aus Rohr,

356

Ebda.

Pfeil, Bambusspitze, innen m. eingeritztem Ornament,
dessen Vertiefungen m. Kalk ausgefüllt sind. Der abge-
brochene Schaft trägt oben Schabornamente.

357

D. N. Guinea.

20-3

F

358

P f e i l, hölzerne m. Widerhaken versehene rot u. schwarz bemalte Spitze, der ganze Rohrschaft m. Schabornamenten, 185 cm.

Ebda D.N. Guinea.

Sp. 3 auf S. 1.

20-3

Gubault

1.6

364

S c h a l e, aus Metallstreifen, (Kupfer u. Bronze), in Nachahmung einer geflochtenen; innen Lack, gr. Dm. 135.

Schale

20-3-364 - Schrank 59, Fach 7, Süden Mag. Baum 6

Japan.

F

359

Do., hölzerne, spindelförmige Spitze, oben am Schaft Schabornamente 173 cm.

Ebda.

Sp. 3 auf S. 1.

Bei Durchsicht 1954 vorhanden

365.

Kopffing, Palmbatt? in ∇ lila gefärbt in diese ∇ mit roten Fäden eingearbeitet.

20-3-365 - Baum 1, Schrank 13, Schachtel 153 A

NEUE KARTEI

Kopffing

Bei Durchsicht 1958 vorhanden

Bei Durchsicht vorhanden

9. DEZ. 1988

*Celebes
Lischke P. 110*

F

360
a-b

2 P f e i l e, m. Holzspitzen,

Salomonen.

Sp. 3 S. 2, 3.

Bei Durchsicht 1951 vorhanden

361

H a l s k r a u s e, aus Federn,

D.N. Guinea(?)

Südsee Magazin Schr. 21 Schachtel 4

Handlung

362

B a m b u s r o h r, m. eingeritztem u. geschwärztem Wellenornament, 94 cm.

D.N. Guinea(?)
Celebes(?)

Sp. 4 S. 2, a.

S. Spurständer

363

S p e e r, kräftiges Blatt, glatter Holzschaff, Zwinge fehlt, 2 m.

Java.
Batavia.

*Wahne...
Batavia*

20. 4. 1/2

✓

Ankauf

von Frau Oberstleutn. Rothamel

(aus d. Nachlasse ihres 1914 gefell. Bruders Herrn. Lehrtz,
früher Generaldirekt. der Siames. Eisenbahnen)

N 900. —

Siam.

Zettelkart. gemacht.

20-4

Bei Durchsicht
1952 vorhanden

1

Buddhakopf, Bronze, sehr schöne Patina, vertäng.
Ohrlappen, feine Gesichtszüge; Flämenspitze abgebrochen.
27 cm. hoch.

20-4-1 - Buddh. Mus., 1982

Siam. Agathia?

M. 400

N. 364 LG

ref. Nr. 1445 9/12 - 14 2364 73/10

Buddhakopf

Bei Durchsicht
1957 vorhanden

2

Buddha, aus Stein, Schlangenkörper-sockel, vom 7. Kopf.
Schlangenkönig überdeckt; Typus nähert sich dem Khmer-
Typ; Reste von Bemalung und Vergoldung. 59 cm hoch.

M. 500

ref. Nr. 1446 9/12

Eber

Buddha

Magoni W
Z. 11000 2410/5

Nach G. Eisenhofers Aussage dürfte gehört diesen selten schönen Kopf aus dem
Siam, nordl. v. Pittamulok mitgebracht haben, als Salbung hält E. etwa 1600 für
angemessen.

Biblioth.

In Mensaal Thulps aus Nord.
oben u. Seite No. 35
1. Ostas. Mag. Schr. 41 (Siamland) Fa. 4.

20-5-1
v

20-5-1

Bei Durchsicht
1958 vorhanden

Schrank 16
Fach 1
Scha 6

Bei Durchsicht
1958 vorhanden

Geackent
von Frau Genr. Hanshofer, hier
Japan.
Zettelkart gem.

20-5

Haushofer

20-6-1/91

Bei Durchsicht
1951 vorhanden

Stoffperle, steifes Gewebe, grün m. Ornament
in Goldpapierfäden. (stil. Löwe & Blumenstücke)
Für die abstehend. Gewänder der No-Spieler.

Gewebe

F

Japan

Sammlung: Oberleutnant Hans Matthysen, Harlem,
Mal. Inseln, Afrika, China.
Kauf: 335,4 Fl.

Zettelkart. gemacht

K

Die Sammlung enthält eine gute Auswahl Haumesser in vielen
Formen von Madure, ferner Waffen (Speere, Schwerter, Messer etc.)
& Musikinstrumente v. d. mal. Inseln.

Bestimmung ist präzis od. genügend bei den meisten Gegen-
ständen, doch waren einige (Tontopffüßen, Speere m. Hinderhaken,
die Fijiknolle) entw. nach Herkunft oder nach Gebrauch
ganz falsch bestimmt.

Kezeichnung nur für die madur. Haumesser vorhanden.

20-6

H a u m e s s e r, starke in Tülle auslaufende Klinge,
 , Punzornamente, Holzgriff m. eingeschnittenem Ringorna-
 ment. krotjogan

1

1/36, 47/9, 64/5, 69/71, 83/7,

Madura
 Abt. Bangkalan
 Dessa Soekolilo

u. 90 Fl. 90.-

J. E

23

VI. F.

Kaumawer

Do. Rücken des Blattes m. Punzornamenten,
 Holzstiel m. 3 eingeschnittenen Ringen verziert.

2

Preis s. 20-6-1.
 arit djadian

Do.
 Do.
 Dessa Djaddik

J. E

23

VI. F.

Sp.

Do. Punzornamente auf Blattrücken u. Tül-
 le, Ornament des Stiels m. Kalk ausgefüllt.
 sadak

3

Preis s. 20-6-1.

Do.
 Do.
 Dessa Takaboe

J. E

23

VI. F.

Sp.

Do. glattes Blatt u. glatter Stiel.
 tjlorek

4

Preis s. 20-6-1.

Do.
 Do.
 Dessa Arosbaia

J. E

23

VI. F.

Sp.

Do. Punzornamente auf Blattrücken, glatter
 Holzschaft.

5

tjalok
 Preis s. 20-6-1.

Do.
 Do.
 Dessa Tanahmerah

J. E

23

VI. F.

Sp.

Do. Blatt in verzierte Tülle auslaufend,
 gedrechselter m. Tapezierernägeln verzierter Stiel.
 krotjogan

6

Preis s. 20-6-1.

Do.
 Do.
 Dessa Bekagang

J. E

23

VI. F.

Sp.

141

20-6

H a u m e s s e r, sichelförmiges Blatt, gedrechselter Stiel.

arit lantjongan

Preis s. 20-6-1.

Madura
Abt. Bangkalan
Dessa Arosbaia

S. V.
23
V. F.

7

Stammmesser

Do. glattes Blatt, roher Holzstiel.

arit djadian radja

Preis s. 20-6-1.

Do.
Do.
Dessa Djaddik

S. V.
23
V. F.

6

Do. Blatt m. Zierlöchern, ziemlich roh beschnitzter Stiel.

tjladek montarran

Preis s. 20-6-1.

Do.
Do.
Dessa Tanahmerah

S. V.
23
VI. F.

9

Do. gepunzte Ornamente auf Tülle, Ornamentringe des Stiels m. Kalk ausgefüllt

krotjogan

Preis s. 20-6-1.

Do.
Do.
Dessa Bemangang

S. V.
23
VI. F.

10

Do. glatte Klinge, glatter Stiel.

sadak

Preis s. 20-6-1.

Do.
Do.
Dessa Blega

S. V.
23
VI. F.

11

Do. Punzornamente auf Tülle, Zickzackornamente des Stiels m. Kalk ausgefüllt gewesen.

tjlangngong

Preis s. 20-6-1.

Do.
Do.
Dessa Traga.

S. V.
23
VI. F.

12

20-6

H a u m e s s e r, Stiel ornamental beschnitzt.

S. V.
23
V. F.

13

arit djadian

Madura
Abt. Bangkalan
Dessa Djaddik

Preis s. 20-6-1.

Haumesser

Do. auf der Klinge eine Meistermarke,
roh beschnitzter Stiel.

S. V.
23
V. F.

14

berang

Do.
Do.
Dessa Iresch

Preis s. 20-6-1.

Do.

Do. sichelförmig, gedrechselter(?) Stiel.

S. V.
23
V. F.

15

arit pengarit

Do.
Do.
Dessa Arosbaia

Preis s. 20-6-1.

Do.

Do. Stiel ornamental beschnitzt, rot be-
malt u. m. eingeschlagenen Messingnägeln.

S. V.
23
V. F.

16

sadak

Do.
Do.
Dessa Soket

Preis s. 20-6-1.

Do.

Do. Blattrücken m. Punzornamenten.

S. V.
23
V. F.

17

arit radje

Do.
Do.
Dessa Sampang

Preis s. 20-6-1.

Do.

Do. Tülle m. Punzornamenten, Stiel be-
schnitzt.

S. V.
23
V. F.

18

sadak

Do.
Do.
Dessa Djaddik

Preis s. 20-6-1.

Do.

143

5

20-6			
19 <i>Haumesser</i>	<p><u>Haumesser</u>, sichelförmig, gedrechselter Stiel.</p> <p>arit Preis s. 20-6-1.</p> <p>Madura Abt. Sampang Dessa Iresch</p>	<p>S. F. 23 V. F.</p>	
20 <i>Do.</i>	<p>Do. Tülle ornamental, Stiel m. Knoten in Nachahmung eines Rohres.</p> <p>tjlangngong Preis s. 20-6-1.</p> <p>Do. Abt. Bangkalan Dessa Arosbaia</p>	<p>S. F. 23 V. F.</p>	
21 <i>Do.</i>	<p>Do. sichelförmig, glatter Holzstiel.</p> <p>tjlorek ompak Preis s. 20-6-1.</p> <p>Do. Do. Dessa Djaddik</p>	<p>S. F. 23 V. F.</p>	
22 <i>Do.</i>	<p>Do. sichelförmig, gedrechselter Stiel.</p> <p>arit pengarit seddeng Preis s. 20-6-1.</p> <p>Do. Do. Dessa Arosbaia</p>	<p>S. F. 23 V. F.</p>	
23 <i>Do.</i>	<p>Do. glatter Stiel.</p> <p>sadak Preis s. 20-6-1.</p> <p>Do. Do. Dessa Traga</p>	<p>S. F. 23 V. F.</p>	
24 <i>Do.</i>	<p>Do., Do.</p> <p>tjlorek Preis s. 20-6-1.</p> <p>Do. Do. Do.</p>	<p>S. F. 23 V. F.</p>	

20-6

H a u m e s s e r, am Blatt ornamentale Löcher, Stiel beschnitzt m. Resten roter Bemalung.

25

tjalok montorron
Preis s. 20-6-1.

Madura
Abt. Bangkalan
Arosbaia

S. IV
23
VI. F.

Haumesser

Do., Kupferzwinge u. glatter Holzstiel.

26

tjalok taba
Preis s. 20-6-1.

Do.
Do.
Dessa Traga

S. IV
23
VI. F.

Do.

M e s s e r, rohe Klinge m. Meistermarke, gewöhnlicher Holzgriff.

27

toddi tjoebi
Preis s. 20-6-1.

Do.
Do.
Dessa Arosbaia

S. IV
23
VI. F.

Messer

H a u m e s s e r, m. glattem Holzstiel.

28

tjalok lantjiengan
Preis s. 20-6-1.

Do.
Abt. Ampang
Dessa Djatratimoer

S. IV
23
VI. F.

Haumesser

Do., Tülle m. Punzornamenten, Stiel m. stark verwischten Ritzornament.

29

tjlangngong
Preis s. 20-6-1.

Do.
Abt. Bangkalan
Dessa Boelakagoeng

S. IV
23
VI. F.

St.

Do., Stiel grün angestrichen u. m. Tapezierernägeln verziert.

30

sresean
Preis s. 20-6-1.

Do.
Do.
Dessa Arosbaia

S. IV
23
VI. F.

St.

Matthysen

20-6

H a u m e s s e r, m. kurzem, gedrechseltem Stiel.

31
Bei Durchsicht
1959 vorhanden

Haumesser

gerbai
Preis s.20-6-1.

Madura
Abt. Bangkalan
Dessa Pamakassan

= Mag. grosser Raum
4.3.5g dm. 1a

32

Do., m. glattem Holzschafft.

sadak
Preis s.20-6-1.

Do.
Do.
Dessa Soket

J. V
23
VI. F.

33

Do., Stiel in Nachahmung eines Knotengewächses
geschnitzt.

tjlangngong
Preis s.20-6-1.

Do.
Do.
Dessa Boelakagoeng

J. V
23
VI. F.

34

Do., Stiel m. mehreren Neusilberringen u.
Tapezierernägeln verziert,

sadak
Preis s.20-6-1.

Do.
Do.
Dessa Djadratimoer

J. V
23
VI. F.

35

Do., eiserne Zwinge glatter Holzstiel.

tjllorek
Preis s.20-6-1.

Do.
Do.
Dessa Blaga

J. V
23
VI. F.

36

Do., der glatte Stiel m. Tapezierernägeln ver-
ziert.

tjllorek
Preis s.20-6-1.

Do.
Do.
Dessa Tanahmerah

J. V
23
VI. F.

20-6

L. Speerstände

S p e e r, Blatt m. einem Widerhacken u. geschweiftem Dorn, der Glatte Holzschafft trägt oben eine Eisen- u. eine Lederzwinde.

37

saeng Madura, Abt. Bangkalan, Dessa Arosbaia
37/40, 44/6, u. 60 Fl. 45.-

Speer

34

Sp. III auf Wunsch 6

L. Speerstände

Do., Blatt herzförmig, glatter, schwerer Holzschafft m. eiserner Zwinde, Scheide für die Spitze m. Resten von roter u. grüner Bemalung.

38

toembak lembing Do. Do. Dessa Boerneke
Preis s. 20-6-37.

Sp.

38

Sp. III auf Wunsch 6

L. Speerstände

Do., Schafft aus dunklem Holz m. lederner u. eiserner Zwinde, Blatt m. 2 Widerhacken.

39

saeng boedoek Do. Do. Dessa Traga
Preis s. 20-6-37.

Sp.

39

Sp. III auf Wunsch 6

L. Speerstände

Do., Blatt m. einem Widerhacken u. geschweiftem Dorn, glatter Schafft m. starker Eisenzwinde.

40

saeng Do. Do. Do.
Preis s. 20-6-37.

Sp.

40

Sp. III auf Wunsch 6

Bei Durchsicht 1954 vorhanden

Sog. Brandbrief, 12 beschriebene Bambusstäbchen, nach Sammler: Anweisung für Tagewählerei.

41

perlangkahau Karo Batak
Preis: nicht berechnet.

Brandbrief?

K. 673

8.

Bei Durchsicht 1951 vorhanden

K r i s m. S c h e i d e, Griff aus Elfenbein, Scheide aus Holz m. Silberbeschlägen u. m. "Soeasaverzierung" (dreieckige u. runde Metallblättchen, von denen einige fehlen). Klingenslänge 19 cm.

42

piso tamba Do.
Preis 42,50/L, u. 63 Fl. 47.-

Kris

Indos. Mag. 1. hr. 1. hr. li.

Mag. grosser Raum 4.3.59 dm. Sa

20-6

Schwert m. Scheide, Horngriff m. breiter silberner Zwinge, tiefer Blutrinne, Scheide m. Kupferbändern u. eingeschnittenem Ornament, dessen Vertiefungen m. Kalk ausgefüllt sind; Klingenlänge 49 cm.

43

pisan kalasan
Preis 43,57,62 u. 91 Fl.55.-

Karo Batak

Schwert

S.V

Indos. Mag. 1. Fa. 3.

23

III. F.

2 Palmweingefässe, aus Bambus, Deckel aus Holz; 37 bzw. 35 cm.

44/5

kitang

Do.

Preis s. 20-6-37.

Palmweingef.
s. sp.

S.V

20 III. F.

Trommel, aus Holz, becherförmig, beiderseitig bespannt.

46

gendang

Do.

Preis s. 20-6-37.

Trommel

PP. 6431

20-6-46 Abgez. im Taensch geg. = 40-3-5/6

19.1

3 Saiteninstrumente, aus einem Stück Holz geschnitzt, Steg m. dem Deckbrett aus einem Stück, m. eingeritzten Ornamenten (49 glatt).

47/9

kesapi

Timoer Batak

Preis s. 20-6-1.

Saiteninstr.
m. m.

Bei Durchsicht 1951 vorhanden

Messer, Griff ganz m. Silber beschlagen, ornamentale Zwinge u. Klinge aus einem Stück; Klingenlänge 23 cm.

50

piso

Do.

Preis s. 20-6-42.

Messer

Indos. Mag. 1. Fa. 3.

= Mag. grosser Raum
4.3.59 d. m. la

20-6-50/51

= Indos. Mag. 1. Fa. 3.

Bei Durchsicht 1951 vorhanden

Messer, Griff aus Horn, m. Silber-, Messing- u. Kupferverzierung, Klinge m. ornamentaler Zwinge aus einem Stück, Holzscheide m. Silberbeschlägen; Klingenlänge 21 1/2 cm.

51

piso

Do.

Preis s. A 20-6-42.

Do.

Indos. Mag. 1. Fa. 3.

= Mag. grosser Raum
4.3.59 d. m. la

Mathysen

20-6

K e u l e (1/2?), hartes, dunkles Holz, Kopf beschnitzt u. m. Tapezierernägeln besetzt; 62 cm lang. Sammler: Zauberstock der Timoer Batak.

52

Preis: nicht berechnet.

~~Timoer Batak?~~
Afrika ?

Zepher

S. V.
23
T. F.

55-III 16

4 S p e e r e, Spitzen m. Widerhacken, Holzschaft m. Eisenzwinge.

53/6

Preis 53/6, 58/9, 72/82, 88/9 Fl. 40.-

Ob. Nil ?

Sammler: Soembawa

Speer

53/6 Sp. III auf Wandtsch. 6

S c h w e r t m. S c h e i d e, gebogene Klinge m. Punzornamenten u. ornamentalen Durchbrechungen, Griff aus Horn, Beschläge u. Parierstange aus Messing, einfache Holzschäide m. Messingbändern; 75 cm hoch.

57

patjat gantoeng

S. Celebes

Preis 20-6-43.

Schwert

S. V.
23
T. F.

2 S p e e r e, ähnlich wie 20-6-54 ff.

58/9

Preis s. 20-6-53/6.

Ob. Nil?
Vergleiche auch
20-6-53/6

Speer

58/9 Sp. III auf Wandtsch. 6

K e u l e, aus schwerem Holz m. der charakteristischen Rippenverzierung; 128 cm. Sammler: Ruder aus S. Celebes.

60

Preis s. 20-6-37.

Fidji

Kuile

Südlsee Mag. Schr. 48 Fach 4

Bei Durchsicht 1951 vorhanden

H o s e einer vornehmen Frau, dunkelbraun, weiss u. rot gestreifte Seide, Goldfadenkurbelstickerei an beiden Beinen.

61

Fl. 12.-

Atjeh
Diamantpunkt

NEUE KARTEI
Frauen Rose

20-6-61 - Raum 1, Schrank 13, Schachtel 149

Matthysen

20-6

Bei Durchsicht 1951 vorhanden

S p e e r s p i t z e, Damast, geflammt m. schwarz lackierter Holzscheibe; 40 cm.

70

NEUE KARTEI

freierpreisige

Preis s.20-6-1.

S.Celebes

= Mag. grosser Raum
4.3.59. dm. 9a

70/71 = Lissim. Isl. Saal

20-6-70/71

Indos. Mag. 1. u. 2. Fa. 4.

Bei Durchsicht 1951 vorhanden

Do., Damast, m. Holzscheibe; 40 1/2 cm.

71

NEUE KARTEI

So.

Preis s.20-6-1.

Do.

= Mag. grosser Raum
4.3.59. dm. 9a

D. Spurständer

S p e e r, einseitiges Blatt m. einem Widerhacken, kurzer Rohrschaft läuft in langen eisernen Dorn aus; 176 cm.

72

NEUE KARTEI

freier

Preis s.20-6-53.

Ternate

Bei Durchsicht vorhanden

Datum Juli 1988
Unterschrift Appel

42 Sp. im Wandchr. 6

D. Spurständer

Do., Blatt m. 2 Widerhacken u. lange Tülle, der kurze Rohrschaft läuft in langen eisernen Dorn aus; 168 cm.

73

NEUE KARTEI

So.

Preis s.20-6-53.

Do.

Bei Durchsicht vorhanden

Datum Juli 1988
Unterschrift Appel

43 Sp. im Wandchr. 6

D. Spurständer

Do., gemusterte Rotangstreifenbindung u. mehrere ebensolche Ringe, Rohrschaft; 213 cm.

74

NEUE KARTEI

So.

Preis s.20-6-53.

Do.

Bei Durchsicht vorhanden

Datum Juli 1988
Unterschrift Appel

44 Sp. im Wandchr. 6

D. Spurständer

Do., geflochtene Rotangstreifenbindung u. ebensolche Ringe, Rohrschaft; 195 cm.

75

NEUE KARTEI

So.

Preis s.20-6-53

Do.

Bei Durchsicht vorhanden

Datum Juli 1988
Unterschrift Appel

45 Sp. im Wandchr. 6

Mallayen

20-6

D. Spurständer

S p e e r, geflochtene Rotangstreifenbindung m. ebensolchen Ringen, Rohrschaft; 194 cm.

46 Sp. III auf Wunsch 6

Bei Durchsicht vorhanden
Datum Juli 1988
Unterschrift Appel

76

Preis s. 20-6-53.

Ternate

NEUE KARTE

Sp.

D. Spurständer

Do., Rohrschaft, geflochtene Bindung aus Rotangstreifen; 185 cm.

47 Sp. III auf Wunsch 6

Bei Durchsicht vorhanden
Datum Juli 1988
Unterschrift Appel

77

Preis s. 20-6-53.

Do.

NEUE KARTE

Sp.

D. Spurständer

Do., m. Rohrschaft, als Bindung 5 geflochtene Rotangstreifenringe; 182 cm.

48 Sp. III auf Wunsch 6

Bei Durchsicht vorhanden
Datum Juli 1988
Unterschrift Appel

78

Preis s. 20-6-53.

Do.

NEUE KARTE

Sp.

18.3

Do., Blatt lose in den Schaft gesteckt, Rohrschaft, Bindungen aus Rotangstreifen; 210 cm.

49 Sp. III auf Wunsch 6

Bei Durchsicht vorhanden
Datum Juli 1988
Unterschrift Appel

79

Preis s. 20-6-53.

Do.

NEUE KARTE

Sp.

18.3

Do., auf dem Blatt ein eingepunztes Muster längs der Mittellinie; Bindung aus Rotanggeflecht, Rohrschaft; 192 cm.

= Mag. grosser Raum Indos. Haf. Teil 2 Fa. 4
4.3.59 dh. da

Bei Durchsicht vorhanden
Datum Juli 1988
Unterschrift Appel

80

Preis s. 20-6-53.

Do.

NEUE KARTE

Bei Durchsicht 1959 vorhanden

Sp.

D. Spurständer

Do., Rotangstreifenbindung am Rohrschaft; 202 cm.

51 Sp. III auf Wunsch 6

Bei Durchsicht vorhanden
Datum Juli 1988
Unterschrift Appel

81

Preis s. 20-6-53.

Do.

NEUE KARTE

Sp.

Matthysen

20-6

S. Speerständer

S p e e r, oben schöne Messingzwinge; Rohrschaft, an diesem einige geflochtene Rotangringe; 195 cm.

82

NEUE KARTEI

Speer

Preis s. 20-6-53.

Ternate.

82 Sp. VIII auf Wandkarte 6

Bei Durchsicht vorhanden
Datum Juli 1988
Unterschrift Appel

S. Speerständer

Do., Schaft aus braunem Holz, trägt oben eine Messingzwinge; 176 cm.

83

NEUE KARTEI

Sp.

Preis s. 20-6-1.

S. Celebes.

83 Sp. VIII auf Wandkarte 6

Bei Durchsicht vorhanden

8. DEZ. 1988

S. Speerständer

Do., m. glattem braunem Holzschafft; 220 cm.

84

NEUE KARTEI

Sp.

Preis s. 20-6-1.

Do.

84 Sp. VIII auf Wandkarte 6

Bei Durchsicht vorhanden

8. DEZ. 1988

S. Speerständer

Do., Schaft aus schwerem dunklem Holz, oben spirallige Eisenzwinge u. 2 Rotanggefächtringe; 213 cm.

85

NEUE KARTEI

Sp.

Preis s. 20-6-1.

Do.

85 Sp. VIII auf Wandkarte 6

Bei Durchsicht vorhanden

8. DEZ. 1988

S. Speerständer

Do., oben eiserne Zwinge, Schaft aus braunem schwerem Holz; 180 cm.

86

NEUE KARTEI

Sp.

Preis s. 20-6-1.

Do.

86 Sp. VIII auf Wandkarte 6

Bei Durchsicht vorhanden

9. DEZ. 1988

S. Speerständer

Do., oben am dunklen Holzschafft eine spirallige Eisenzwinge u. eine lange Lederbindung; 138 cm.

87

NEUE KARTEI

Sp.

Preis s. 20-6-1.

S. Celebes ?

An dem Stück wohl nur das Blatt malaiisch.

87 Sp. VIII auf Wandkarte 6

Bei Durchsicht vorhanden

8. DEZ. 1988

20-6

D. Spurständer

S p e e r, flaches Blatt ohne Schneide, aber m. langer Tülle, brauner Holzschäft; 197 cm.

88

Freer

Preis s. 20-6-53.

Sp. VIII auf Mundsch. 6

Ob. Nil ?

Vgl. auch 20-6-53/6

D. Spurständer

Do., Blatt m. Widerhacken u. Punzornamenten, lange Tülle, glatter brauner Holzschäft; 186 cm.

89

Do.

Preis s. 20-6-53.

Sp. VIII auf Mundsch. 6

Do.

Do.

D. Spurständer

Do., m. getriebener silbener Zwinge, Schäft abgeschnitten; 117 cm.

90

Do.

Preis s. 20-6-1.

N. Sumatra.
Atjeh.

E l e f a n t e n z a h n.

91

Preis s. 20-6-43.
Verkauft am 12.3.20. um 690.-Mk.
an Alwin Schreiber, Unterhaching.

Atjeh.

14 + 1/68
20-7-1/68
den 10. März 1920
! plecht nicht!

Prof. GRADMANN

Tauschgabe des
Geographischen Institutes Erlangen

Atjeh & Gajo

Im Tausch erhalten gegen die in der Tauschliste
(s. hier verlangen) aufgeführten Gegenstände.
*) u. am 10. März 1920 abgehandelt

Erhalten am 20. III. 1914.

Zustellung gem (Mai 20)

Da sich die Verordnungen während des Krieges bis nach dem
Friedensschluss hingezogen haben, konnte die Hg. erst im Mai
1920 aufgenommen werden und bekam eine neue Nummer.

Zurück für Nummer 4 Tef. 4 u. oben.

Sumatra

Die Hg enthält Waffen u. Gebrauchsgegenstände, haupts.
von den Gajos. Inwieweit u. a. die schönen Motten.

Bestimmung der Vögel ist fast immer genügend; der
Gebrauch ebenfalls; Namen sind nur wenige gegeben.

20-7
~~10-7~~

Gerades Schwert mit Horngriff.

1

312
Sikiv

sikiv.

Atjeh - Nordküste.

D. V.
23
IV. F.

2

Klewang, geschwungene Form m. Horngriff.

319
Klewang

Seunagan
Westküste.

D. V.
23
IV. F.

20-7-1/2.
- Indos. Kag. 1. St. 2. Fa. 1.

3

Schwert (sikiv) „mit besonderer Griffform“. Klinge gerade, Griff beschnitzt, aus Horn, Scheide aus Holz, oben beschnitzt u. mit leichter, ornamentaler Bemalung.

Bei Durchsicht 1951 vorhanden

337
Schwert

Gajo
Gebiet Laut Tawar.

D. V.

Indos. Kag. 1. St. 1. Fa. 4.

3/6 = Indos. Kag. 1. St. 1. Fa. 4.
= Mag. großer Raum
4.3.59 dth. Sa

4

Messer, (rentjong) „m. repariertem Griff“, leicht gebogene Klinge, Holzscheide, am untern Ende zurückgebogen u. damit Schnittverzierung.

Bei Durchsicht 1951 vorhanden

342
Messer

Gajo
Gebiet Laut Tawar.

D. V.

Indos. Kag. 1. St. 1. Fa. 4.

= Mag. großer Raum
4.3.59 dth. Sa

5

Messer (rentjong) „mit Horngriff, Klinge leicht gebogen, Scheide aus Holz, mit Schnitzereien u. eingravierten Ornamenten.“

Bei Durchsicht 1951 vorhanden

345
Messer

Gajo
Gebiet Laut Tawar.

D. V.

20-7-4/5.
- Indos. Kag. 1. St. 1. Fa. 4.

= Mag. großer Raum
4.3.59 dth. Sa

6

Alter Kris m. Elfenbeingriff, „nur bei festlichen Gelegenheiten, bes. Hochzeiten getragen“. Geflammte Klinge, Holzscheide.

Bei Durchsicht 1951 vorhanden

346
Kris

Gajo
Gebiet Laut Tawar.

= Mag. großer Raum
4.3.59 dth. Sa

20-7-6 - Indos. Kag. 1. St. 1. Fa. 4.

20-7.

7

Kris, gerade, sehr zerfressene Klinge m. Spuren von Goldtauschierung. Griff aus Holz, mit Messingzwinge.
Scheide aus Holz.

Bei Durchsicht 1951 vorhanden

Kris ✓

Gajo.
Gebiet Laut Fawar

D. V
~~Museum~~ Isl. Saal
Mag. großer Raum
4.3.59 dt. Sa

Indos. Mag. 1. Nr. 2 Fa. 3.

8

Schwert, leicht gebogen, graviertes Horngriff.
Zazu Holzscheide.

Bei Durchsicht 1959 vorhanden

352

Schwert

pedang.

Gajo. Linggo Gebiet.

D. V

1 IV. F.

= Mag. großer Raum
4.3.59 dt. Sa

Indos. Mag. 1. Nr. 1 Fa. 4.

9

Gerades Schwert, Klinge stark verrostet. Horngriff.
Holzscheide geschnitten u. graviert.

Bei Durchsicht 1959 vorhanden

362

Sch. ✓

Likin.

Gajo Luos.

D. V

1 IV. F.

= Mag. großer Raum
4.3.59 dt. Sa

Indos. Mag. 1. Nr. 1 Fa. 4.

10

Schwert (samaremu) m. gerader, nach unten breiter werdender Klinge u. oben gabelförmigem Horngriff.
Scheide aus Holz.

369

samaremu

Gajo Luos

D. V

23

III. F.

Indos. Mag. 1. Nr. 1 Fa. 3.

11

Schwertmesser. Knopf aus Horn. ohne Scheide.

371

Sch. ✓

Sch.

D. V

23

IV. F.

Indos. Mag. 1. Nr. 2 Fa. 2.

12

Messer (sima) "mit Holzgriff u. Elfenbeinquerstück".
Klinge leicht geschwungen.
Holzscheide.

Bei Durchsicht 1951 vorhanden

Messer

Gajo Luos.

D. V

~~Museum~~ Isl. Saal
Mag. großer Raum
4.3.59 dt. Sa

Indos. Mag. 1. Nr. 2 Fa. 3.

20-7
14 46

Messer (rent jong) "Griff ohne Querhebel u. beschnitzt."
Klinge leicht geschweift.
Scheide aus Holz, unten leicht zurückgebogen u. da
beschnitzt.

Bei Durchsicht
1951 vorhanden

Messer

Gajo Lios.

D. F.
Mag. großer Raum
4.3.59 dm. Sa

Indos. hag. Idos. 1 Teil li.

14

Steinschloß Büchse m. vorne erweitertem Lauf, dieser
m. Resten von Goldtauschierung. Schaft europäisch.

39
Steinschloß Büchse

penuroo

Gajo Land.

15

Wurflanze mit Messinghülle und schwerem Schaft aus
dunklem Holz. Ganze Höhe 2,14 m

411
Speer

Groß-Atjeh
Ulas-Land?

D. F.
zurück zum Schre.
"

18.3

16

Lanze, mit langem Blatt, Schaft oben mit Rotangumwick-
lung, unten dünner werdend. Ganze Länge 1,76 m.

406
Speer

Gajoland

18.3

17

Wurflanze, Schaft gegen das untere Ende dünner
werdend. Ganze Länge 1,75 m.

408
Speer

Gajoland.

18.3

18

Wurflanze, Schaft gegen das untere Ende dünner
werdend. Ganze Länge 1,50 m.

411
Speer

Go

20-7.

Schild, aus Rotang-Geflecht mit 7 sternförm. Buckeln.

D. V
8

19

497
Schiff

peusangan. Stgeb.
Ein ~~paar~~ Kalkdöschen aus Silber, getrieben

D. V

20.

Bei Durchsicht
1954 vorhanden

~~Handwaage~~ Krondöm Gajo-Seegebiet

Silberner Fingerring mit hohem Buckel.

n. 673
8

21

Bei Durchsicht
1954 vorhanden

Fingerring

Seegebiet. Gajo Luos

Ein Paar hohle Kindercarmbänder, aus Silber

n. 673
8

1. Ostas. Mag. S. 16 (Indien) S. L. H. 4 li.

22

Bei Durchsicht
1954 vorhanden

Armband

glang krumföng. Gajo Luos.

Hohles Silberarmband für den Oberarm.

n. 673
8

23

Bei Durchsicht
1954 vorhanden

Armband

glang krumföng" Gebiet Laut Tawar.

n. 673
8

24

Bei Durchsicht
1954 vorhanden

Armband

Massives Armband Silberlegierung, paarweise zu tragen.

glang bulöt

n. 673
8

10

20-7

massives Armband, Silberlegierung, paarweise zu tragen.

25

Bei Durchsicht 1954 vorhanden

Armsring

lang kulōt

Serbōdyadi.

K. 673
8

26

Blasrohr, mit 3 Pfeilen die 3 Pfeile haben die nächste N^o

550

Handrohr

ketōp

Ketol, Gebiet Laut Tawar

D. V
geöffnete Schr.
II

27

Bei Durchsicht 1951 vorhanden

Handpfeile

1 Bündel Blasrohre Pfeile

D. V
K. 674
8

28

Schild, aus Holz, mit Büffelhaut überzogen.

556

Schild

Gebiet Laut Tawar Gajo

D. V
8

29

Geschoss für Donnerbüchsen, bestehend aus einem Bündel feiner, spitzer Holznadeln.

Bei Durchsicht 1951 vorhanden

Geschoss

= K. 910

D. V / früher stand v. d. Hand? Von Hinten: fehlt; das ist aber 31 I. F. falsch. die N^o ist vorhanden. (S. 1)

30

Weberstuhl für Frauengürtel.

563

Weberstuhl

D. V
31 I. F.

20-7

Tedene Wasserflasche m. eingepreßten Mustern.

R. 674
8

31

Bei Durchsicht
1951 vorhanden

= K. 910

569
Wasserflasche

Gajo Luos.

Rechlöffel, aus Fruchtchale m. geschnitztem Stiel.

R. 674
8

32

Rechlöffel

= K. 910

Bei Durchsicht
1951 vorhanden

Mot. Pl. 1684 13/18

So

Männerhaarnadel, aus Holz geschnitzt

K. 673
8

33

Bei Durchsicht
1954 vorhanden

590
Haarnadel

Serbödjadi

Zauberkalender in beschnitztem Bambusküchchen

K. 673
8

34

Bei Durchsicht
1954 vorhanden

Zauberkalender
✓

Gajoland.

Rosenkranz aus Fruchtkernen (Areka-Nuss?)

D. V
20 J.F.

35

590
Rosenkranz

Serbödjadi.

Kerne, roh zugeschnitten, zur Perlenfabrikation

36

600

ganz neu

20-7.

Holzklammer, zum Festhalten der Perlen beim Durchbohren.

Bei Durchsicht 1954 vorhanden

37

601 Perlenfabrikation

Gajo-Land.

K. 673
8

Beschriebenes Heft in arab. Schrift in Ziegenfellumschlag.

Bei Durchsicht 1951 vorhanden

38

612 Manuscript

= K. 910

Gajo-Luos.

K. 674
8

Beschriebenes Blatt.

Bei Durchsicht 1951 vorhanden

39

613 H. ✓

= K. 570

Gajo Luos.

K. 674
8

Beschriebenes Heft in arabischer Schrift.

Bei Durchsicht 1951 vorhanden

40

616 H. ✓

= K. 910

Jo

K. 674
8

Beschriebenes Heft, in arabischer Schrift.

Bei Durchsicht 1951 vorhanden

41

H. ✓

= K. 910

Gajo Luos

K. 674
8

Desgl.

42

Bei Durchsicht 1951 vorhanden

H. ✓

= K. 910

Jo

K. 674
8

20-7.

Bei Durchsicht
1951 vorhanden

Frauenjacke, unfertig, auf blauem Kattunmuster
mit Silberfäden.

43

NEUE KARTEI

Gajo Luos.

20-7-43 - Raum 1, Schrank 13, Schachtel 149

Bei Durchsicht
1951 vorhanden

Frauen Sarong, rot m. blauen Streifen

44

NEUE KARTEI

opoh pawak.

Gebiet Laut Tawar.

Bei Durchsicht
1958 vorhanden

Hag. Sch. 75

20-7-44 - Raum 1, Schrank 13, Schachtel 149

45

Frauen Gürtel, aus rauher Leinwand, m. roter
Stickerie.

NEUE KARTEI

Kelawah (Vietname)

do

20-7-45 - Raum 1, Schrank 13, Schachtel 149

Bei Durchsicht
1951 vorhanden

Sirihdud m. Anhängern aus Silber.

46

NEUE KARTEI

Tragdud

Alas-Land.

Bei Durchsicht
1958 vorhanden

Hag. Sch. 15.

20-7-46 = Raum 1, Schrank ¹³ 11, Schachtel ¹⁴⁹ 139

Bei Durchsicht
1954 vorhanden

Gewehr kugeln

47

Gewehr kugel

Gajo Luos.

K. 673
8.

Bei Durchsicht
1954 vorhanden

Anhänger aus Silber u. Suassa zum Sirihdud.

48

a-e

Anhänger

Gebiet Laut Tawar.

K. 673
8.

20-7

Ohrhöl-etc-Gehänge aus Silberlegierung.

5. V 20 IV. F.

1. Ostas., Kag. 4. Nr. 16 / Birma / 1. H. 5 R

49

= K. 228

Taschenmesser

Gajo Luos.

Geflochtenes Täschchen, bestickt, für die Bedürfnisse des Tages.

5. V 20 IV. F.

50

Tasche

Gajo Luos.

2 kl. geflochtene Reisetaschen.

5. V 20 IV. F.

51

a-b
Tasche

Gajo Luos.

2 größere Reisetaschen, geflochten.

5. V 20 IV. F.

52

9-b
Da

So

4 Silbermünzen, altes Gajogeld.

5. V 20 IV. F.

53

Münzen

Tasche, bunt geflochten, m. Goldblech unterlegt.
Messingfolie

5. V 20 IV. F.

54

Tasche

Gebiet des Laut Sawar

20-7.

Kleines, geflocht. & besticktes Täschchen zu allerhand Zwecken.

55

Tasche

Gajaluos.

12 kleinere & 1 größere Matte.

56-68

Matten

20-7-67 = MATTENSCHMUK. Fojev.
18.3.59 an. la

20-8-1.

✓

5. V

20. IV. F.

5. V

20. IV. F.

Geschenk

von Prof. v. Grütznar, hier.

Japan.

Festes Material gemacht.

20-8.

Bei Durchsicht
1952 vorhanden

1.

Picknick-
Kasten.

Picknick-Kasten. Lackarbeit. Gestell mit 6 Stach.
Nella u. 2 Metallflaschen. 31 x 17 x 30 cm.

Grützner

Schrank 2 1. Fach Asien-M
= y. H. Buddh. Stat. 1972

20-9-1/7

✓

Auktion L e p k e ,Berlin,382

Kauf: 3820.- + 10 % = 4202.-

China u. Japan.

Fertelkat. gemacht

Post für München gegolten.

20-9

Bei Durchsicht 1953 vorhanden

1

Schneeflasche

Reisweinflasche, braunes Steinzeug, Flaschenkürbisform, bräunlich graue, gekrackte Glasur m. Hyazinthe u. blühendem Pflaumenzweig in durchsichtigem grünem u. blauem Schmelz. Aus der Sammlung Hart. Kyoto 18. Jh. 14,4 cm hoch.

Preis # 520.- +10%.

Japan.

Bei Durchsicht 1953 vorhanden

2

Bei Durchsicht vorhanden

Schüssel
03. AUG. 1988

Schüssel, im Spiegel Blumenkorb m. Päonien, am Rand Trauerweiden m. Päonien. China, Kang-Hi, um 1700. Sammlung Minutoli. Mehrfach gekittet. Dm. 40 cm. Porzellan; Malerei blau auf weiss.

Preis # 680.- +10%.

China.

Pl. 6480

Bei Durchsicht 1953 vorhanden

3

Schüssel

Porzellanschüssel, bemalt in rot, gelb, blau u. gold; im Spiegel Päonienstrauss am Rand Gittermuster. China Anfang des 18. Jh. Dm. 28,5 cm.

Preis 950.- +10%.

China.

Pl. 6479

Bei Durchsicht 1953 vorhanden

4

Schale

Schale m. Ausguss, Porzellan graugrünlich glasiert, Henkel eisenrot; auf der einen Seite ein rotes, auf der andern ein grünes Pferd; ausserdem rote Schriftzeichen. Innen eine Gruppe von 7 Pferden in Gold u. Schmelzfarben. Kutani? Prov. Kaga. Aus Sammlung Hart. 6,8 cm hoch.

Preis # 360.- +10%.

Japan.

Bei Durchsicht 1954 vorhanden

5

Schneeflasche

Reisweinflasche, auffallend schwer. Glasur rötlich bis grau, Schilfhalme schwarz aufgemalt, Kraniche in weisser Masse eingelegt. Nach einlieg. Japan. Briefe soll die Flasche in einem der ältesten koreanischen Oefen gefunden worden sein. Wahrscheinl. Hagi, Prov. Nagato. 15 cm hoch.

Preis # 350.- + 10%.

Japan.

Bei Durchsicht 1953 vorhanden

6

Bei Durchsicht vorhanden

Schüssel
03. AUG. 1988

Teller in Schmelzfarben, kupfergrün, eisenrot, violett, blau u. gelb bemalt. Im Spiegel Blumenkorb in ornamentiertem Ring, darum 8 schildartige Felder m. Blumenstauden u. Gerät, am Rand geometrisches Muster. Kang-Hi um 1700. Stark restauriert. Dm. 38 cm.

Preis # 730.- + 10%.

China.

Leipke

Hauptm. St. B. Bergen 20. 7. 31.

20-9-1 = Schrank 58, Schublade 4. Stien Mag. Raum 6

Frühjahr Kang-hsi. wahrscheinlich Spät-Ming. (Reidemeister).

Photo Müller - Grub. Pl. 6480

20-9-2 = Schrank 72, Stupatz Fach 1. Stien Mag. Raum 7

Nbg. 1949 Photo Müller - Grub. Pl. 6479

*20-9-3 = Schrank 72, Stupatz Fach 2. Stien Mag. Raum 7 = 4. St. China Kunst, 1970
Ch. la.*

20-9-4 = Schrank 61, Stupatz Fach 2. Stien Mag. Raum 6

Cult. Paint 1949

20-9-5 = Schrank 58, Schublade 4. Stien Mag. Raum 6

*nichts Besonderes, gutes (technisch)
Später als angegeben. Pl. Bergen 20. 7. 31*

20-9-6 = Schrank 72, Stupatz Fach 1. Stien Mag. Raum 7

20-9

20-10-1

Bei Durchsicht
1953 vorhanden

Teeschalem. Buddhafiguren u. buddhistischen Sym-
bolen in farbiger Schmelzmalerei. Marke in Eisenrot. 18.
Jh. Dm. 9,5 cm.

7

20-9-7 = Schrank 74 Stupatz Fach d. Wien Mag. Baum 7

Bei Durchsicht
vorhanden
03. AUG. 1988

Preis # 330.- + 10%.

China.

*Slg.
Hr. Fritz Niedermayer
hier, Georgenstr. 128.*

*Preis.
M 200.-
Angewiesen am 15. V. 20
Zettel Katalog gem.*

20-10

Bei Durchsicht
1952 vorhanden

Wagen in Holzkästchen, 1 große, 1 kleine, Scheiben aus
Messing, wie die gewichte. Holzkästchen in Lackornament
n-Schrift. Auf 2. Federschloß die Marke  Mohamed Ali
3,5 x 10,5 x 17 cm. Jahrt 1892 d. h. = 1243 1828

1

Wage Nr 200—

Parisien.

Bei Durchsicht
1960 vorhanden

Stempel 11 1700
Stempel 11

292
5

122
156
121
1000

20-11-1

Geschenk
von h. Dr. Ricker-Imboden
(17. V. 20)

China

Zettel gemacht.

20-11

Bei Durchsicht
1953 vorhanden

Scheiben, grau-blau scharfenerglou m. tiefrot. Fleck.

Charakt.: die großen Poren. Fragment e. gr. Schale.

Top. Chin-Yao (Kün-Yao) der Yuen Zeit.

Vgl. 10. 126.

Scheiben

g.

China

Bei Durchsicht
vorhanden

20-12-1/3#6

✓

Slg. Dr. Ludw. H u b e r, Marineoberstaatsarzt,
Gauting.

China, Japan, Amerika, Südsee.

1_34 M. 640, 35/6 Geschenk.
Zettelkät. gemacht.

<p>177 20-12</p> <p>1</p> <p><i>Marionette</i></p>	<p>16 St. <u>Marionetten</u>, Wachsfigurchen m. Bewegl. Armen, versch. Typen, Schauspielertruppe darstellend. F. Kinderteater. China, Amoy.</p>	<p>D. II 5a I. F. A. n. 4849 m. 25-34-9.</p>	
<p>2</p> <p>Bei Durchsicht 1951 vorhanden</p> <p><i>Wasserpfeife</i></p> <p>Bei Durchsicht vorhanden 7. FEB. 1989</p>	<p><u>Wasserpfeife</u>, aus Weissmetzfall, m. Cloisonné. China, Honkong.</p>	<p>3. 5. 8 49</p>	<p>20-12-2 = Schrank 63, Fach 2, Sien Mag. Baum 6</p>
<p>3</p> <p><i>Trommel</i></p> <p>3-114</p>	<p><u>Trommel</u>, aus Holzdauben, m. Boden u. Geflocht. Reifen. Fell bemalt m. Blumenstück. China.</p>	<p>D. II 70a II. F.</p>	
<p>4</p> <p><i>Hellebarde</i></p>	<p><u>Hellebarde</u>, m. Seitl. Adnexen u. Masselscheiben. Ebda.</p>	<p>D. I Spure</p>	
<p>5/6</p> <p>Bei Durchsicht vorhanden 1. MRZ. 1989</p> <p><i>Wallbüchsen</i></p>	<p>2 <u>Wallbüchsen</u>, m. 4 Läufen, 90 bzw. 120 cm. China, Tschifu.</p>	<p>D. II 180-185 II. F.</p>	
<p>7</p> <p>Bei Durchsicht vorhanden 7. FEB. 1989</p> <p><i>Schwert</i></p>	<p><u>Kurzschwert m. Scheide</u>, Griff a. Holz, Stichblatt a. Messing., Scheide auf e. Seite offen, aus Leder u. bemalt. 44 cm. lang China.</p>		<p>20-12-4 = Schrank 79, Fach 2, Sien Mag. Baum 7</p>
<p>8</p> <p>Bei Durchsicht 1953 vorhanden</p> <p><i>Pilgerflasche</i></p>	<p><u>Pilgerflasche</u>, aus e. Kalebasse, Stöpsel: a. Bein geschnitzter Vogelkopf. Japan.</p>	<p>13. 4. 59</p>	<p>Schrank 51 2. Fach Klim-M.</p>

9. Mantel (Regenmantel) aus kokosfaser f. einen Riksha kuli. Singapore.

ty. R. 4 Hauptf. 2. TX 90. 20-12-9 G. B. TX, München 20, Linde

10 Speerspitze m. Scheide, Spitze a. Eisen, Scheide a. schwarzem Glanzleder. Modern. Getragen wie in Oberbayern Messer. Venezuela, Negerimport.

S. 380
I. F.
—

11 Lärminstrument, aus Kalebasse, Fischgestalt, als "Reiber" Holzstäbchen m. 3 eisern. Stäbchen. Venezuela

Bei Durchsicht 1956 vorhanden

S. 380
H. 682
—

12 do., schotenförmig, aus Eisen. In Curaçao gekauft.

S. 380
I. F.
—

13 Stirnband f. Vortänzerin, europ. Baumwollenzug m. Nautilus= Schneckenschalen. Samoa.

ty. R. 3 Hauptf. 2. E. TX. 10

14 Kamm, Holz, m. ~~11~~ eingeschnitt. Ornament. 15cm. Samoa.

Bei Durchsicht 1952 vorhanden

Südsee Mag. Schl. 39 Schubl. rechts

15 Fächer, aus Palmblatt. 36 cm. hoch.

ty. R. 3 Hauptf. 2. E. TX. 10

Bei Durchsicht
1952 vorhanden

16

Angel m. Schnur, Angel aus Muschelschale u. Schildpatt, "Fliege" aus Federn.

Angel

"pa-ela". Bück. 15.7.33.

Samoa.

Südsee Mag. Schn. 42 Fach 1

17

Keule, m. eingeschnitt. Ornament. 87 cm.

Keule

Ebenda.

G. R. 3. K. 20. TX 20.

18

do., schweres, dunkles Holz 76 cm.

do

Ebenda.

G. R. 3. K. 20. TX 20.

19

Holzmatritze, f. Tapabemalung. 94 cm. hoch

Rindstoffs-
matritze

Bei Durchsicht
1952 vorhanden

Ebenda.

17. 1952

Südsee-Magazin
1960

in Ausstellung
1970

20

Häuptlingsstab, aus Holz, 107 cm. lang-

Wirdestab

Ebenda.

G. R. 3. K. 20. TX 20.

21

Keule, Vertiefungen d. Ornamente m. Kalk ausgefüllt.
49 cm. hoch.

Keule

Ebenda.

G. R. 3. K. 20. TX 20.

20-12

Bei Durchsicht
1951 vorhanden

22

Nackensstütze, f. 2 Personen, aus Bambus, 80 cm.

Nackensstütze

Samoa.

Südsee Mag. Schr. 39 Fach 1

23

Holzschachtel, m. Deckel, zur Aufbewahrung kleiner
Gegenstände. 27 cm. hoch.

Schachtel

Ebenda.

24

Maske, aus Holz, teilw. bemalt. 42,5 cm. hoch.

Bei Durchsicht
1952 vorhanden

Maske

Tami-Ins.

Südsee Magazin Schr. 13 Fach 2

25

Keule, schweres, braunes Holz. 92 cm.

Keule

Fidji.

Fünfzig 34-36-1/11

26

do., do, do., Ornamente m. Kalk ausgefüllt. 40 cm.

Ebenda.

27

do., Stiel m. eingeschnitt. Ornament. 41 cm.

Ebenda.

Handwritten notes in the right margin, including "Südsee Mag. Schr. 39 Fach 1".

Handwritten notes in the right margin, including "Südsee Magazin Schr. 13 Fach 2".

Handwritten notes in the right margin, including "Fünfzig 34-36-1/11".

Handwritten notes in the right margin, including "Südsee Magazin Schr. 13 Fach 2".

Handwritten notes in the right margin, including "Südsee Magazin Schr. 13 Fach 2".

2e
20-12

Keule, ähnl. wie 20-12-17, aber anderes Ornament.
41 cm.

28

Keule

Fidji.

Sp. N. 3 Wandl. 2e IX. 20.

29

do., ähnl. wie 20-12-25, aber auf etwa 2/3 der Länge
m. Kokosschnur umwickelt. 80 cm.

✓

Ebenda.

Sp. N. 3 Wandl. 2e IX. 20.

30

do., flach, dunkles Holz, 76,5 cm.

✓

Ebenda.

Sp. N. 3 Wandl. 2e IX. 20.

31

do., zieml. schwer, 41 cm. lang.

✓

Ebenda.

Südsee Mag. Schr. 39 Fach 5

Bei Durchsicht
1951 vorhanden

32

Nackenstütze, aus Holz, Füße m. eisern.
Nägeln befestigt. Oberteil m. Eingelegt. Ornament. 28cm.

Nackenstütze

Ebenda.

Sp. N. 3 Wandl. 2e IX. 20.

Bei Durchsicht
1951 vorhanden

33

Tanztrommel, aus braunem, schwerem Holz,
2 Palmholzschlegel. 25 cm. lang.

Trommel

Ebenda.

Südsee Mag. Schr. 39 Fach 3

20-12

Bei Durchsicht
1952 vorhanden

34

S p e e r, lange Holzspitze m. Perlmuttereinlagen,
glatter Schaft. 258 cm. lang.

Speer

Südsee Mag. Stollen Fach 6 Salomonen.

20-13-1

✓

A n k a u f

vom

35

G e w e b e, Landschaft auf grauem Samt, techn, Probe
einer neuen Technik m. Kipferdrähten. In Japan
" cut velvet" genannt.

*J. I.
10
H. K.*

Japan.

Sp. R. IX. freist. Schr. 37/1000. Farb. Japanische Kunst (IX)

MUSEUM FUER VOELKERKUNDE
in Cöln

Bei Durchsicht
vorhanden

K i n d e r s p i e l z e u g, bestehend aus 9 Beinstäb-
chen m. dazwischen laufenden Fäden.

~~03. NOV. 1946~~

Bei Durchsicht
1951 vorhanden

20-12-36 = Schrank 76, Schublade 5. Japan Mag. Baum 7

Spitzung

Vgl. B-4-4 n. 91.430.

China.

Y A P (Karolinen)

„ 200.-

20-13

B am Fenster

Steingeld, runde in der Mitte durchbohrte Aragonitscheiben.

1

Steingeld

Dm. ~~40~~ cm.

Yap.

20-14-1/2

✓

Is

Tausch

mit

H. J. Horowitz, hier.

gegen 13-31-80 u.S. 724

CHINA

Zettelk.gem.

20-14

Bei Durchsicht
1953 vorhanden

Tierfigur, schwimmende Ente ? aus Bronze, Flügel-
und Schweif m. Gleisennä Grubenschmelz. 19 cm hoch.

1

Bei Durchsicht
vorhanden
30. SEP. 1988

Tierfigur

T. gegen 13-31-80

China.

20-14-1 = Schrank 64, Fach 3, Tieren, Mag. Baum 6

6.4
Bei Durchsicht
vorhanden
MAI 1989

Kästchen, rechteckig, Ebenholz m. Perlmuttereinlagen
auf den Seiten u. auf dem Deckel. 3 1/2 x 10 1/2 x 12 cm-

2

do.

Schrank 3. 7. Schublade, Asien - N
= 4. St. China Juss. 1940 An. 10.

Bei Durchsicht
1955 vorhanden

T. gegen S 724

20-15- 1

✓

Geschenk "

von Dr. Walter L e h m a n n , hier.
China. 2
1

Laut Karte Karte
Berlin

1/2 Brief 14. 11. 21

20-15

6.4

1

Bei Durchsicht
vorhanden
MAY 1989

lock.

888 r o m a n d e l - Lack, Schachteldeckel,
unter Blütenzweigen. Dm. 20,5 cm.

Welhuter,²
Fabeltier-Pfand

Gesch.

Nr. 3044

China.

v. Geyhan, Lackierkunst, Abb. 29.
Schrank 5 3. Fache Asien-M

Bei Durchsicht
1951 vorhanden

20-16-1

✓

Kauf v. Dir. S t a r k, Augsburg, Alpenstr. 22/111

~~Kamerun.~~

S. D. O. Afr.

M40-

China.

Geschenk Dr. Walter Lehmann

20-15-1

20-16

1

Tonfigur, weiblich, gebr. Ton, linkes Bein abgebrochen
24 cm. hoch.

Alfr. Lind. Mühlsp. 1

Menschenfigur.

S. D. A. Afr.

183

20-17-13

✓

Pl. 7172

Erhalten am
November 1920

Geschenke

des Herrn Ingenieur Th. S c h n e i d e r
Eichstätt - Batavia

S I A M

Erh. am 6. Dezember 1920.

Zettelkat. gem.

*Suche auch Akt Leihgabe!
u. Sammelakt Schneider
Weitere Schenkungen 28-60-1/16.*

20-17

Bei Durchsicht
1951 vorhanden

1

Schachtel für Betelzubehör aus Grasflechtwerk, ovale Form, braun, gelb u. schwarz in Linien u. geometrischen Mustern gebeizt. Besonders sorgfältig gearbeitetes u. seltenes Stück. Von Siamesen verfertigt u. erworben. Weitere Angaben s. Zettelk. Bodendm. $6\frac{1}{2}$ / $11\frac{1}{2}$ cm, Höhe $3\frac{1}{2}$ cm.

Kortschickel

Pl. 7172

Siam
Erw. an einem kl. Orte zw. Patalung u. Singora (Inland-Sea)

2

Kindergewand, rotgrundige Baumwolle, aus 3 Teilen bestehend, einem glatt gewebten schmalen oberen Streifen, einem gelb u. grün gestreiften Mittelstück u. einem mit geometrischen u. stilisierten Vogelmustern durchwirkten unteren Streifen. (Der oberste Streifen aus ungebleichtem Stoff fehlt). Hergest. am Erwerbungsort. (Erw. 1908) 97 / 53 cm.

NEUE KARTEI

Siam, Laos
Erw. in Laplae, nördlich von Sawankalok.

Kindkleid

3 Paare von gewebten Kissenstücken, rotgrundig, mit Rautenmustern durchwirkt. Jedes Paar ist zusammengenäht und im ganzen gemessen: a) $22/18$ cm, b) $27/18\frac{1}{2}$ cm, c) $20\frac{1}{2}/20$ cm.

3

a-c

NEUE KARTEI

Kissen-Tüte

Ebda.

1. Oster. heg. Sdr. 1 (Theiland) Hüpf 2

= K. 394

- Singora (mal.) - siam. Gongkla. Sang ihul. fene ihb. and jorde
Bengkak u. Syntha in Pra Pathom
(in Sofajaya Kergesl. (Syntha))

20-17-2 = Baum 1, Schrank 10, Schachtel 124

20-17-3 a/b/c = Baum 1, Schrank 10, Schachtel 124

20-18-1/20

✓

Auktion

Johann e um,

Dresden.

Objekte aus
Japan + China

Leinwand gemacht.

Preise: s. die eingetragenen Preise

20-18

Bei Durchsicht 1953 vorhanden

1

Flasche

S a k e f l a s c h e, Porzellan, Kobold^{a+}blaue Unterglasurmalerei. 19,5 cm. hoch. ~~17~~ 2. Hälfte 17. Jahrh. (Johann. N^o 285)

M. N. 207 M. 1500
(Or. Ker. N^o 1505/6)

J a p a n

20-18-1 = Schrank 61, Tüpatz Fach 1, Tsien Mag. Raum 6

Bei Durchsicht 1953 vorhanden

2

Flasche

D i t t o, Gegenstück zu 20-18-1

M. N. 107 M. 1100

E b d a

20-18-2 = Schrank 60, Tüpatz Fach 1, Tsien Mag. Raum 6

Bei Durchsicht 1951 vorhanden

3

Bei Durchsicht vorhanden

Vase

25. JULI 1988

F l a s c h e, Porzellan, birnenförmig, bunter Dekor auf grünem Grund. Famille verte; um 1700.

(Or. Ker. N^o 523)
M. 3500-

C h i n a

20-18-3 = Schrank 73, Tüpatz Fach 2, Tsien Mag. Raum 5 = y. Lt. China Inst. 1970
M. 10

Bei Durchsicht 1954 vorhanden

4

Bei Durchsicht vorhanden

25. JULI 1988

Vase

F l a s c h e, Porzellan, kugelig mit langem Hals, Pfäumenblütendekor, um den Hals ein Drache. 22,5 cm. hoch; um 1700. (Johann. N^o 54)

(Or. Ker. N^o 599)
M. 3300

E b d a

20-18-4 = Schrank 73, Tüpatz Fach 2, Tsien Mag. Raum 5

Bei Durchsicht 1953 vorhanden

5

Vase

S t a n g e n v a s e, Porzellan, kobold^{a+}blau, mit umlaufender Landschaft. Oberer Rand ausgebessert. Um 1700? 46,5 cm. hoch (Johann. N^o 25)

M. 6 M. 3800

(Or. Ker. N^o 1516/7)

J a p a n

Defekt, oberen Rand abgebrochen 3. X. 53

20-18-5 = Schrank 59, Tüpatz, Tsien Mag. Raum 6

Bei Durchsicht 1951 vorhanden

6

Vase

D i t t o, Gegenstück zu 20-18-5. Spuren eines ehemaligen Goldüberzugs.

M. 5

M. 3374

E b d a

20-18-6 = Schrank 59, Tüpatz, Tsien Mag. Raum 6

20 - 18

7

Sake-Flasche, bemalt an den Seiten mit Blütenstauden auf dem Nacken mit stilisiertem Rankengewinde, Porzellan blau auf weiss. (Joh.Nº 286) 2. Hälfte 17. Jhr. Höhe 15 cm. (Or.Kat.Nº 1507.)

Mit Nº 1 u. 2. M. 1.500 Japan.

Bei Durchsicht 1953 vorhanden

Flasche

Bl. 3374

8

Teetasse, bunte Blütenzweige in drei kobaltblau eingefassten Feldern auf in Rot und Gold gemustertem Grund; um 1700; (Joh.Nº 44) Dm 10 cm; (Or.Kat. Nº 1445.)

600 Japan.

Bei Durchsicht 1953 vorhanden

Tasse

Bl. 3376

9

Schüssel, Dekor in Eisenrot und Gold, mit Chrysanthemum und Paeonienzweigen; innerer Rand mit Blumen in Einzelfeldern zwischen Paeonienzweigen. (Joh.Nº 105) um 1700; Dm. 20 cm. (Or.Kat.Nº 547.)

Mit Nº 10 u. Orig.Nº 548 M. 1.550 China.

Schüssel

20-18-9/10

zerbrochen und zerstückelt - da nicht mehr zu reparieren - ausgeplättelt.

11.8.53

brunel

10

Teller, Dekor in Eisenrot und Gold, in der Mitte grosse Rosette, am Rand von Blattwerk umgebene Rosetten und Chrysanthemen; (Joh.Nº 110) um 1700, Dm 21,5 cm (Or. Kat. 549.)

Mit Nº 9 u. Or.Nº 548 M. 1.550 China.

Teller

11

Teller, gespritzter kobaltblauer Grund, in Aussparungen Hund des Foh, sowie Vögel und Insekten auf Blumen in Eisenrot u. wenigen Schmelzfarben. Geflickt. (Joh.Nº 460) um 1700; Dm 21,2 cm. (Or.Kat.Nº 680.)

Mit Nº 20 M. 1.750. China.

Bei Durchsicht vorhanden

Teller

03. AUG. 1988

Bei Durchsicht 1953 vorhanden

12

Schale Unterglasur-Dekor in Kobaltblau und Kupferrot: Zwergkiefer und Bambuszweige. (Joh.Nº 369) um 1700 Dm 16 cm (Or.Kat.Nº 649.)

Mit Or.Nº 650 M. 620. China.

Bei Durchsicht vorhanden

Schale

03. AUG. 1988

M. 19

Nb. 1949

20-18-12 = Schrank 73 Stupatz Fach 2, Japan Mag. Baum 7

20 - 18

13

Schale Unterseite kapuzinerbraune Glasur, innen Blütenranken in kobaltblauer Unter Glasur. (Joh. N^o 673) um 1700; Dm 13 cm; (Or. Kat. 273.)

Bei Durchsicht 1953 vorhanden

Bei Durchsicht vorhanden 03. AUG. 1988 500 #

China.

Johannsen

20-18-13 = Schrank 73 Stupatz Fach 2. Trion Mag. Baum 7

14

a/d

4 Untertassen, gespritzter kobaltblauer Grund mit Blütenstauden in Ausstrahlungen; auf Unterseite Zweige. (Joh. N^o 492 u. 587) um 1700; Dm 13 cm. (Or. Kat. N^o 710 - 13.)

Bei Durchsicht 1953 vorhanden

500 # (d abgegeben an M. Goldschmid um 200 #)

China.

20-18-14a = Schrank 73 Stupatz Fach 2. Trion Mag. Baum 7

15

Schälchen Dekor vorwiegend in Grün und Rot, in der Mitte Rosette, umgeben von Blumen der vier Jahreszeiten, am Rande rote Spirallinien. Hilfsmarke. (Joh. N^o 54) Pilzmarke, um 1700; Dm 12,8 cm (Or. Kat. N^o 522.)

Bei Durchsicht 1954 vorhanden

280 #

China.

Nbg. 1949

20-18-15 = Schrank 74 Stupatz Fach 2. Trion Mag. Baum 7

16

a-b

2 Teller kobaltblauer Dekor; grosse Bambusstauden, mit Eichhörnchen besetzte Weinranken und einzelne Nelken; Rand mit flach eingeschnittenen Päonien und Chrysanthemum-Ranken. (Joh. N^o 490) um 1700 Dm 22 cm (Or. Kat. N^o 974/75.)

Bei Durchsicht 1953 vorhanden

950 #

China.

20-18-16a/b = Schrank 72 Stupatz Fach 1. Trion Mag. Baum 7

16a = g. Mt. China Kunst. 1970 Dr. Sa.

17

a - b

2 Schalen Dekor in Kobaltblau, Rot und Grün: Blumen- ein- und Blütenzweigen. Kakiye-Porzellan. (Joh. N^o 67) 2. Hälfte des 17. Jhr. Dm 12 cm. (Or. Kat. 1378/79.)

Bei Durchsicht 1955 vorhanden

320 #

Japan.

18.

Schüssel, wie 20 - 18 - 9.

Mit 20 - 18 - 9/10 # 1.550
Verkauft! S. (Or. Kat. N^o 548.)

China.

Als Publizist verkauft für 10.000 an F. D. W. G. W. G. Jan. 1923.

Coll. Paint. 1949

20 - 18

19

Schale wie 20 - 18 - 12

(Or. Kat. No. 650)

Mit 20 - 18 - 12 # 620.

Verkauft! s. Or. Kat. No. 649/50.

C h i n a .

Schale

als Publette abgegeben gleich nach Erhalt. (an Frau Friedrichsheim,
München für M 400)

20

Teller wie 20 - 18 - 11.

(Or. Kat. No. 651)

Mit 20 - 18 - 11 # 1.750

Verkauft s. Or. Kat. No. 680/81

C h i n a .

Teller

als Publette an F. Dr. Olga Mayer, Berlin für 1923 für
20.000 M.

