

Blomsterengen 10-28 Aale, 7160 Tørring, AFDELING NR. 980-601



ALFABO opfører 10 attraktive,
almene familieboliger på 89 m²

Kontakt ALFABO på tlf. 7370 8180
eller e-mail: info@alfabo.dk.



ALFABO byder velkommen hjem

ALFABO bygger, udvikler og administrerer mere end 4.000 lejemål – både familie-, ungdoms- og ældreboliger samt plejecentre og daginstitutioner.

Vi gør os umage for at skabe gode rammer om et hjem, så der er plads til at leve livet, og vi sætter en ære i, at vores ejendomme er gennemtænkte, følger med tiden og er beliggende i attraktive områder.

- ALFABO er et bæredygtigt boligselskab.
- Vi vægter beboerdemokrati højt.
- Vi tilbyder attraktive boliger for alle.
- Vi garanterer høj service.
- Vi har en sund økonomi.
- Ingen tjener penge på boligerne.

ALFABOs standard er høj – også når det handler om kvaliteten af vores boliger. Vi passer godt på boligerne og gennemfører løbende renoveringer, vedligeholdelse og forbedringer, så kvaliteten altid er i top.

Som beboer kan du nyde godt af den daglige professionelle service fra vores ejendomsfunktionærer. Vi kalder dem de grønne og blå folk. De sørger for at passe godt på boligområderne.

ALFABO er blandt landets boligorganisationer med det laveste administrationsbidrag. Det kommer vores beboere til gode i hverdagen, fordi effektiv drift og et lavt administrationsbidrag kan holde huslejen i ro.



"For ALFABO er en bolig mere end et tag over hovedet. Vi driver og bygger boliger efter principper som ordentlighed og grundighed. Vores boliger er gode, trygge og til at betale for alle". – Erik Lønne Gottfredsen, direktør i ALFABO.



Situationsplan

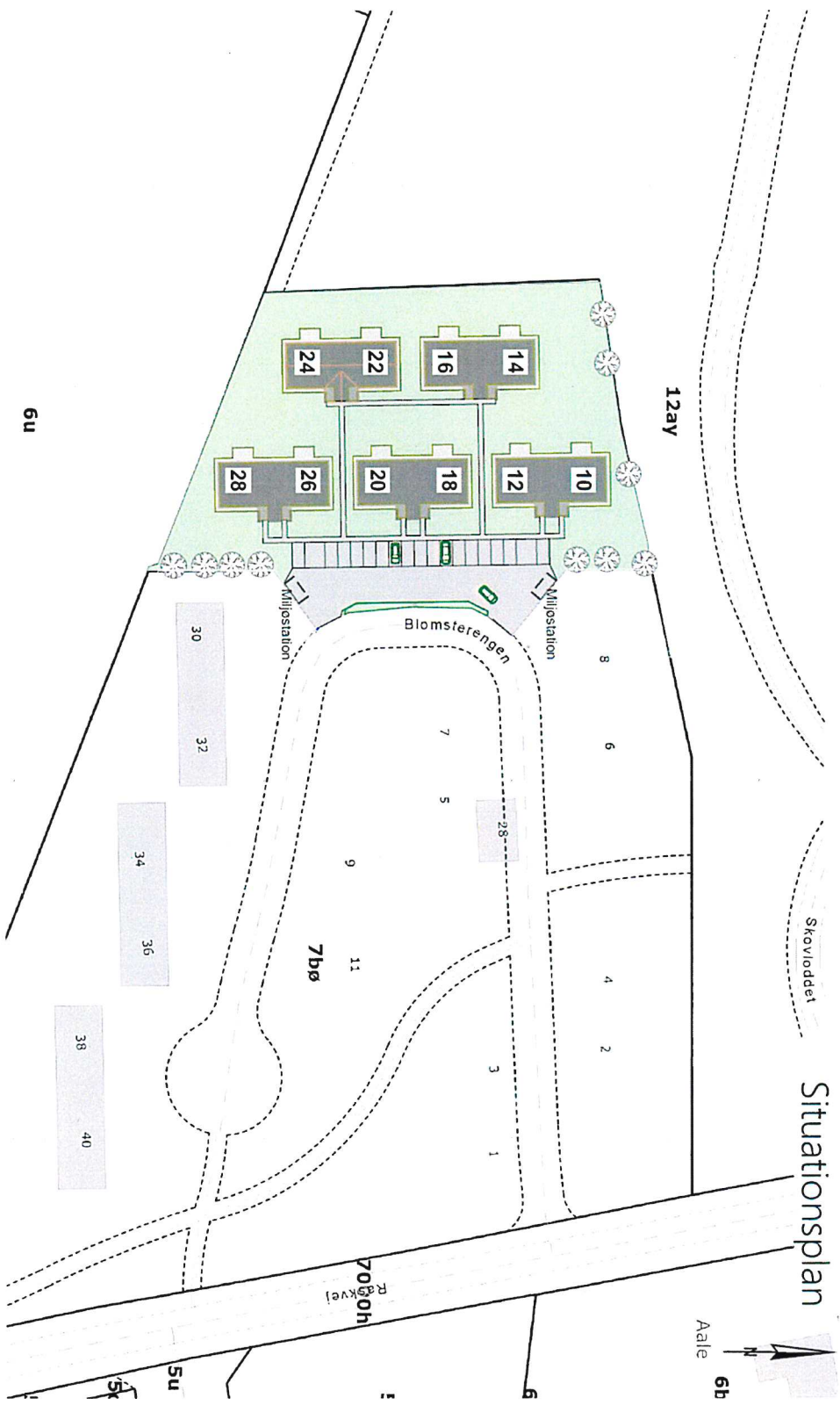

Planløsning

Planløsning

Boligareal 89 m²:
Boligen er indrettet med åbent køkken i direkte forbindelse til en dejlig spiseplads og opholdsstue. Fra opholdsstuen er der adgang til en rummelig vestvendt terrasse. Boligen er indrettet med stort bad, 2 store værelser samt soveværelse med indbygningsskabe.

Der er depot som er placeret i boligens eget private skur, med adgang fra overdækket indgangsparti.

Det gennemgående gulv i entre, køkken, stue og værelser er et slidstærkt vinyl/lamelparkergulv.

På badværelset er der klinker på gulve og vægfliser i bruseniche.

Køkkenet er udstyret med induktionskogeplade, emhætte, ovn, og køl/frys. desuden er der afsat plads og udført installationer til en opvaskemaskine. I badværelset er der afsat plads og udført installationer til vaskesøjle

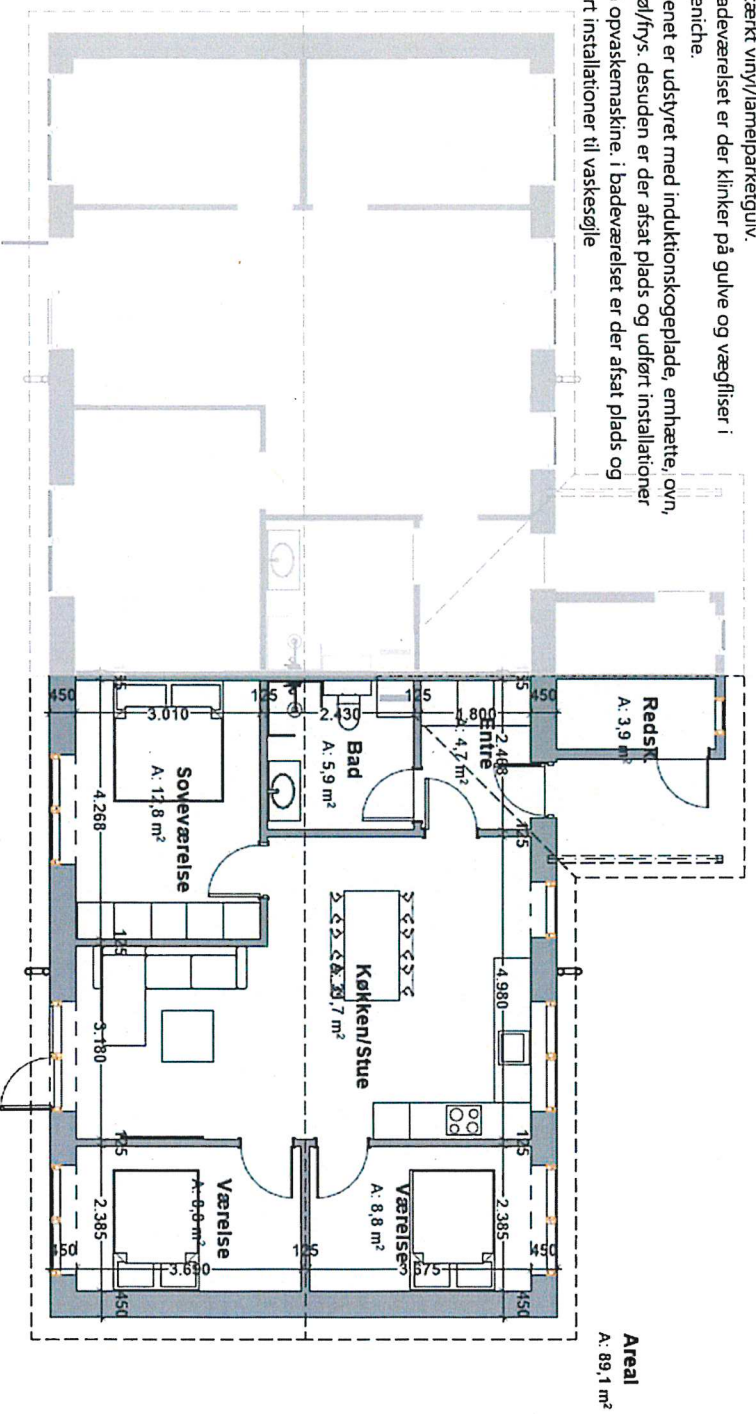

Perspektiver

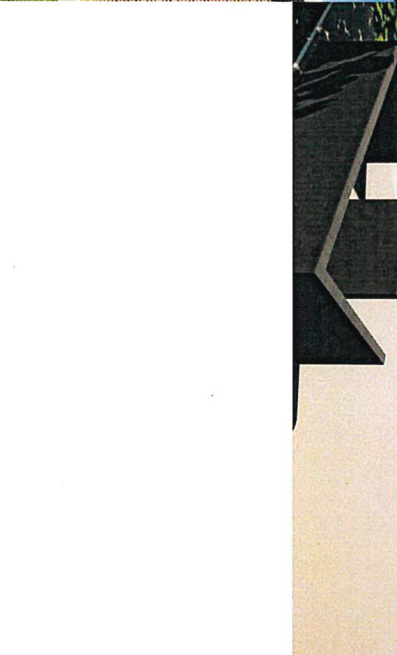
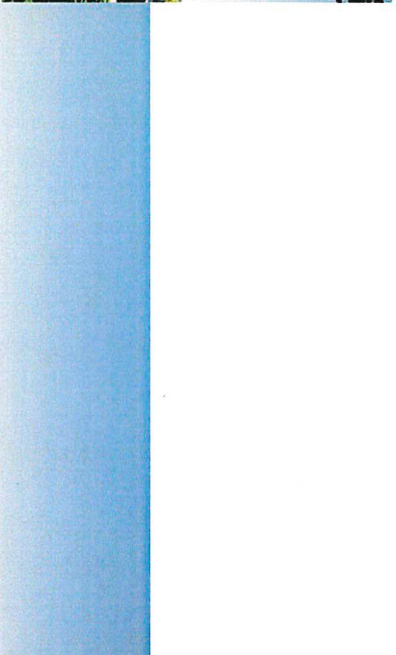

Huslejeskema

Adresse	Værelser	m ²	Mdl. Husleje	Beboerindskud
Blomsterengen 10	4	89	7.150,00 kr.	37.900,00 kr.
Blomsterengen 12	4	89	7.150,00 kr.	37.900,00 kr.
Blomsterengen 14	4	89	7.150,00 kr.	37.900,00 kr.
Blomsterengen 16	4	89	7.150,00 kr.	37.900,00 kr.
Blomsterengen 18	4	89	7.150,00 kr.	37.900,00 kr.
Blomsterengen 20	4	89	7.150,00 kr.	37.900,00 kr.
Blomsterengen 22	4	89	7.150,00 kr.	37.900,00 kr.
Blomsterengen 24	4	89	7.150,00 kr.	37.900,00 kr.
Blomsterengen 26	4	89	7.150,00 kr.	37.900,00 kr.
Blomsterengen 28	4	89	7.150,00 kr.	37.900,00 kr.

Alle oplysninger er vejledende, og der kan ske ændringer i boligernes størrelser og priser i takt med, at byggeriet skrider frem



KONTAKT

Administration
Kolding Åpark 8A, 4.
6000 Kolding
73708180
info@alfabo.dk
www.alfabo.dk

Telefontid:
Mandag til onsdag fra kl. 9.00 til 15.00.
Torsdag fra kl. 12.00 til 17.00.
Fredag er lukket.

Kontoret er åbent:
Mandag til onsdag fra kl. 12.00 til 15.00.
Torsdag fra kl. 12.00 til 17.00.
Fredag er lukket.