

## Integrasjon Extensor - ExorLive

Fra og med versjon 1.21 blir tidligere integrasjon mot Exercise Organizer erstattet med integrasjon mot ExorLive. For å ta i bruk denne må man klikke på «Administrer snarveier» (tannhjul-ikonet) i journalsammendraget.

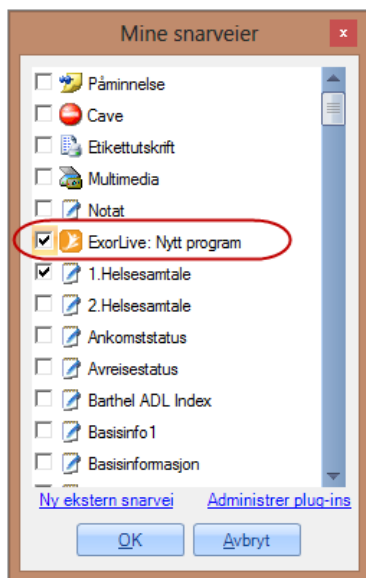

I vinduet *Mine snarveier* haker man av for *ExorLive: Nytt program*

I journalsammendraget vil man da se at dette blir tilgjengelig som hyperlink:

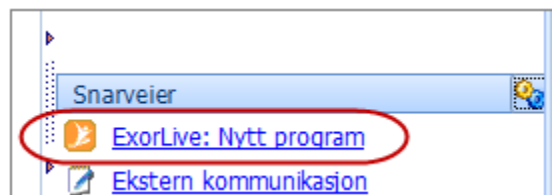

Første gang man åpner ExorLive får man opp dette vinduet, hvor man må legge inn opplysninger man har fått fra ExorLive AS. Kontakt ExorLive AS på e-post [admin@exorlive.com](mailto:admin@exorlive.com) for å få dette tilsendt.

Når man har fylt ut feltene, trykker man OK slik at vinduet lukkes.

Neste gang man trykker på «ExorLive: Nytt program»-snarveien vil ExorLive åpnes med startsidene og med valgt pasient som utgangspunkt for nytt treningsprogram.

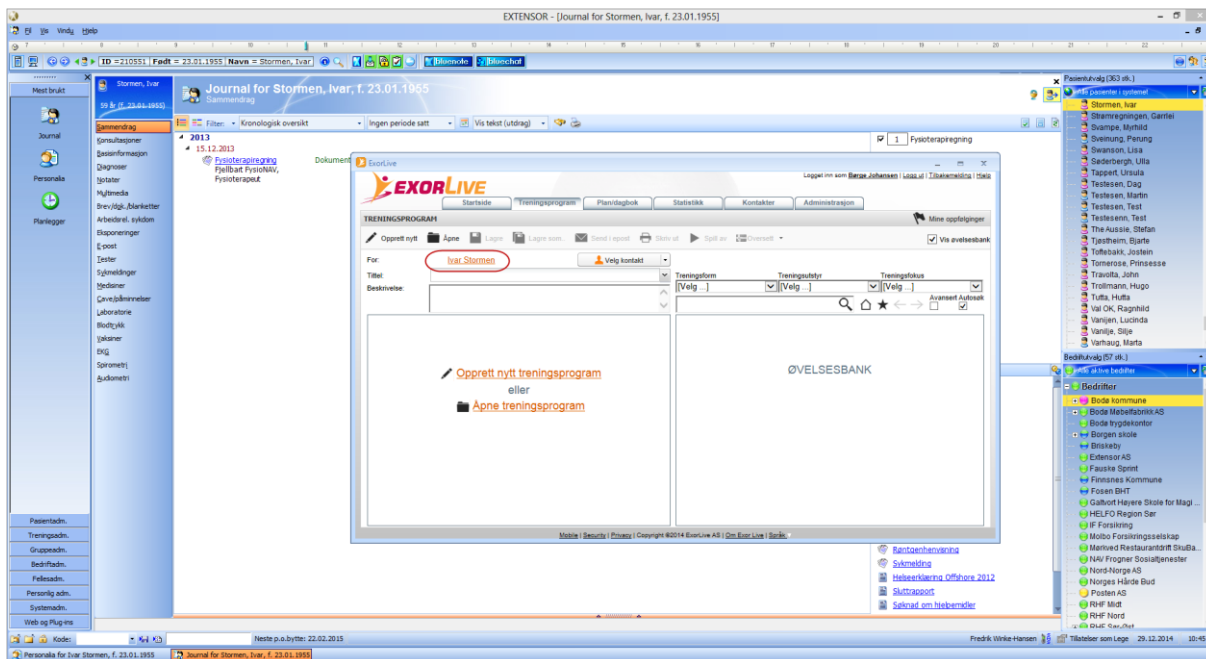

Brukermanual for ExorLive fås ved å kontakte ExorLive AS direkte; [www.exorlive.no](http://www.exorlive.no)

Treningsprogram som er laget i ExorLive vil også vises i journalsammendraget:

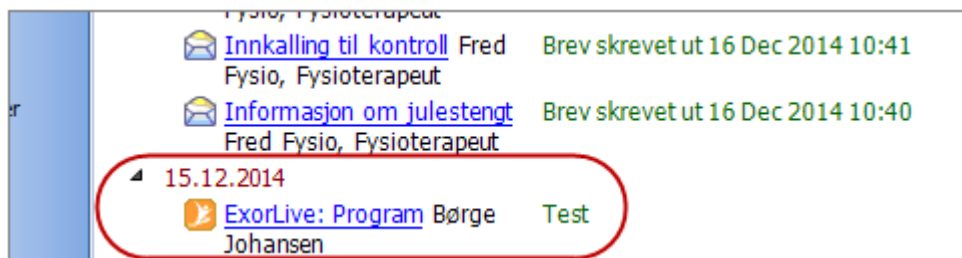

**Har dere ikke ExorLive? Ta kontakt med Extensor og få et godt tilbud på denne integrasjonen.**