

Strukturblech
Npg 10-45
 Prägetiefe ca. 3 mm

Maßstab 1:1

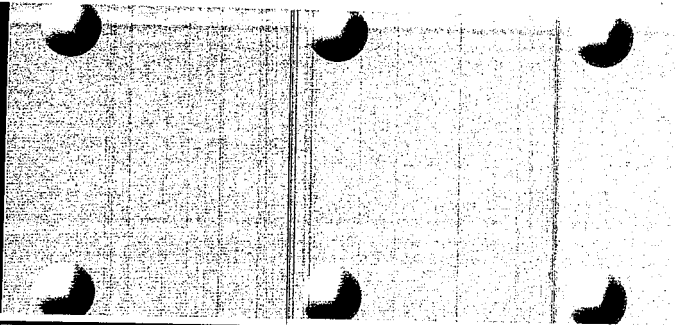

Material	1000 x 2000 mm Blechstärke in mm	1250 x 2500 mm Blechstärke in mm	1500 x 3000 mm Blechstärke in mm	Gewicht kg/m ²
Aluminium mit einseitiger Schutzfolie	1,50			4,0

Strukturblech
Rsg 10-30
 Prägetiefe 0,3 mm

Maßstab 1:1

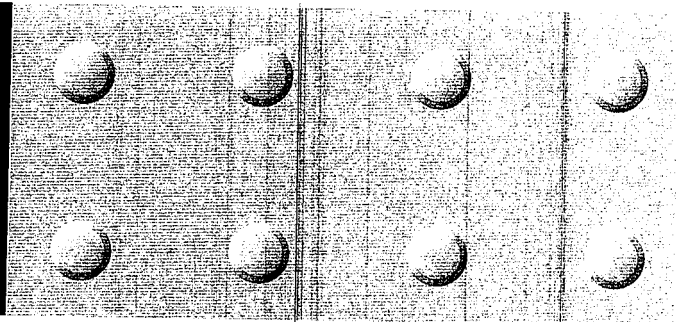

Material	1000 x 2000 mm Blechstärke in mm	1250 x 2500 mm Blechstärke in mm	1500 x 3000 mm Blechstärke in mm	Gewicht kg/m ²
Edelstahl 1.4301 einseitig Korn 240	1,50			12,0

Strukturblech
Rsg 10-45
 Prägetiefe 0,3 mm

Maßstab 1:1

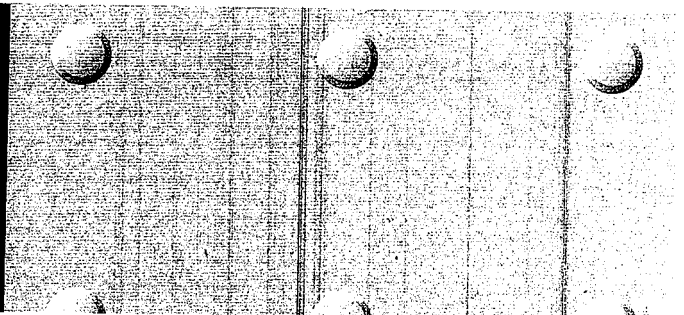

Material	1000 x 2000 mm Blechstärke in mm	1250 x 2500 mm Blechstärke in mm	1500 x 3000 mm Blechstärke in mm	Gewicht kg/m ²
Aluminium mit einseitiger Schutzfolie	1,50			4,0

BAVARIA
 Stahlhandel GmbH



Maffeistraße 10 Tel.: 0 81 35/93 77 32-0
 85254 Sulzemoos Fax: 0 81 35/93 77 32-9
 E-mail: info@bavaria-stahlhandel.de

Andere Größen sind auf Wunsch lieferbar

Strukturblech
Rsg 15-36,38
 Prägetiefe 0,3 mm

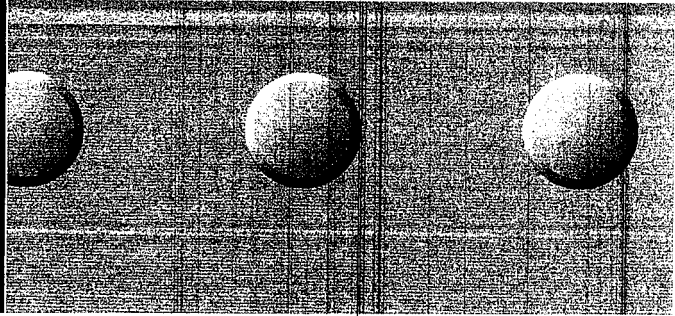

Maßstab 1:1

Material	1000 x 2000 mm Blechstärke in mm	1250 x 2500 mm Blechstärke in mm	1500 x 3000 mm Blechstärke in mm	Gewicht kg/m ²
Aluminium mit einseitiger Schutzfolie		2,00		5,4



Strukturblech
Qsg 10-30
 Prägetiefe 0,3 mm

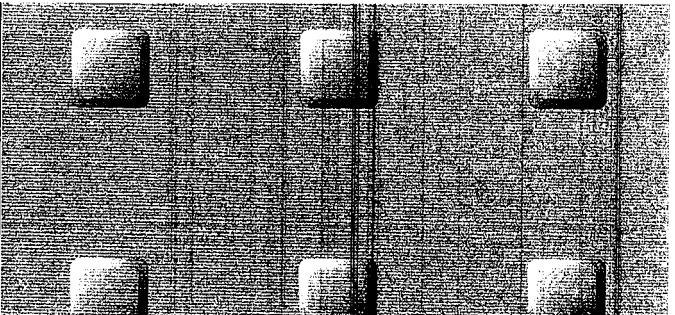

Maßstab 1:1

Material	1000 x 2000 mm Blechstärke in mm	1250 x 2500 mm Blechstärke in mm	1500 x 3000 mm Blechstärke in mm	Gewicht kg/m ²
Edelstahl 1.4301 einseitig Korn 240	1,50			12,0
Aluminium mit einseitiger Schutzfolie	2,00			5,4

BAVARIA
 Stahlhandel GmbH

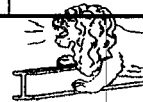

Maffeistraße 10 Tel.: 08135/93 77 32-0
 85254 Sulzemoos Fax: 08135/93 77 32-9

E-mail: info@bavaria-stahlhandel.de

Strukturblech
Qsg 15-40
 Prägetiefe 0,3 mm

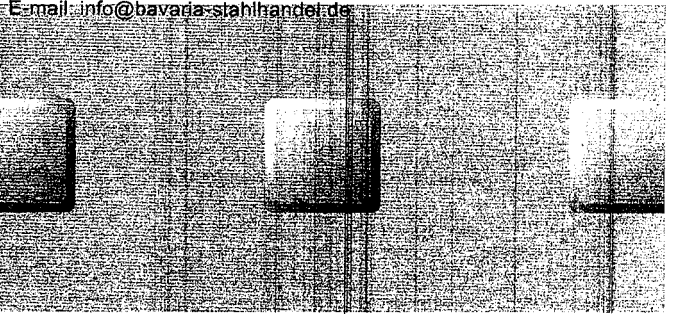

Maßstab 1:1

Material	1000 x 2000 mm Blechstärke in mm	1250 x 2500 mm Blechstärke in mm	1500 x 3000 mm Blechstärke in mm	Gewicht kg/m ²
Edelstahl 1.4301 einseitig Korn 240	1,50	1,50		12,0
Aluminium mit einseitiger Schutzfolie	2,00	2,00		5,4

Strukturblech
Qsg 20-50
 Prägetiefe 0,3 mm

Maßstab 1:1

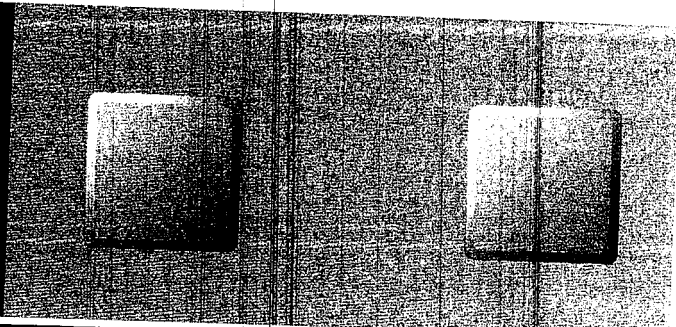

Material	1000 x 2000 mm Blechstärke in mm	1250 x 2500 mm Blechstärke in mm	1500 x 3000 mm Blechstärke in mm	Gewicht kg/m ²
Edelstahl 1.4301 einseitig Korn 240	1,50	1,50		12,0
Aluminium mit einseitiger Schutzfolie	2,00	2,00	2,00	5,4

Strukturblech
Qsgd 12-40-45°
 Prägetiefe 0,3 mm

Maßstab 1:1

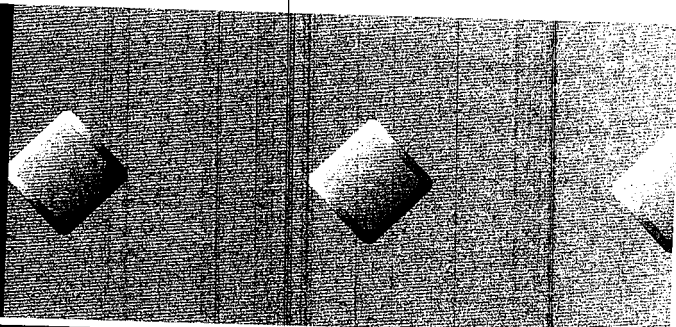

Material	1000 x 2000 mm Blechstärke in mm	1250 x 2500 mm Blechstärke in mm	1500 x 3000 mm Blechstärke in mm	Gewicht kg/m ²
Edelstahl 1.4301 einseitig Korn 240	1,50			12,0
Aluminium mit einseitiger Schutzfolie	2,00			4,0

BAVARIA

Stahlhandel GmbH



Maffeistraße 10 Tel.: 08135/93 77 32-0
 85254 Sulzemoos Fax: 08135/93 77 32-9

E-mail: info@bavaria-stahlhandel.de

Andere Sorten sind auf Wunsch lieferbar.